Index



Tradition	4
T-Shirts	8
Polos	62
Sweats	92
Sports & Outdoor	124
Fleece	160
Jackets & Vests	180
Shirts & Business	228
Workwear & Safety	266
Underwear, Baby & Towels	288
Caps & Hats	297
Bags, Umbrellas & Accessories	326

Achtung: Die abgedruckten Fotos und Farbkästchen sind nicht farbverbindlich.
Artikel-Beschreibungen sind Herstellerangaben. Druckfehler vorbehalten.

Zertifizierungen/Standards/Mitgliedschaften/Initiativen

PRODUKTBEZOGENE SIEGEL UND ZERTIFIZIERUNGEN

EN ISO 20471:

Warnschutznorm zur Zertifizierung von Bekleidung, die beim Arbeiten in Situationen mit hohem Risiko übersehen zu werden getragen wird. Die Einstufung der Artikel in 3 unterschiedliche Klassen ist abhängig von der erlaubten Fahrgeschwindigkeit (≤ 30km/h (Klasse 1), 31-60km/h (Klasse 2), > 60km/h (Klasse 3)), sowie der Fläche an verwendetem fluoreszierenden Hintergrundmaterial und Reflexmaterial für die 360° Sichtbarkeit bei Tag und Nacht. Zur Erreichung von Klasse 3 müssen daher Torso, sowie Arme und/oder Beine bedeckt werden. Diese Klassifizierung kann auch durch die Kombination von mehreren Artikeln, wie bspw. Jacke und Hose erreicht werden. Da die Gesamtfläche aller angebrachten Logos von den sichtbaren Flächen abgezogen wird, ist vor Veredelung unbedingt zu prüfen, ob die Artikel nach Veredelung noch den vorgeschriebenen Mindestwerten entsprechen. Die Kennzeichnung erfolgt über das Piktogramm in der Kleidung, wobei anstelle des X die erreichte Klasse eingetragen wird.

FAIRTRADE zertifizierte Baumwolle:

Die Standards dieses an der Kleidung angebrachten Gütesiegels werden von der Fairtrade International vorgegeben. Eine Zertifizierung darf ausschließlich die FLO-CERT GmbH vornehmen. Die Zertifizierung bezieht sich auf die in der Produktion verwendete Baumwolle und zielt darauf ab einen Beitrag zur Verbesserung der Lebens- und Arbeitsbedingungen der Bauern zu leisten. Den Produzenten wird ein zumindest kostendeckender Baumwollpreis zugesichert. Zusätzlich wird eine Prämie für Soziales, Infrastruktur und Bildung gezahlt über deren Verwendung das Kollektiv gemeinsam entscheidet. Falls gewünscht muss der Abnehmer einen Teil der Ernte vorfinanzieren und es müssen langfristige und stabile Handelsbeziehungen angestrebt werden. Die Bauern müssen sich in Kooperativen zusammenschließen und gewisse soziale (Verbesserung der Arbeitsbedingungen nach ILO Richtlinien), ökonomische (Umwelt- und Klimaschutz) und umweltrelevante (Waren- und Geldfluss) Bedingungen einhalten, die auch durch die Zertifizierungsstelle kontrolliert werden. Die zusätzliche Prämie wird häufig genutzt, um auf biologischen Anbau umzusteigen.

Oeko-Tex Standard 100:

Die Verwendung dieses Produktsiegels in Bekleidung bestätigt die Schadstoffprüfung aller Verarbeitungsstufen des Produktes auf gesetzlich verbotene, reglementierte und gesundheitsbedenkliche Substanzen, sowie Parameter zur Gesundheitsvorsorge. Alle Bestandteile des Endproduktes (Nähgarn, Knöpfe, etc.) müssen den vorgegebenen Grenzwerten entsprechen. Abhängig vom Ausmaß des Hautkontaktes erfolgt eine Einteilung in 4 Produktklassen, die strengsten Anforderungen müssen Produkte für Kleinkinder und Babys erfüllen. Die Zertifizierung muss jährlich erneuert werden.

Organic Content Standard 100 (OCS 100):

Die Standards für dieses in der Kleidung angebrachte Produktsiegel werden von der gemeinnützigen Organisation Textil Exchange festgelegt. Diese Zertifizierung ersetzt den OE 100 Standard. Abhängig vom Anteil an Biomaterial finden das OCS 100 (95-100% kbA/kbt Fasern) bzw. das OCS Blended (5-94% kbA/kbt Fasern) Logo Anwendung. Durch diesen Standard sollen Kontaminierungen vermieden werden und die Verwendung von Bio-Naturfasern nachvollziehbar gewährleistet werden. Die Zertifizierung muss lückenfrei über die gesamte Wertschöpfungskette erfolgen.

TEXTILVEREINIGUNGEN/INITIATIVEN

Business Social Compliance Initiative (BSCI):

Diese Unternehmensinitiative wurde 2003 von der Foreign Trade Association gegründet. Unternehmen aller Branchen und Regionen können den Verhaltenskodex und das Implementierungssystem nutzen. Es erfolgt keine Kennzeichnung der Ware. Der Verhaltenskodex umfasst folgende 11 Themenbereiche: Versammlungsfreiheit und Kollektivverhandlungen, faire Entlohnung, Gesundheit und Sicherheit, Schutz junger Arbeitnehmer, Zwangsarbeit, ethisches Verhalten, Diskriminierung, Arbeitszeiten, keine bedenkliche Beschäftigung, Umweltschutz und Kinderarbeit. Die Basis dafür bilden u.a. ILO Konventionen und Deklarationen, UN Leitlinien und OECD Richtlinien. Unternehmen verpflichten sich durch Unterzeichnung des Verhaltenskodex Maßnahmen zur Umsetzung und Einhaltung auszuführen. Die Auditierung muss von einem anerkannten externen Prüfunternehmen durchgeführt werden und alle 3 Jahre wiederholt werden.

Fair Labor Association (FLA):

Diese Multistakeholder Initiative mit Mitgliedern aus Unternehmen, Universitäten und NROs wurde 1999 gegründet. In Zusammenarbeit von Unternehmen, Zivilgesellschaftsorganisationen und Universitäten wird an der Verbesserung der Arbeitsbedingungen im Gesamten und dem Schutz der Rechte der Arbeitnehmer gearbeitet. Die Grundlage bildet der FLA Code of Conduct, zu dessen Einhaltung sich die teilnehmenden Unternehmen verpflichten. Diesem liegen die ILO Kernarbeitsnormen zugrunde. Enthalten sind Regelungen zu Arbeitsverhältnis, Nichtdiskriminierung, Arbeitszeiten, Kinderarbeit, Missbrauch, Zwangsarbeit, Vereinigungsfreiheit, Kollektivverhandlungen, Gesundheit, Sicherheit, Umwelt und Vergütung. Die Einhaltung wird von der FLA jährlich geprüft. Die Unternehmen erhalten klare Führung und Unterstützung zur Einhaltung des Verhaltenskodex. Durch die Nutzung von Benchmarks werden spezifische Anforderungen zur Einhaltung der einzelnen Punkte des Code of Conduct festgelegt. Es wird von den Unternehmen erwartet Verbesserungen vorzunehmen, wenn gewisse Standards nicht erfüllt werden. Die erfolgreiche Verifizierung ist jeweils für 2-3 Jahre gültig.

Fair Wear Foundation:

Der Fokus dieser unabhängigen Multistakeholer Initiative liegt auf der Einhaltung von sozialen Standards in Nähfabriken, sowie bei deren Subunternehmern und Lieferanten. Die Stimmrechte sind zu jeweils 25% auf NGOs und Gewerkschaften und zu 50% auf Unternehmen aufgeteilt. Die Unternehmen verpflichten sich zur Einhaltung des Verhaltenskodex (Code of Labour Practices). Dieser umschließt die folgenden 8 Themenblöcke: Kinderarbeit, Zwangsarbeit, Arbeitssicherheit und Gesundheitsschutz, Arbeitsverträge, Zahlung existenzsichernder Löhne, Vereinigungsfreiheit und Recht auf Tarifverhandlungen, Nichtdiskriminierung, Arbeitszeiten. Grundlage dafür bieten u.a. die ILO Kernarbeitsnormen und UN Menschenrechtserklärung. Die Nutzung des Labels an der Kleidung darf nur erfolgen, wenn mindestens 90% des Produktionsvolumens in das Monitoring System integriert sind und im sogenannten Brand Performance Check einen Benchmarking Score von 75+ erreichen. Die FWF prüft und bewertet die Mitglieder und berichtet öffentlich über den aktuellen Status. Falls nötigt werden den Unternehmen im Anschluss notwendige Verbesserungsmaßnahmen vorgegeben, deren Umsetzung dokumentiert werden muss.

SA 8000:

Dieser 1989 von Social Accountability International gegründete Standard legt überprüfbare Kriterien fest, die Arbeitsstätten erfüllen müssen, um eine Zertifizierung zu erhalten. Die Basis dieser Multistakeholder Initiative bilden die „Allgemeine Erklärung der Menschenrechte" der UN, Übereinkommen der ILO, internationale Menschenrechtsnormen und nationale Arbeitsrechte. Entscheidungen werden gemeinsam von Unternehmen, Regierungen, Gewerkschaften und NROs getroffen. Die Zertifizierung muss für jede Produktionsstätte erfolgen und gilt jeweils 3 Jahre. Eine Besonderheit ist die Nutzbarkeit für alle Organisationen unabhängig von Branche, Größe und sonstigen Faktoren. Es sind Vorgaben zu folgenden Themenbereichen enthalten: Kinderarbeit, Zwangs- oder Pflichtarbeit, Gesundheitsschutz und Sicherheit, Vereinigungsfreiheit & Recht auf Tarifverhandlungen, Diskriminierung, Disziplinarmaßnahmen, Arbeitszeit, Vergütung, Managementsystem.

Supplier Ethical Data Exchange (SEDEX):

Auf dieser Online Plattform werden in einer Datenbank Informationen gesammelt und weitergegeben und Berichte erstellt. Folgende Themenbereiche werden abgedeckt: Arbeitsbedingungen, Gesundheit, Sicherheit, Umwelt und Unternemensethik. Auf der Plattform werden Informationen zu ethischen und verantwortungsbewussten Handeln abgeleitet aus ILO Konventionen, ETI Basis Kodex, SA8000, ISO14001 und branchenspezifischen Verhaltenscodices gespeichert. Lieferanten füllen einen Selbstbeurteilungsbogen aus, fügen diesem Zertifizierungen und Prüfberichte hinzu und entscheiden wer diese Informationen sehen darf. Einkäufer können eine Risikoanalyse durchführen, Berichte ihrer Lieferanten einsehen und die Performance ihrer Lieferkette im Auge behalten. Die Mitgliedschaft ist unabhängig von Größe, Branche und anderen Faktoren. Die Regeln verlangen, dass Mitglieder nach besten Kräften dafür sorgen, dass die angegebenen Informationen der Wahrheit entsprechen. Die Angaben werden allerdings nicht von der Organisation verifiziert oder validiert.

Worldwide Responsible Accredited Production (WRAP):

Diese im Jahr 2000 von der US-amerikanischen Handelsorganisation für Bekleidungs- und Schuhindustrie gegründete Unternehmensinitiative legt Standards fest an die sich Produktionsfirmen halten müssen, um zertifiziert zu werden. Es gibt kein Label an der Kleidung. Zertifiziert werden ausschließlich spezifische Fabriken, es können keine Firmen oder Marken zertifiziert werden. Die 12 Prinzipien von WRAP behandeln folgende Themen: lokale Gesetzgebung, Zwangsarbeit, Kinderarbeit, Schikane und Missbrauch, Entlohnung, Arbeitszeiten, Diskriminierung, Gesundheit und Sicherheit, Versammlungsfreiheit, Umwelt, Einhaltung der Zollvorschriften und Sicherheit. Es wird zwischen Gold, Platin und Silber Zertifizierung unterschieden. Prinzipiell erhalten Fabriken bei Einhaltung aller Standards ein 1 Jahr gültiges Gold Zertifikat. Hatte ein Betrieb 3 Jahre in Folge ein Gold Zertifikat, erhält er das für 2 Jahre gültige Platin-Zertifikat. Werden von einer Produktionsstätte nicht (mehr) alle Standards eingehalten, erhält sie eine nur 6 Monate gültige Silber Zertifizierung. Fabriken müssen nach einer Selbstevaluierung der Prinzipien ein Audit von einem zugelassenen Monitoring Partner durchführen lassen. Auf Grundlage des Berichts wird bei WRAP entschieden, ob eine Zertifizierung erfolgt. Zusätzlich zu diesen Audits, die nicht terminlich festgelegt innerhalb eines Monats erfolgen, werden stichprobenartig gänzlich unangekündigte Kontrollen bei zertifizierten Fabriken durchgeführt.

unserer Markenhersteller

ATLANTIS

- Authorised Economic Operator (AEO)
- By your side Projekt
- eigener Ethikkodex
- Italian code for responsible payments
- SA8000
- SEDEX

B&C

- Fair Wear Foundation
- OEKO-TEX®-Standard 100 - alle Artikel außer Jacken
- Organic Content Standard 100 - Artikel: Inspire V T /men, Inspire V T /women, Inspire T /men, Inspire T /women, Inspire Slub T /men, Inspire Slub T /women, Inspire Tank T /men, Inspire Tank T /women, Inspire LSL T /men, Inspire LSL T /women, Inspire Polo /men, Inspire Polo /women

BELLA + CANVAS

- eigener Code of Conduct
- WRAP

FARE

- BSCI
- CO_2-neutraler Versand mit DPD
- eigener Code of Conduct (JCK Holding)
- Bezug mit Reflektion nach EN ISO 20471:2013 zertifiziert – Artikel: 5640, 7471
- Viele Modelle mit Q-Zertifikat (TÜV Rheinland)

FOL

- BSCI
- eigener Code of Conduct
- Oeko-Tex Standard 100 - alle Artikel
- WRAP

GILDAN

- Eigenes Qualitätssystem (GQS)
- Fair Labor Association – FLA
- Oeko-Tex Standard 100 - alle Artikel
- SEDEX
- Sustainable Apparel Coalition
- WRAP

HALFAR

- BSCI
- eigener Code of Conduct (JCK Holding)
- Ökoprofit-Netz NRW
- Qualitätsmanagement nach DIN ISO 9001:2008

JAMES & NICHOLSON, MYRTLE BEACH

- BSCI
- eigener Code of Conduct (JCK Holding)
- EN ISO 20471:2013 – Artikel: JN 200, JN 200K, JN 815, JN 815K
- Organic Content Standard 100: Artikel: JN 8001, JN 8002, JN 8003, JN 8004, JN 8005, JN 8007, JN 8007G, JN 8008, JN 8008B, JN 8009, JN 8010, JN 8015, JN 8016, JN 8017, MB 7113
- Oeko-Tex Standard 100 - fast alle Artikel

KARIBAN, KIMOOD, PROACT

- eigener Code of Conduct
- Oeko-Tex Standard 100 - einige Artikel
- Organic Content Standard 100 / Organic Content Standard Blended - Artikel: K209, K210, K371, K391, K480, K481, K484, K485

MANTIS, BABYBUGZ

- Arbeiten nur mit Fabriken, die mindestens BSCI-zertifiziert sind, idealerweise SA8000
- Eigener Code of Conduct
- Oekotex Standard 100, inkl. der strengsten "Klasse 1"-Zertifizierung für Babykleidung – alle Artikel
- Organic Content Standard (OCS) 100/ OCS Blended: Artikel: M68, M130, M91, M92, M96, M99, BZ02, BZ10, BZ30, BZ46, BZ47

PREMIER

- BSCI
- Oeko-Tex Standard 100 - einige Artikel
- WRAP

RESULT, SPIRO

- eigene Company Policy
- EN ISO 20345:2011 – Artikel: 337X, 339X, 340X, 341X, 342F, 342M, 344X, 347X, 348X, 349F
- EN ISO 20471:2013 – Artikel: 18X, 117X, 200X, 217X, 218X
- NCWA (National Children's Wear Association)
- REMA (Retro-reflective Manufacturers Association)
- SEDEX (Supplier of Ethical Data Exchange)

RUSSELL

- eigener Code of Conduct
- Oeko-Tex Standard 100 - alle Artikel
- WRAP

SOL'S

- EN 20471 Klasse II - Artikel: Mercure Pro, Signal Pro
- European Promotional Products Association (EPPA)
- Fair Wear Foundation
- Fédération Francaise des Professionnels de la Communication par l´Objet (2FPCO)
- Geneva Convention compliance
- ISO 50001:2011 Energy Management Standards Zertifizierung
- Oeko-Tex Standard 100 - einige Artikel
- Organic Content Standard 100 – Artikel: ORGANIC MEN – ORGANIC WOMEN – ORGANIC KIDS
- Qualitätsmanagement nach ISO 9001:2015 Certification
- Sustainable Apparel Coalition (SAC)
- eigene SOL'S Commitments Charter

STEDMAN

- BSCI
- eigener Code of Conduct
- Oeko-Tex Standard 100 – alle Artikel bis auf 5220, 5320, 5250, 5350
- Organic Content Standard 100 – Artikel: 2020, 9370, 9310, 9300, 9210, 9200, 9220, 9320

TEE JAYS

- BSCI
- eigener Code of Conduct
- Oeko-Tex Standard 100 - alle Artikel

WESTFORD MILL, BAGBASE, QUADRA

- eigene Ethical Policy
- eigenes Anti-Slavery Statement
- FAIRTRADE Baumwolle – Artikel: W464, W623, W671
- Organic Content Standard 100 – Artikel: W118, W180, W801, W810, W820, W821, W825
- Reach Compliance Statement
- Richtlinie über allemeine Produktsicherheit





green/white red/white royal/white

green/white red/white purple/white royal/white

❶ 02.0638
James & Nicholson | JN 638

❷ 02.0637
James & Nicholson | JN 637





light brown dark brown

light brown dark brown

❸ 60.3101
Leather Trousers short/men

❹ 60.3203
Leather Trousers short/women





❺ 02.0762
James & Nicholson | JN 762

❻ 02.0761
James & Nicholson | JN 761

JAMES & NICHOLSON

❶ 02.0638 James & Nicholson | JN 638

Karo Popeline Trachten Hemd
100g/m², 100% Baumwolle
Leicht tailliert, hochwertige bügelleichte Popeline Qualität mit Easy-Care Finish, Brusttasche, Ärmel zum Krempeln mit Lasche und Knopf, Trachtenknöpfe aus Horn-imitat, 2 Rückenfalten, abgerundeter Saum
S – M – L – XL – XXL – 3XL
20 1 € 38,50

❷ 02.0637 James & Nicholson | JN 637

Karo Popeline Trachten Bluse
100g/m², 100% Baumwolle
Taillierter Schnitt, hochwertige bügelleichte Popeline Qualität mit Easy-Care Finish, Ärmel zum Krempeln mit Lasche und Knopf, abgerundeter Saum, Trachtenknöpfe aus Hornimitat
XS – S – M – L – XL – XXL
20 1 € 38,50

❸ 60.3101 Leather Trousers short/men

Herren Lederhose kurz
100% Rindsleder
Traditionelle kurze Lederhose, inklusive Träger und Brustschild, Stickereien an den Seiten und vorne
S – M – L – XL – XXL – 3XL
20 1 € 79,–

❹ 60.3203 Leather Trousers short/women

Damen Lederhose kurz
100% Rindsleder
Traditionelle kurze Lederhose, inklusive Träger und Brustschild, Stickereien an den Seiten und vorne
XS – S – M – L – XL
20 1 € 79,–

❺ 02.0762 James & Nicholson | JN 762

Herren Strickfleece Jacke
280g/m², 100% Polyester, Außen: Strickoptik, Innen: angeraut
Figurbetonende Teilungsnähte, Melangeoptik, weiches wärmendes Material, Stehkragen, Ärmeltasche, Kontrasteinfassung, 2 Seitentaschen mit Reißverschluss
S – M – L – XL – XXL – 3XL
30 1 € 48,–

❻ 02.0761 James & Nicholson | JN 761

Damen Strickfleece Jacke
280g/m², 100% Polyester, Außen: Strickoptik, Innen: angeraut
Taillierter Schnitt, figurbetonende Teilungsnähte, Melangeoptik, weiches wärmendes Material, Stehkragen, Ärmeltasche, Kontrast-einfassung, 2 Seitentaschen mit Reißverschluss
S – M – L – XL – XXL
30 1 € 48,–

Die angegebenen Preise sind Richtpreise. Konkrete Preise entnehmen Sie bitte der aktuell gültigen Preisliste.



❶ 02.0640
James & Nicholson | JN 640

❷ 02.0639
James & Nicholson | JN 639

❶ 02.0640 James & Nicholson | JN 640

Herren Strickjacke im Trachtenlook

50% Baumwolle, 50% Polyacryl, Rippstrick
Trachtenknöpfe aus Horn-Imitat, Besatz innen in Karodesign, 2 seitliche Taschen, maschinenwaschbar

S – M – L – XL – XXL – 3XL

20 1 € 62,50

❷ 02.0639 James & Nicholson | JN 639

Damen Strickjacke im Trachtenlook

50% Baumwolle, 50% Polyacryl, Rippstrick
Leicht tailliert, Trachtenknöpfe aus Horn-Imitat, Besatz innen in Karodesign, 2 seitliche Taschen, maschinenwaschbar

XS – S – M – L – XL – XXL

20 1 € 62,50



❸ 02.0774
James & Nicholson | JN 774

❹ 02.0773
James & Nicholson | JN 773

❸ 02.0774 James & Nicholson | JN 774

Herren Strickfleece Weste mit Stehkragen

280g/m², 100% Polyester
Figurbetonende Teilungsnähte, Außenseite Strickoptik, Innenseite flauschig weich angeraut, kontrastfarbige Einfassung am Saum und Armausschnitt, seitliche Taschen mit Reißverschluss, Brusttasche

S – M – L – XL – XXL – 3XL

30 1 € 43,–

❹ 02.0773 James & Nicholson | JN 773

Damen Strickfleece Weste mit Stehkragen

280g/m², 100% Polyester
Leicht tailliert, figurbetonende Teilungsnähte, Außenseite Strickoptik, Innenseite flauschig weich angeraut, kontrastfarbige Einfassung am Saum und Armausschnitt, seitliche Taschen mit Reißverschluss, Brusttasche

S – M – L – XL – XXL

30 1 € 43,–

Die angegebenen Preise sind Richtpreise. Konkrete Preise entnehmen Sie bitte der aktuell gültigen Preisliste.



❶ 02.0716
James & Nicholson | JN 716

❷ 02.0715
James & Nicholson | JN 715

JAMES & NICHOLSON

❶ 02.0716 James & Nicholson | JN 716

Herren Trachten Piqué Polo
195g/m², 100% Baumwolle
Polo im Trachtenlook, Karobesatz an Kragensteg Knopfleiste innen und Seitenschlitzen, 3 Trachtenknöpfe aus Hornimitat, Button-Down-Kragen, Halbmond Ton-in-Ton im Rücken
S – M – L – XL – XXL – 3XL
50 1 € 19,60

❷ 02.0715 James & Nicholson | JN 715

Damen Trachten Piqué Polo
195g/m², 100% Baumwolle
Tailliertes Polo im Trachtenlook, Karobesatz an Kragensteg Knopfleiste innen und Seitenschlitzen, 4 Trachtenknöpfe aus Hornimitat, Halbmond Ton-in-Ton im Rücken
S – M – L – XL – XXL
50 1 € 19,60



❸ 03.6623
Myrtle Beach | MB 6623

❹ 03.6400
Myrtle Beach | MB 6400



❺ 03.6405
Myrtle Beach | MB 6405

Filzhut
100% Polyester
Traditionelle Melange-Filzoptik, Hutkordel in blau/weiß oder rot/weiß, Krempe ca. 8cm breit
onesize
60 30 € 11,50

Trachten-Tuch
77g/m², 100% Baumwolle
Bedrucktes traditionelles Trachten-Viereckstuch
onesize
500 10 € 3,30

Schal im Traditional Design
100% Polyester
Längskanten rolliert, feine Fransen an den Schalenden, Maße: 180x65cm
onesize
150 10 € 10,90

Die angegebenen Preise sind Richtpreise. Konkrete Preise entnehmen Sie bitte der aktuell gültigen Preisliste.



❶ 02.0676 James & Nicholson | JN 676

Hemd im Trachtenlook
130g/m², 100% Baumwolle
Leicht taillierter Schnitt, Trachtenknöpfe aus Horn-Imitat, 2 Brusttaschen mit Patte und Knopf, Ärmel zum Hochkrempeln mit Lasche und Knopf, Easy-Care
S – M – L – XL – XXL – 3XL
20 1 € 30,–

❷ 02.0675 James & Nicholson | JN 675

Bluse im Trachtenlook
130g/m², 100% Baumwolle
Taillierter Schnitt, Trachtenknöpfe aus Horn-Imitat, 2 Brusttaschen mit Patte und Knopf, Ärmel zum Hochkrempeln mit Lasche und Knopf, Easy-Care Ausrüstung
XS – S – M – L – XL – XXL
20 1 € 30,–

❶ 02.0676
James & Nicholson | JN 676

❷ 02.0675
James & Nicholson | JN 675



❸ 60.3001
Leather Trousers long/men

Herren Lederhose lang
100% Rindsleder
Traditionelle 3/4 lange Herren Lederhose, inklusive Träger und Brustschild, Stickereien an den Seiten und vorne
S – M – L – XL – XXL – 3XL
20 1 € 88,50

❹ 60.3000
Changeable Chest Shield

Bestickbarer Wechsel-Brustschild für Lederhosen
100% Rindsleder
Hosenträger mit bestickbarem Brustschild passend zu Lederhosen 3001, 3101, 3203 und 3207, am Bund anknöpfbar, Träger-Länge verstellbar, Metallschließen, Brustschild-Verstärkung kann per Klettverschluss für eine einfache Veredelung abgenommen werden, Maße Brustschild ca. 23x9cm
onesize
100 1 € 17,95

❺ 60.3207
Leather Trousers long/women

Damen Lederhose lang
100% Rindsleder
Traditionelle 3/4 lange Damen Lederhose, inklusive Träger und Brustschild, Stickereien an den Seiten und vorne
XS – S – M – L – XL
20 1 € 88,50

Die angegebenen Preise sind Richtpreise. Konkrete Preise entnehmen Sie bitte der aktuell gültigen Preisliste.

new brand

mantis



T-Shirts

307 T-Shirt Modelle
38 Neuheiten

56 neue Farben bei bestehenden Produkten

Top Verkaufsartikel

Erhältlich für Herren, Damen und Kinder

Materialgewicht (spielt eine Rolle für Veredelungsmöglichkeiten):
leicht – dünn (105-135g/m²)
mittel - Standard (136-179g/m²)
heavy (Symbol) – schwer (>180g/m²)

60° waschbar

Neutrales Größenlabel (kein Markenlabel) im Nacken

Rundstrickware/Seitennähte – falls nicht anders angegeben verfügen alle Modelle über Seitennähte zur Anpassung der Passform. Artikel ohne Seitennähte sind als Rundstrick- oder Schlauchware ausgewiesen.



Set-in Ärmel – gerade angesetzte Ärmel



Raglan Ärmel – am Ausschnitt angesetzte Ärmel, diagonaler Nahtverlauf

Baumwolle ist eine Naturfaser, die sich durch hohe Feuchtigkeitsaufnahme, angenehmen Griff und gute Färbbarkeit auszeichnet.

Gekämmte Baumwolle wird vor dem Spinnen parallelisiert und kurze Fasern werden entfernt. Dadurch wird das Garn hochwertiger, feiner, kräftiger und gleichmäßiger, die Oberfläche ebenmäßiger.
Halbgekämmte Baumwolle – statt 3 Kämmmaschinen wird nur eine verwendet. Das Ergebnis ist ein Zwischenprodukt zwischen kardierter (ungekämmter) und gekämmter Baumwolle.
Ringgesponnene Baumwolle ist weicher, glatter und glänzender als Open End (rotorgesponnenes) Garn.

Einlaufvorbehandlung – Dieses Verfahren wird angewandt, um sicherzustellen, dass Artikel nach dem Waschen nur in geringem Ausmaß (Toleranzwerte) einlaufen.

Polyester – meist produzierte Synthetikfaser, Eigenschaften: hohe Zugfestigkeit, Feinheit, gute Formstabilität, geringe Feuchtigkeitsaufnahme, gutes Waschverhalten, sehr gute Lichtbeständigkeit
Polycotton – Mischung von Baumwolle und Polyester, um Vorteile beider Materialien zu nutzen

Stretch – kennzeichnet dehnbare Stoffe:
Elasthan – Synthetikfaser, die in geringen Mengen eingesetzt wird, um eine höhere Dehnbarkeit und Formbeständigkeit des Artikels zu erreichen
Lycra® – eingetragene Marke, Elasthanfaser

Viskose (Rayon) – Chemiefaser aus natürlichem Grundstoff (Zellulose), oft als Kunstseide bezeichnet, hautfreundlich, nicht dehnbar, knittert stark, fällt leicht und locker, sehr gleichmäßige Optik, gut geeignet zum Färben und Drucken



Single Jersey – fein gestricktes, leicht dehnbares, atmungsaktives Material, Innen- und Außenseite sehen unterschiedlich aus (Rechts/Links Ware). Dies betrifft die meisten T-Shirts in dieser Kategorie.

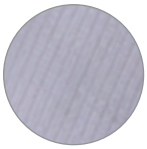

Rippstrick – Rechts/Rechts Ware, Vorder- und Rückseite des Stoffes sehen gleich aus, hohe Elastizität, geringe Materialdichte, Unterscheidung zwischen 1x1 Ripp (abwechselnd links und rechts gestrickt) und 2x2 Ripp (abwechselnd 2 linke und 2 rechte Maschen), häufige Verwendung am Ausschnitt



Interlock – sehr geschlossene Oberfläche, sehr hochwertige, strapazierfähige, elastische und glatte Ware mit guter Waschbeständigkeit, Vorder- und Rückseite sehen gleich aus



Flammgarn (Slub) – Verwendung von Garnen mit unterschiedlicher Dicke ergeben diesen Effekt



Heather/Melange – dieser Effekt entsteht durch Verwendung 2 verschieden farbiger Garne

Zertifizierungen:

T-Shirts aus **Bio-Baumwolle** bieten die Marken B&C, James & Nicholson, Kariban, Mantis, SOL'S und Stedman. Fast alle Artikel in dieser Kategorie haben **Oeko-Tex Standard 100** Zertifizierungen. Anhand der einzelnen Zertifikate kann überprüft werden, welche Artikel zertifiziert sind.

Weitere Informationen zu Zertifizierungen, Textilvereinigungen und Initiativen entnehmen Sie bitte der detaillierten Information auf den Seiten 2-3.







B&C COLLECTION

ne

❶ 01.003T
B&C | E190

❷ 01.004T
B&C | E190 /women



❶ 01.003T
B&C | E190
Heavy T-Shirt
185g/m², 100% einlaufvorbehandelte ringgesponnene Baumwolle, Single Jersey
Ausgestellter Schnitt, Rundstrickware, doppelt gelegt, schmaler Rippstrickkragen, Nackenband
XS – S – M – L – XL – XXL – 3XL – 4XL – 5XL**
** nur in diesen Farben erhältlich*
100 10 € 5,10

❷ 01.004T
B&C | E190 /women
Damen Heavy T-Shirt
185g/m², 100% einlaufvorbehandelte ringgesponnene Baumwolle, Single Jersey
Taillierter Schnitt, schmaler Rippstrickkragen
*XS – S – M – L – XL – XXL – 3XL**
** nur in diesen Farben erhältlich*
100 10 € 5,10

DAS NEUE E IM VERGLEICH ZUM BESTEHENDEN EXACT

AUSSCHNITT
- offenerer Halsausschnitt
- schmalerer Ausschnitt aus Rippstrick

ÄRMEL
- neu geformte Armausschnitte für eine optimale Ärmelpassform
- engere Ärmel
- natürlicher Schulterschnitt

PASSFORM
- längere Passform
- zeitgemäße Proportionen

SCHNITT
- neue Körperpassform mit genau dem richtigen Maß an Lässigkeit
- ausgestellter Schnitt für ein Höchstmaß an Tragekomfort und Bewegungsfreiheit



❸ 01.0004
B&C | Exact 190
Heavy T-Shirt
185g/m², 100% einlaufvorbehandelte ringgesponnene Baumwolle, Single Jersey
Rundstrickware, doppelt gelegt, 1x1 gerippte Halsbündchen mit Elasthan
XS – S – M – L – XL – XXL – 3XL** – 4XL***
** nur in diesen Farben erhältlich*
100 10 € 5,10

❹ 01.0040
B&C | Exact 190 / women
Damen Heavy T-Shirt
185g/m², 100% einlaufvorbehandelte ringgesponnene Baumwolle, Single Jersey
Figurbetonter Schnitt, schmaler Rundhalsausschnitt in 1x1 Rippstrick
XS – S – M – L – XL – XXL
50 10 € 5,10

Die angegebenen Preise sind Richtpreise. Konkrete Preise entnehmen Sie bitte der aktuell gültigen Preisliste.



❶ 01.001T
B&C | E150
T-Shirt
145g/m², 100% einlaufvorbehandelte ringgesponnene Baumwolle, Single Jersey
Ausgestellter Schnitt, Rundstrickware, doppelt gelegt, schmaler Rippstrickkragen, Nackenband
XS – S – M – L – XL – XXL – 3XL – 4XL – 5XL**
** nur in diesen Farben erhältlich*
100 10 € 4,60

❷ 01.002T
B&C | E150 /women
Damen T-Shirt
145g/m², 100% einlaufvorbehandelte ringgesponnene Baumwolle, Single Jersey
Taillierter Schnitt, schmaler Rippstrickkragen
*XS – S – M – L – XL – XXL – 3XL**
** nur in diesen Farben erhältlich*
100 10 € 4,60

❸ 01.0002
B&C | Exact 150
T-Shirt
145g/m², 100% einlaufvorbehandelte ringgesponnene Baumwolle, Single Jersey
Rundstrickware, doppelt gelegt, 1x1 geripptes Halsbündchen mit Elasthan
XS – S – M – L – XL – XXL – 3XL** – 4XL***
** nur in diesen Farben erhältlich*
100 10 € 4,60

❹ 01.0012
B&C | Women-Only
Damen T-Shirt
145g/m², 100% einlaufvorbehandelte ringgesponnene Baumwolle, Single Jersey
Sehr figurbetonter Schnitt, schmaler Rundhalsausschnitt mit Materialeinfassung
*XS – S – M – L – XL – XXL**
** nur in diesen Farben erhältlich*
50 10 € 4,60

❶ 01.001T B&C | E150					❷ 01.002T B&C | E150 /women				
white*	dark grey	ash	bottle green	solar yellow	red*	millennial pink	sky blue	cobalt blue	urban navy*
black*	urban khaki	natural	kelly green	gold	fire red	burgundy	azure	denim	diva blue
urban black	millennial khaki	sand	orchid green	apricot	fuchsia	urban purple	atoll	electric blue	real turquoise
used black	sport grey*	bear brown	pistachio	orange	deep red	radiant purple	royal blue*	light navy	turquoise



DAS NEUE E IM VERGLEICH ZUM BESTEHENDEN EXACT/WOMEN-ONLY

Ausschnitt
- offenerer Halsausschnitt
- schmaler femininer Ausschnitt aus Rippstrick

Ärmel
- neu geformte Armausschnitte für eine optimale Ärmelpassform
- offenere Ärmel
- natürlicher Schulterschnitt

Passform
- längere Passform

Schnitt
- lässige Passform
- Seitennähte

Die angegebenen Preise sind Richtpreise. Konkrete Preise entnehmen Sie bitte der aktuell gültigen Preisliste.



white
black
dark grey
sport grey
red
royal blue
navy

❶ 01.0006
B&C | Exact V-Neck

V-Neck T-Shirt
145g/m², 100% einlaufvorbehandelte ringgesponnene Baumwolle, Single Jersey Rundstrickware, kleiner V-Ausschnitt, 1x1 gerripptes Halsbündchen mit Elasthan, doppelt gelegt
S – M – L – XL – XXL
100 10 € 4,80



white
black
sport grey
red
royal blue
navy

❷ 01.0200
B&C | Athletic Move

Herren Tank Top
145g/m², 100% einlaufvorbehandelte ringgesponnene Baumwolle, Single Jersey Rundstrickware, Halsabschluss und Armausschnitte mit Single Jersey-Einfassung
M – L – XL – XXL
100 10 € 6,–



white
black
sport grey
red
navy

❸ 01.0201
B&C | Exact Move

Herren T-Shirt ärmellos
145g/m², 100% einlaufvorbehandelte ringgesponnene Baumwolle, Single Jersey Doppelt gelegt, 1x1 gerripptes Halsbündchen mit Elasthan
S – M – L – XL – XXL
50 10 € 8,70



black
dark grey
sport grey
navy

❹ 01.0202
B&C | Shorts Move

Herren Sport Shorts
185g/m², 100% einlaufvorbehandelte ringgesponnene Baumwolle, Single Jersey Elastischer Taillenbund, zwei offene Einschubtaschen und eine Gesäßtasche, knielang
M – L – XL – XXL
50 10 € 11,40



Flammgarn

chic white
chic black

❺ 01.0035
B&C | Too Chic /men

Herren Slub T-Shirt
150g/m², 100% einlaufvorbehandelte ringgesponnene Baumwolle, Single Jersey Slub Geflammtes Garn, Rundhalsausschnitt in 1x1 Rippstrick, Halsabschluss aus identischem Material, umgeschlagener Saum mit 2 Klettriegeln, Blindstichsaum
S – M – L – XL – XXL
25 5 € 7,80



chic white
chic black

❻ 01.0030
B&C | Too Chic /women

Damen Slub T-Shirt
150g/m², 100% einlaufvorbehandelte ringgesponnene Baumwolle, Single Jersey Slub Schmaler Rundhalsausschnitt in 1x1 Rippstrick aus Flammengarn, Seitennähte aus identischem Material, Raffeffekt am Ärmelansatz, Blindstichsaum
XS – S – M – L – XL
25 5 € 7,80



white/red
white/navy

❼ 01.0020
B&C | Base-Ball

Raglan Kontrast T-Shirt
185g/m², 100% einlaufvorbehandelte ringgesponnene Baumwolle, Single Jersey Doppelt gelegt, 1x1 gerripptes Halsbündchen mit Elasthan, kontrastfarbige Raglanärmel
S – M – L – XL – XXL
50 10 € 7,70



white/red
white/navy

❽ 01.0350
B&C | Base-Ball /kids

Kinder Raglan Kontrast T-Shirt
185g/m², 100% einlaufvorbehandelte ringgesponnene Baumwolle, Single Jersey Doppelt gelegt, 1x1 gerripptes Halsbündchen mit Elasthan, kontrastfarbige Raglanärmel
3-4 (98/104) 5-6 (110/116) 7-8 (122/128) 9-11 (134/140) 12-14 (146/152)
50 10 € 6,60

Die angegebenen Preise sind Richtpreise. Konkrete Preise entnehmen Sie bitte der aktuell gültigen Preisliste.



white* | black* | dark grey | sport grey | ash | bottle green | red* | atoll | royal blue | navy*

❶ 01.0003
B&C | Exact 150 LSL

T-Shirt langarm
145g/m², 100% einlaufvorbehandelte ringgesponnene Baumwolle, ash: 99% einlaufvorbehandelte ringgesponnene Baumwolle, 1% Viscose, sport grey: 85% einlaufvorbehandelte ringgesponnene Baumwolle, 15% Viscose, Single Jersey Rundstrickware, doppelt gelegt, 1x1 geripptes Halsbündchen mit Elasthan, ohne Armbündchen
*S – M – L – XL – XXL – 3XL**
** nur in diesen Farben erhältlich*
50 | 10 € 7,40



white* | black* | sport grey | deep red* | royal blue | navy*

❷ 01.0013
B&C | Women-Only LSL

Damen T-Shirt langarm
145g/m², 100% einlaufvorbehandelte ringgesponnene Baumwolle, sport grey: 85% einlaufvorbehandelte ringgesponnene Baumwolle, 15% Viscose, Single Jersey
Sehr figurbetonter Schnitt, schmaler Rundhalsausschnitt mit Materialeinfassung
*XS – S – M – L – XL – XXL**
** nur in diesen Farben erhältlich*
25 | 5 € 7,40



white* | kelly green | red* | atoll
black* | yellow | fuchsia | royal blue*
sport grey | gold* | burgundy | denim
ash | apricot | sky blue* | light navy
bottle green | orange* | azure | navy*

❸ 01.0300
B&C | Exact 150 /kids

Kinder T-Shirt
145g/m², 100% einlaufvorbehandelte ringgesponnene Baumwolle, ash: 99% einlaufvorbehandelte ringgesponnene Baumwolle, 1% Viscose, sport grey: 85% einlaufvorbehandelte ringgesponnene Baumwolle, 15% Viscose, Single Jersey Rundstrickware, doppelt gelegt, 1x1 geripptes Halsbündchen mit Elasthan

1-2*	3-4	5-6	7-8	9-11	12-14
86/92	98/104	110/116	122/128	134/140	146/152

** nur in diesen Farben erhältlich*
100 | 10 € 4,–



white* | black* | dark grey | sport grey | brown | deep red* | royal blue | navy*

❹ 01.0005
B&C | Exact 190 LSL

Heavy T-Shirt langarm
185g/m², 100% einlaufvorbehandelte ringgesponnene Baumwolle, sport grey: 85% einlaufvorbehandelte ringgesponnene Baumwolle, 15% Viscose, Single Jersey Rundstrickware, doppelt gelegt, 1x1 geripptes Halsbündchen mit Elasthan, Nackenband von Schulter zu Schulter
*S – M – L – XL – XXL – 3XL**
** nur in diesen Farben erhältlich*
50 | 10 € 10,80



white | kelly green | sorbet | indigo
black | gold | pink sixties | navy
pacific grey | orange | sky blue | swimming pool
ash | red | royal blue

❺ 01.0301
B&C | Exact 190 /kids

Kinder Heavy T-Shirt
185g/m², 100% einlaufvorbehandelte ringgesponnene Baumwolle, Single Jersey
Großzügiger Schnitt, Rundstrickware, doppelt gelegt, 1x1 geripptes Halsbündchen mit Elasthan

3-4	5-6	7-8	9-11	12-14
98/104	110/116	122/128	134/140	146/152

100 | 10 € 4,40

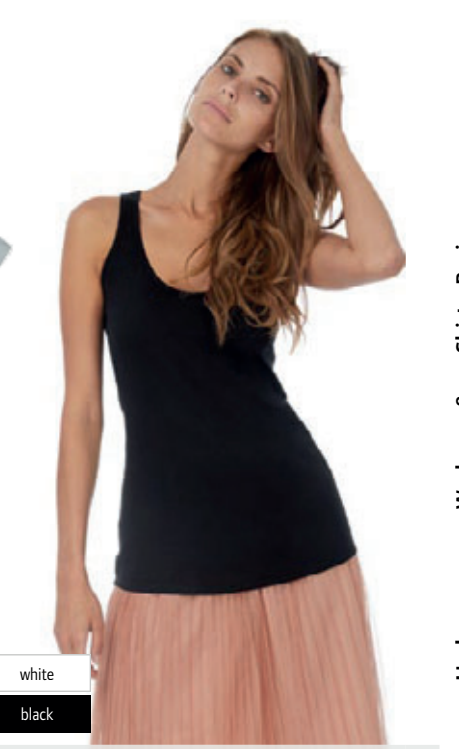

white | black

❻ 01.0262
B&C | Patti Classic /women

Damen Medium Fit Tank Top
120g/m², 100% einlaufvorbehandelte gekämmte ringgesponnene Baumwolle, Single Jersey
Rundhalsausschnitt und Ärmelausschnitte aus identischem Material mit doppelt abgesteppten Randnähten, unterer Bund mit Doppelziernaht
XS – S – M – L – XL
25 | 5 € 6,70

Die angegebenen Preise sind Richtpreise. Konkrete Preise entnehmen Sie bitte der aktuell gültigen Preisliste.



❶ 01.TM44
B&C | Inspire V T /men

❷ 01.TW45
B&C | Inspire V T /women

❶ 01.TM44 B&C Inspire V T /men

Herren V-Neck T-Shirt
140g/m², 100% gekämmte ringgesponnene Bio-Baumwolle, Single Jersey
Dünner V-Neck Ausschnitt, verstärkte Nacken- und Schulternähte, neutrales Größenlabel im Nacken
S – M – L – XL – XXL – 3XL
50 10 € 6,20

❷ 01.TW45 B&C Inspire V T /women

Damen V-Neck T-Shirt
140g/m², 100% gekämmte ringgesponnene Bio-Baumwolle, Single Jersey
Dünner V-Neck Ausschnitt, verstärkte Nacken- und Schulternähte, neutrales Größenlabel im Nacken
XS – S – M – L – XL – XXL
50 10 € 6,20



❸ 01.TM42
B&C | Inspire T /men

❹ 01.TW43
B&C | Inspire T /women

❸ 01.TM42 B&C Inspire T /men

Herren Medium Fit Bio T-Shirt
140g/m², 100% gekämmte ringgesponnene Bio-Baumwolle, Single Jersey
Legerer Schnitt, schmaler Rundhalsausschnitt aus 1x1 Rippstrick, Schulter-zu-Schulter Nackenband, neutrales Größenlabel im Nacken
S – M – L – XL – XXL – 3XL
50 10 € 6,–

❹ 01.TW43 B&C Inspire T /women

Damen Medium Fit Bio T-Shirt
140g/m², 100% gekämmte ringgesponnene Bio-Baumwolle, Single Jersey
Taillierter Schnitt, schmaler Rundhalsausschnitt aus 1x1 Rippstrick, Schulter-zu-Schulter Nackenband, neutrales Größenlabel im Nacken
XS – S – M – L – XL – XXL
50 10 € 6,–

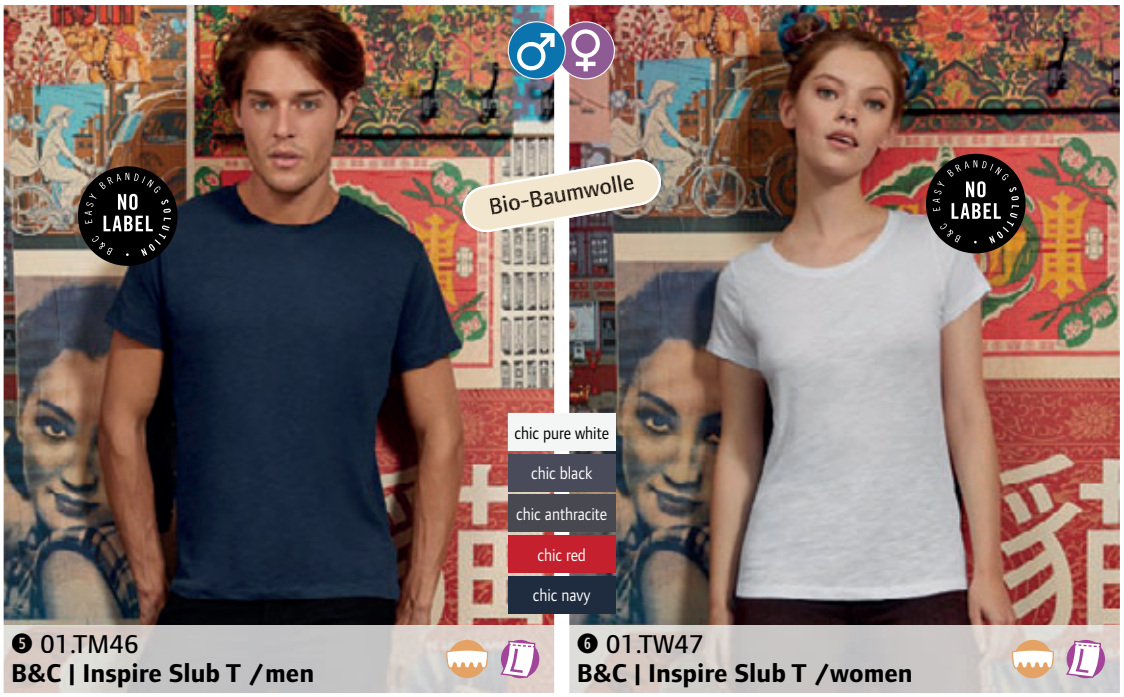

❺ 01.TM46
B&C | Inspire Slub T /men

❻ 01.TW47
B&C | Inspire Slub T /women

❺ 01.TM46 B&C Inspire Slub T /men

Herren Medium Fit Slub Bio T-Shirt
120g/m², 100% gekämmte ringgesponnene Bio-Baumwolle, Single Jersey
Legerer Schnitt, schmal eingefasster Rundhalsausschnitt, Schulter-zu-Schulter Nackenband, neutrales Größenlabel im Nacken
S – M – L – XL – XXL – 3XL
50 10 € 6,40

❻ 01.TW47 B&C Inspire Slub T /women

Damen Medium Fit Slub Bio T-Shirt
120g/m², 100% gekämmte ringgesponnene Bio-Baumwolle, Single Jersey
Legerer Schnitt, schmal eingefasster Rundhalsausschnitt, Schulter-zu-Schulter Nackenband, neutrales Größenlabel im Nacken
XS – S – M – L – XL – XXL
50 10 € 6,40

Die angegebenen Preise sind Richtpreise. Konkrete Preise entnehmen Sie bitte der aktuell gültigen Preisliste.

❶ 01.TM72 B&C Inspire Tank T /men

Herren Tank Top

140g/m², 100% gekämmte ringgesponnene Bio-Baumwolle, sport grey: 90% gekämmte ringgesponnene Bio-Baumwolle, Single Jersey
Legerer Schnitt, eingefasster Ausschnitt, neutrales Größenlabel im Nacken

S – M – L – XL – XXL – 3XL

50 | 10 € 7,30

❷ 01.TW73 B&C Inspire Tank T /women

Damen Tank Top

140g/m², 100% gekämmte ringgesponnene Bio-Baumwolle, sport grey: 90% gekämmte ringgesponnene Bio-Baumwolle, 10% Viscose, Single Jersey
Legerer Schnitt, schmaler eingefasster Ausschnitt, neutrales Größenlabel im Nacken

XS – S – M – L – XL – XXL

50 | 10 € 6,10

❸ 01.TM70 B&C Inspire LSL T /men

Herren T-Shirt langarm

140g/m², 100% gekämmte ringgesponnene Bio-Baumwolle, sport grey: 90% gekämmte ringgesponnene Bio-Baumwolle, 10% Viscose, Single Jersey
Legerer Schnitt, schmaler Kragen aus Rippstrick, verstärkte Kragen- und Schulternähte, neutrales Größenlabel im Nacken

S – M – L – XL – XXL – 3XL

50 | 10 € 9,10

❹ 01.TW71 B&C Inspire LSL T /women

Damen T-Shirt langarm

140g/m², 100% gekämmte ringgesponnene Bio-Baumwolle, sport grey: 90% gekämmte ringgesponnene Bio-Baumwolle, 10% Viscose, Single Jersey
Legerer Schnitt, schmaler Kragen aus Rippstrick, verstärkte Kragen- und Schulternähte, neutrales Größenlabel im Nacken

XS – S – M – L – XL – XXL

50 | 10 € 9,10

❺ 01.TM55 B&C TM055 Triblend /men

Herren T-Shirt

130g/m², 50% Polyester, 25% Baumwolle, 25% Viscose, Triblend Single Jersey
Taillierter Schnitt, verstärkte Kragen- und Schulternähte, schmaler Kragen, neutrales Größenlabel im Nacken

S – M – L – XL – XXL – 3XL

50 | 10 € 8,–

❻ 01.TW56 B&C TW056 Triblend /women

Damen T-Shirt

130g/m², 50% Polyester, 25% Baumwolle, 25% Viscose, Triblend Single Jersey
Taillierter Schnitt, verstärkte Kragen- und Schulternähte, schmaler Kragen, neutrales Größenlabel im Nacken

XS – S – M – L – XL – XXL

50 | 10 € 8,–



❶ 01.TM72
B&C | Inspire Tank T /men

❷ 01.TW73
B&C | Inspire Tank T /women



❸ 01.TM70
B&C | Inspire LSL T /men

❹ 01.TW71
B&C | Inspire LSL T /women

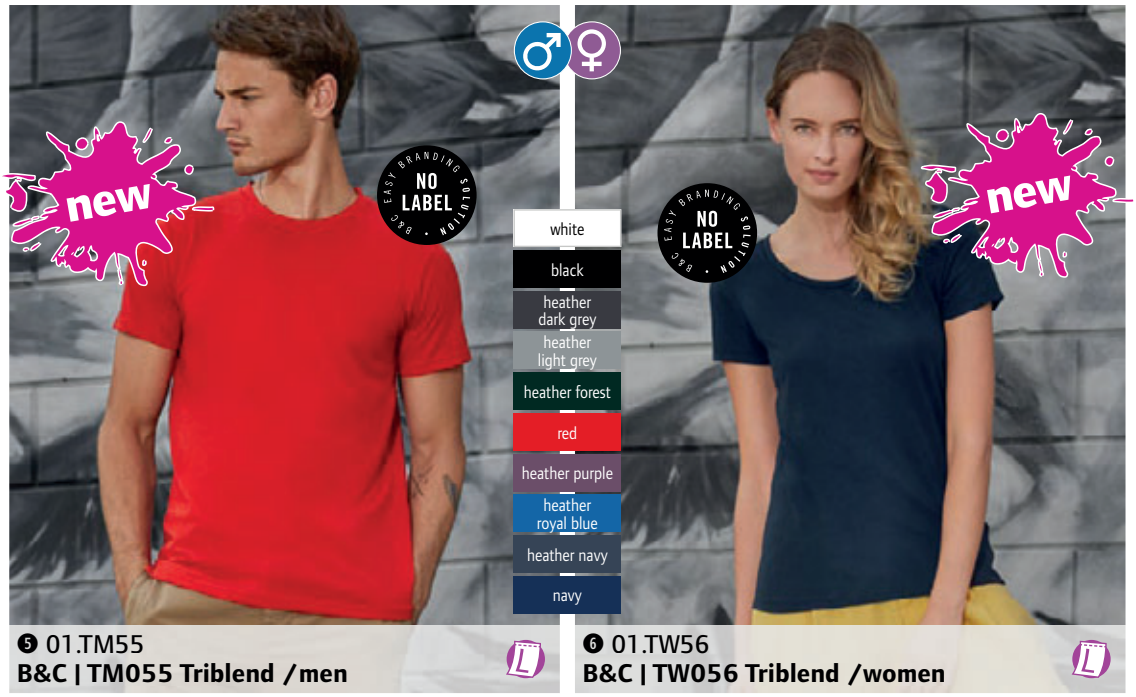

❺ 01.TM55
B&C | TM055 Triblend /men

❻ 01.TW56
B&C | TW056 Triblend /women

Die angegebenen Preise sind Richtpreise. Konkrete Preise entnehmen Sie bitte der aktuell gültigen Preisliste.





❶ 01.7085 B&C | DNM Plug In /men

Herren Medium Fit T-Shirt
145g/m², 100% einlaufvorbehandelte ringgesponnene Baumwolle, Single Jersey
Verdrehte Seitennähte zur Unterstreichung des Färbeeffekts, Rundhalsausschnitt in gleichem Material, Nackenband, Set-In Ärmel, Ärmelverarbeitung: Umschlag mit Riegelverschluss, Blindstichsaum, Kaltfärbung
S – M – L – XL – XXL
25 5 € 13,–

❷ 01.7185 B&C | DNM Plug In /women

Damen Medium Fit T-Shirt
145g/m², 100% einlaufvorbehandelte ringgesponnene Baumwolle, Single Jersey
Leicht taillierter Schnitt, schmaler femininer Rundhalsausschnitt in gleichem Material, Nackenband, Set-In Ärmel, Ärmelverarbeitung: Umschlag mit Kurznaht zur Unterstreichung des Färbeeffekts, Blindstichsaum, Kaltfärbung
XS – S – M – L – XL
25 5 € 13,–

❸ 01.0060 B&C | Mick Classic /men

Herren Medium Fit V-Neck T-Shirt
145g/m², 100% einlaufvorbehandelte ringgesponnene Baumwolle, Single Jersey
V-Ausschnitt aus identischem Material, Nackenband, Ausschnitt von Schulter zu Schulter mit Doppelziernaht, Doppelziernaht am Bund unten und am Ärmelbund, Flatlocknähte innen für mehr Tragekomfort
S – M – L – XL – XXL
25 5 € 8,–

❹ 01.0260 B&C Blondie Classic /women

Damen Medium Fit V-Neck T-Shirt
120g/m², 100% einlaufvorbehandelte gekämmte ringgesponnene Baumwolle, Single Jersey
Femininer V-Ausschnitt aus identischem Material mit abgesteppten Randnähten, Nackenband, Raglanärmel, Doppelziernaht am unteren Bund und am Ärmelbund
XS – S – M – L – XL
25 5 € 8,–





❺ 01.7292 B&C DNM Editing/men

Herren Medium Fit Heavy T-Shirt
185g/m², 100% einlaufvorbehandelte ringgesponnene Baumwolle, Single Jersey
Rundhalsausschnitt in 1x1 Rippstrick, Schulter-zu-Schulter Nackenband mit Doppelkettenstich für mehr Elastizität, Set-In Ärmel, umgeschlagene Ärmel mit einfacher Ziernaht, Blindstichsaum, Indigo Färbung und Denim-Effekt
S – M – L – XL – XXL
25 5 € 13,–

❻ 01.7392 B&C DNM Editing/women

Damen Medium Fit Heavy T-Shirt
185g/m², 100% einlaufvorbehandelte ringgesponnene Baumwolle, Single Jersey
Rundhalsausschnitt in 1x1 Rippstrick, Schulter-zu-Schulter Nackenband mit Doppelkettenstich für mehr Elastizität, Set-In Ärmel, umgeschlagene Ärmel mit einfacher Ziernaht, Blindstichsaum, Indigo Färbung und Denim-Effekt
XS – S – M – L – XL
25 5 € 13,–

❼ 01.0050 B&C | Exact Top /men

Herren Medium Fit Heavy T-Shirt
185g/m², 100% einlaufvorbehandelte ringgesponnene Baumwolle, Single Jersey
Rundhalsausschnitt in Rippstrick 1x1 mit abgesteppten Randnähten, Nackenband, Doppelziernaht am Bund unten und am Ärmelbund
S – M – L – XL – XXL
25 5 € 7,80

❽ 01.0041 B&C Exact Top /women

Damen Medium Fit Heavy T-Shirt
185g/m², 100% einlaufvorbehandelte ringgesponnene Baumwolle, Single Jersey
Weiter Rundhalsausschnitt in Rippstrick 1x1 mit abgesteppten Randnähten, Nackenband, Doppelziernaht am Bund unten und am Ärmelbund
XS – S – M – L – XL
25 5 € 7,80

Die angegebenen Preise sind Richtpreise. Konkrete Preise entnehmen Sie bitte der aktuell gültigen Preisliste.

BELLA+CANVAS
LOS ANGELES



❶ 06.6682
Bella + Canvas | 6682

Damen Ringer Crop Tanktop
142 g/m², 52% gekämmte ringgesponnene Baumwolle, 48% Polyester
Legerer kurzer Schnitt, Ringerrücken, weite nahtlose Armausschnitte
S – M – L – XL
72 0 € 13,55

❷ 06.8804
Bella + Canvas | 8804

Damen Flowy T-Shirt
125 g/m², 65% Polyester, 35% Viscose
Lockerer Schnitt, gerollte Ärmel, hinten länger geschnitten
S – M – L – XL
72 0 € 13,55



❶ 06.6682
Bella + Canvas | 6682

❷ 06.8804
Bella + Canvas | 8804

BELLA+CANVAS
LOS ANGELES



❸ 06.8809
Bella + Canvas | 8809

Damen Flowy Tanktop
125 g/m², 60% gekämmte ringgesponnene Baumwolle, 40% Polyester Fleece
Legerer Schnitt, hoher Halsausschnitt, Spaghettiträger
S – M – L – XL
72 0 € 13,55

❹ 06.3006
Bella + Canvas | 3006

Herren T-Shirt extra lang
142g/m², 100% gekämmte ringgesponnene Baumwolle, heather: 52% Baumwolle, 48% Polyester, Single Jersey
Körperbetonter Schnitt, leicht gerundeter Saum, Rückenteil verlängert, extra lang, Tear Away Label
S – M – L – XL – XXL
72 0 € 11,50



❸ 06.8809
Bella + Canvas | 8809

❹ 06.3006
Bella + Canvas | 3006

Die angegebenen Preise sind Richtpreise. Konkrete Preise entnehmen Sie bitte der aktuell gültigen Preisliste.



❶ 06.3001
Bella + Canvas | 3001

❷ 06.6004
Bella + Canvas | 6004

❶ 06.3001
Bella + Canvas | 3001
T-Shirt
142g/m², 100% gekämmte ringgesponnene Baumwolle, Single Jersey
Leicht figurbetonter Unisex Schnitt, sehr weiches Material
XS – S – M – L – XL – XXL
72 0 € 6,65

❷ 06.6004
Bella + Canvas | 6004
Damen T-Shirt „Favorite“
142g/m², 100% gekämmte ringgesponnene Baumwolle
Längerer taillierter Schnitt, durchgehendes Schulterband, sehr weiches Material
S – M – L – XL
84 0 € 5,70



BELLA+CANVAS
LOS ANGELES

❸ 06.3413
Bella + Canvas | 3413

❹ 06.8413
Bella + Canvas | 8413

❸ 06.3413
Bella + Canvas | 3413
Triblend T-Shirt
128g/m², 50% Polyester, 25% gekämmte ringgesponnene Baumwolle, 25% Rayon
Leicht figurbetonter Unisex Schnitt, melierter weicher Stoff, drei verschiedene Faserkomponenten
S – M – L – XL – XXL
72 0 € 11,50

❹ 06.8413
Bella + Canvas | 8413
Damen Triblend T-Shirt
128g/m², 50% Polyester, 25% gekämmte ringgesponnene Baumwolle, 25% Rayon
Lockerer Schnitt, melierter weicher Stoff, drei verschiedene Faserkomponenten
S – M – L – XL
72 0 € 11,25



❺ 06.3021
Bella + Canvas | 3021

❻ 06.6035
Bella + Canvas | 6035

❺ 06.3021
Bella + Canvas | 3021
Herren T-Shirt mit Brusttasche
142g/m², 100% gekämmte ringgesponnene Baumwolle, heather Farben: 52% Baumwolle, 48% Polyester, athletic heather: 90% Baumwolle, 10% Polyester
Körperbetonter Schnitt, schmaler Rundhalsausschnitt, Doppelnähte an Arm und Saum, Brusttasche links, Tear Away Label
S – M – L – XL – XXL
72 0 € 11,25

❻ 06.6035
Bella + Canvas | 6035
Damen Jersey Deep V-Neck T-Shirt
142g/m², 100% gekämmte ringgesponnene Baumwolle
Taillierter Schnitt, sehr weiches Material, tiefer V-Ausschnitt
S – M – L – XL
72 0 € 8,–

Die angegebenen Preise sind Richtpreise. Konkrete Preise entnehmen Sie bitte der aktuell gültigen Preisliste.

BELLA+CANVAS
LOS ANGELES

❶ 06.3480
Bella + Canvas | 3480
Unisex Jersey Tank Top
145g/m², 100% gekämmte ringgesponnene Baumwolle, Neon Farben: 125g/m², 52% Baumwolle, 48% Polyester, Triblend Farben: 50% Polyester, 25% gekämmte ringgesponnene Baumwolle und 25% Rayon
Unisex Schnitt, schmal eingefasster Halsausschnitt
XS – S – M – L – XL – XXL
96 0 € 6,90

❷ 06.1080
Bella + Canvas | 1080
Damen Ripp Träger Top
195g/m², 100% gekämmte ringgesponnene Baumwolle, weicher 1x1 Rippstrick
Figurbetonter Schnitt, breite eingefasste Träger
S – M – L – XL
72 0 € 6,90

❸ 06.3200
Bella + Canvas | 3200
Unisex 3/4 Arm Baseball T-Shirt
Unifarben: 122g/m², 52% gekämmte ringgesponnene Baumwolle, 48% Polyester, triblend Farben: 128g/m², 25% gekämmte ringgesponnene Baumwolle, 50% Polyester, 25% Rayon
Körperbetonter Schnitt, schmal eingefasster Rundhalsausschnitt, 3/4 lange Ärmel in Kontrastfarbe
XS – S – M – L – XL – XXL
72 0 € 11,50

❹ 06.3650
Bella + Canvas | 3650
Unisex T-Shirt
149g/m², 52% gekämmte ringgesponnene Baumwolle, 48% Polyester
Körperbetonter Schnitt, schmaler Rundhalsausschnitt, schmale Ärmel, Doppelnähte an Arm und Saum, Tear Away Label
XS – S – M – L – XL – XXL
72 0 € 11,50

❺ 06.8800
Bella + Canvas | 8800
Flowy Damen Ringer Tank Top
125g/m², 65% Polyester, 35% Viscose (marble: 91% Polyester, 9% gekämmte ringgesponnene Baumwolle)
Großzügiger Schnitt, gekettelter Bundabschluss
S – M – L – XL
72 0 € 13,55

❻ 06.8805
Bella + Canvas | 8805
Flowy Damen V-Neck Tank Top
125g/m², 65% Polyester, 35% Viscose (marble: 91% Polyester, 9% gekämmte ringgesponnene Baumwolle)
Großzügiger Schnitt, abgerundeter Saum, länger geschnitten
S – M – L – XL
72 0 € 13,55

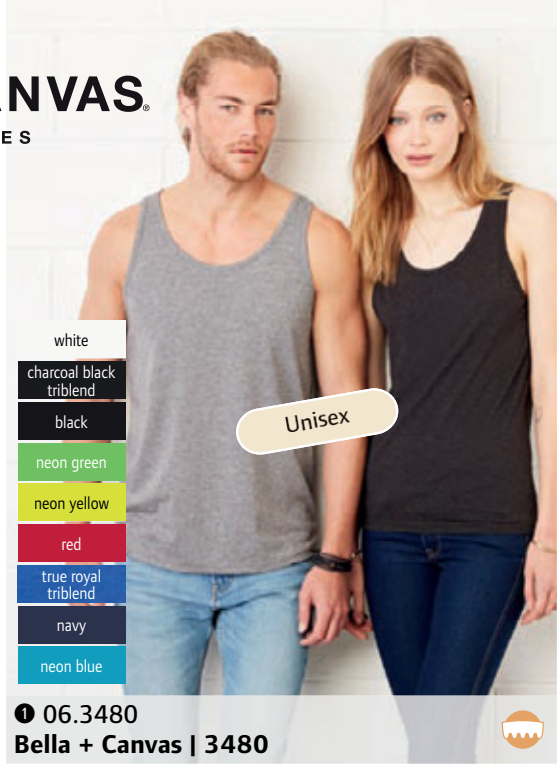

❶ 06.3480
Bella + Canvas | 3480



❷ 06.1080
Bella + Canvas | 1080



❸ 06.3200
Bella + Canvas | 3200



❹ 06.3650
Bella + Canvas | 3650



❺ 06.8800
Bella + Canvas | 8800

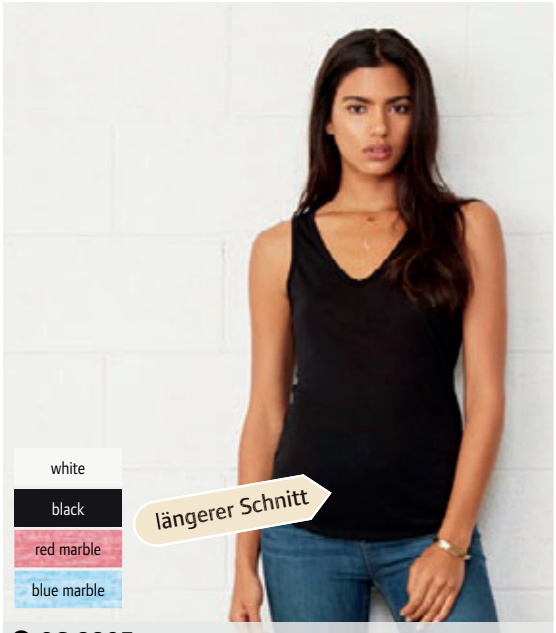

❻ 06.8805
Bella + Canvas | 8805

Die angegebenen Preise sind Richtpreise. Konkrete Preise entnehmen Sie bitte der aktuell gültigen Preisliste.



❶ 06.8801
Bella + Canvas | 8801

Damen Flowy Raglan T-Shirt
125g/m², 65% Polyester, 35% Viskose
Großzügiger längerer Schnitt, Raglanärmel, weiter Ausschnitt
S – M – L – XL
72 0 € 13,55



❷ 06.8821
Bella + Canvas | 8821

Damen Fledermaus T-Shirt
125g/m², 65% Polyester, 35% Viskose, marble Farben: 119g/m², 91% Polyester, 9% Baumwolle, heather Farben: 52% Polyester, 48% Viskose
Großzügiger längerer Schnitt, weite Fledermaus-Ärmel, weiter Ausschnitt
S – M – L – XL
72 0 € 13,55



❸ 06.8850
Bella + Canvas | 8850

Damen Flowy schulterfreies T-Shirt langarm
125g/m², 65% Polyester, 35% Viskose
Extraweicher fließender Stoff, Fledermaus-Ärmel und Saum mit breiten Rippstrickbündchen, extra weiter Ausschnitt kann über die Schulter rutschen
S – M – L – XL
48 0 € 16,10

BELLA+CANVAS
LOS ANGELES

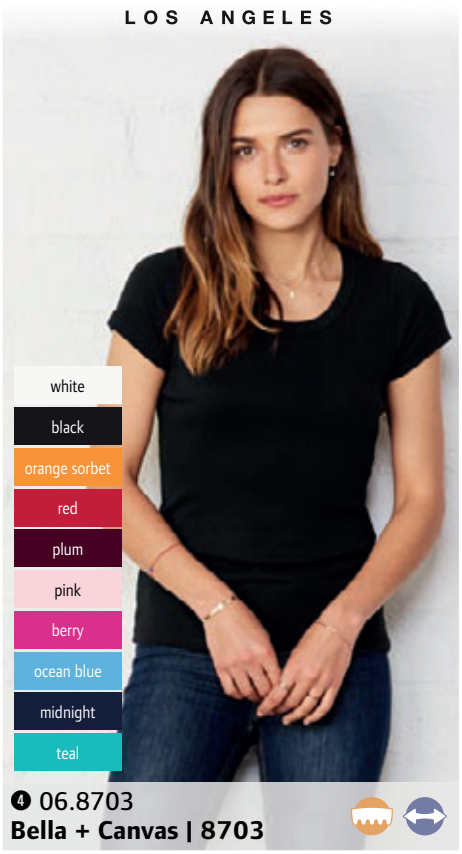

❹ 06.8703
Bella + Canvas | 8703

Damen Ripp T-Shirt
135g/m², 98% gekämmte ringgesponnene Baumwolle, 2% Spandex
Taillierter längerer Schnitt, sehr weicher dünner Mini-Ripp-Stoff, weiter Rundhalsausschnitt, anliegende Passform, Sheer Ripp, leicht durchscheinendes Material, 1x1 Mini Ripp
S – M – L – XL
72 0 € 13,55



❺ 06.8701
Bella + Canvas | 8701

Damen Ripp T-Shirt
135g/m², 98% gekämmte ringgesponnene Baumwolle, 2% Spandex
Taillierter längerer Schnitt, sehr weiche Baumwolle/Spandex-Mischung, für Lagenlook geeignet, 1x1 Mini Ripp
S – M – L – XL
72 0 € 13,55



❻ 06.3512
Bella + Canvas | 3512

Unisex Jersey Kapuzen T-Shirt langarm
142g/m², 100% gekämmte ringgesponnene Baumwolle
Figurbetonter Unisex Schnitt, überlappender V-Ausschnitt, Tear Away Label
XS – S – M – L – XL – XXL
36 0 € 16,10

Die angegebenen Preise sind Richtpreise. Konkrete Preise entnehmen Sie bitte der aktuell gültigen Preisliste.



❶ 16.1422 F.O.L. Ringspun Premium T

Herren T-Shirt

195g/m², 100% gekämmte ringgesponnene Baumwolle, heather grey: 97% gekämmte ringgesponnene Baumwolle, 3% Polyester
Rundhalsausschnitt mit Baumwoll/Lycra® Rippstrick und doppelten Nähten, Schulter-zu-Schulter Nackenband, waschbar bei 60°, trocknergeeignet

S – M – L – XL – XXL – 3XL – 4XL – 5XL**

** nur in diesen Farben erhältlich*

72 | 12 € 5,55

❷ 16.1424 F.O.L. Ringspun Premium T

Damen T-Shirt

195g/m², 100% gekämmte ringgesponnene Baumwolle, heather grey: 97% gekämmte ringgesponnene Baumwolle, 3% Polyester
Feminine Passform mit Seitennähten, Rundhalsausschnitt mit Baumwoll/Lycra® Rippstrick und doppelten Nähten, Schulter-zu-Schulter Nackenband, waschbar bei 60°, trocknergeeignet

XS – S – M – L – XL – XXL

72 | 12 € 4,80

❶ 16.1422 F.O.L. | Ringspun Premium T	❷ 16.1424 F.O.L. | Ringspun Premium T
white*	white
black*	black
light graphite	light graphite
zinc	zinc
heather grey*	heather grey
new ash	new ash
new bottle green	new bottle green
kelly green	kelly green
new orange	new orange
red	red
new fuchsia	new fuchsia
new burgundy	new burgundy
royal blue	royal blue
navy*	navy
deep navy	deep navy



❸ 16.1036 F.O.L. | Valueweight T

white*	classic olive	orange	sky blue
black*	chocolate	fuchsia	azure blue
new dark heather grey	bottle green	red	new retro heather royal
light graphite	new retro heather green	brick red	royal blue
heather grey*	kelly green	new vintage heather red	new vintage heather navy
ash	new lime	burgundy	navy*
natural	yellow	light pink	deep navy
khaki	sunflower	purple	

T-Shirt

165g/m², 100% Baumwolle
Rippstrickausschnitt aus Baumwolle/Lycra® mit gleichfarbigem Nackenband

S – M – L – XL – XXL – 3XL – 4XL – 5XL**

** nur in diesen Farben erhältlich*

72 | 12 € 4,20



❹ 16.1372 F.O.L. | Lady-Fit Valueweight T

white	new retro heather green	fuchsia	azure blue
black	kelly green	red	new retro heather royal
new dark heather grey	new lime	new vintage heather red	royal blue
light graphite	yellow	light pink	navy
heather grey	sunflower	purple	deep navy
bottle green	orange	sky blue	new vintage heather navy

Damen T-Shirt

165g/m², 100% Baumwolle
Figurbetonter längerer Schnitt, Rippstrickausschnitt aus Baumwolle/Lycra® mit gleichfarbigem Nackenband

XS – S – M – L – XL – XXL

72 | 12 € 4,20



❺ 16.1033 F.O.L. | Kids Valueweight T

white*	kelly green	red*	azure blue
black	yellow	burgundy	royal blue*
heather grey	sunflower*	light pink*	navy*
natural	orange	purple	deep navy
bottle green	fuchsia	sky blue*	

Kinder T-Shirt

165g/m², 100% Baumwolle
Rippstrickausschnitt aus Baumwolle/Lycra® mit Nackenband

92 (T) – 98 (T)* – 104 – 116 – 128 – 140 – 152 – 164*

** nur in diesen Farben erhältlich*

108 | 12 € 3,35

Die angegebenen Preise sind Richtpreise. Konkrete Preise entnehmen Sie bitte der aktuell gültigen Preisliste.

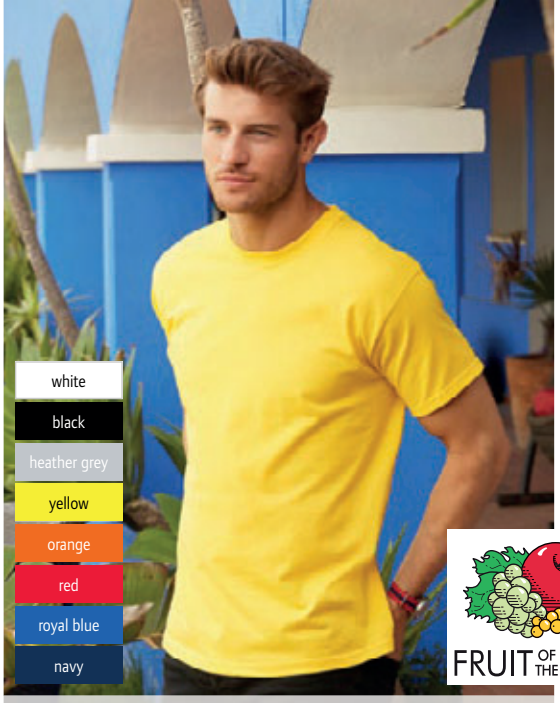

❶ 16.1212
F.O.L. | Heavy Cotton T



❷ 16.1044
F.O.L. | Super Premium T

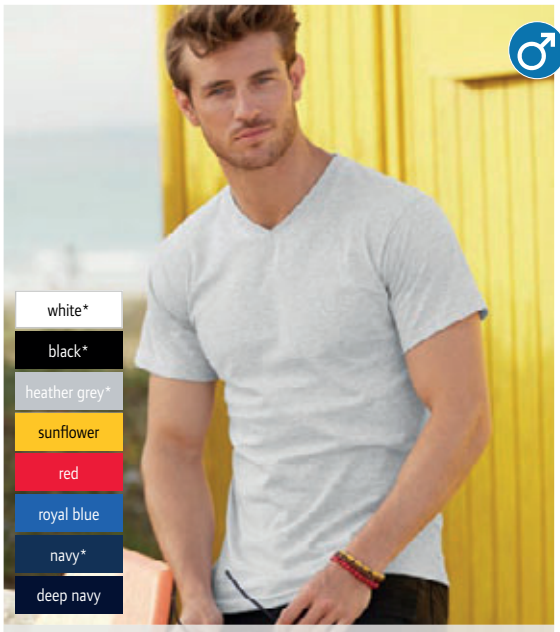

❸ 16.1066
F.O.L. | Valueweight V-Neck T

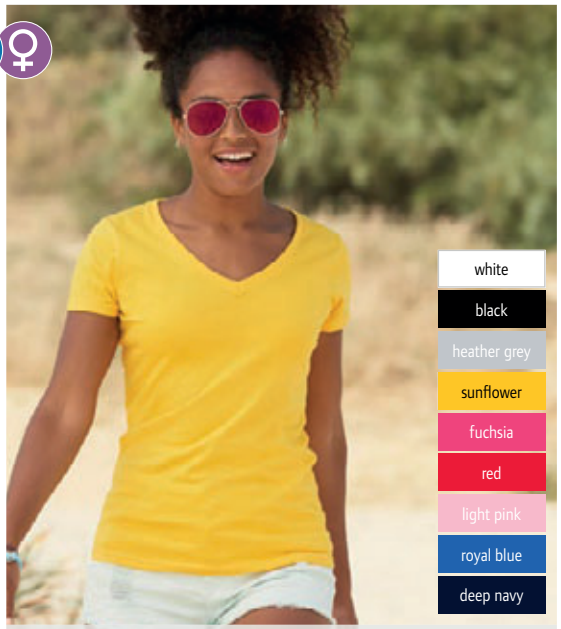

❹ 16.1398
F.O.L. | Lady-Fit Valueweight V-Neck T



❺ 16.1038
F.O.L. | Valueweight T LSL



❻ 16.1404
F.O.L. | Lady-Fit Valueweight T LSL

❶ 16.1212 F.O.L. Heavy Cotton T

T-Shirt
195g/m², 100% Baumwolle, Single Jersey
Rippstrickausschnitt mit Nackenband für erhöhten Tragekomfort, 40° waschbar
S – M – L – XL – XXL – 3XL
72 12 € 4,60

❷ 16.1044 F.O.L. Super Premium T

T-Shirt
210g/m², 100% Baumwolle
Rippstrickausschnitt aus Baumwolle/Lycra® mit Nackenband, höhere Maschendichte für verbesserte Bedruckbarkeit, 60° waschbar
*S – M – L – XL – XXL – 3XL**
** nur in diesen Farben erhältlich*
72 12 € 5,40

❸ 16.1066 F.O.L. Valueweight V-Neck T

V-Neck T-Shirt
165g/m², 100% Baumwolle
Rippstrick-V-Ausschnitt aus Baumwolle/Lycra®, gleichfarbiges Nackenband
S – M – L – XL – XXL – 3XL – 4XL – 5XL**
** nur in diesen Farben erhältlich*
72 12 € 4,65

❹ 16.1398 F.O.L. Lady-Fit Valueweight V-Neck T

Damen V-Neck T-Shirt
165g/m², 100% Baumwolle
Figurbetonter längerer Schnitt, Nackenband, schmal eingefasster tiefer V-Ausschnitt
XS – S – M – L – XL – XXL
36 12 € 4,65

❺ 16.1038 F.O.L. Valueweight T LSL

T-Shirt langarm
165g/m², 100% Baumwolle
Rippstrickausschnitt aus Baumwolle/Lycra® mit gleichfarbigem Nackenband
S – M – L – XL – XXL
72 12 € 6,20

❻ 16.1404 F.O.L. Lady-Fit Valueweight T LSL

Damen T-Shirt langarm
165g/m², 100% Baumwolle
Figurbetonter Schnitt, Rippstrickausschnitt aus Baumwolle/Lycra® mit gleichfarbigem Nackenband
XS – S – M – L – XL – XXL
36 12 € 6,20

Die angegebenen Preise sind Richtpreise. Konkrete Preise entnehmen Sie bitte der aktuell gültigen Preisliste.

FRUIT OF THE LOOM®



❶ 16.1426 F.O.L. Original V-Neck T

Herren V-Neck T-Shirt
145g/m², 100% Baumwolle, heather grey: 97% Baumwolle, 3% Polyester, Single Jersey
V-Ausschnitt gerippt, Rippstrickausschnitt mit gleichfarbigem Nackenband, höhere Maschendichte für verbesserte Bedruckbarkeit
S – M – L – XL – XXL – 3XL – 4XL – 5XL**
** nur in diesen Farben erhältlich*
72 12 € 4,30

❷ 16.1428 F.O.L. Original LSL T

Herren T-Shirt langarm
145g/m², 100% Baumwolle, heather grey: 97% Baumwolle, 3% Polyester, Single Jersey
Rippstrickausschnitt mit gleichfarbigem Nackenband, höhere Maschendichte für verbesserte Bedruckbarkeit
S – M – L – XL – XXL – 3XL – 4XL – 5XL**
** nur in diesen Farben erhältlich*
72 12 € 5,70



❶ 16.1426
F.O.L. | Original V-Neck T

❷ 16.1428
F.O.L. | Original LSL T

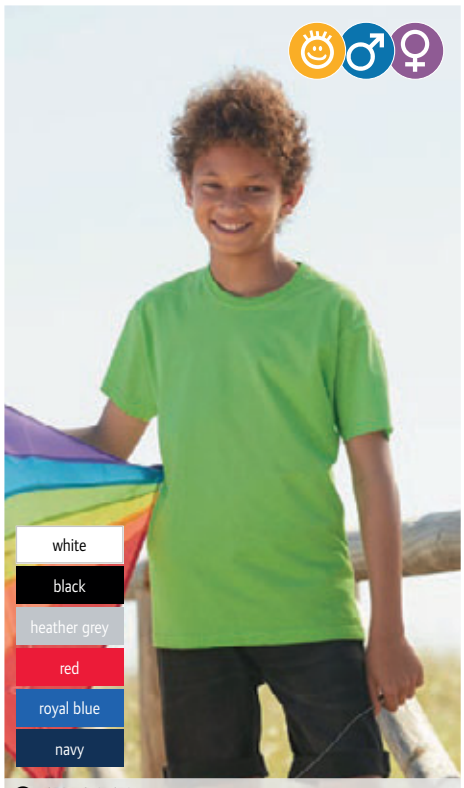

❸ 16.1019
F.O.L. | Kids Original T-Shirt



❹ 16.1082
F.O.L. | Original T



❺ 16.1420
F.O.L. | Lady's Original T

Kinder T-Shirt
145g/m², 100% Baumwolle
Rippstrickausschnitt, Nackenband, höhere Maschendichte für verbesserte Bedruckbarkeit
3-4, 5-6, 7-8, 9-11, 12-13, 14-15
104 116 128 140 152 164
72 12 € 3,–

T-Shirt
145g/m², 100% Baumwolle, Single Jersey
Rippstrickausschnitt mit gleichfarbigem Nackenband, höhere Maschendichte für verbesserte Bedruckbarkeit
S – M – L – XL – XXL – 3XL – 4XL – 5XL**
** nur in diesen Farben erhältlich*
120 12 € 3,70

Damen T-Shirt
145g/m², 100% Baumwolle, Single Jersey
Taillierter Schnitt, Rundhalsausschnitt gerippt mit gleichfarbigem Nackenband, höhere Maschendichte für verbesserte Bedruckbarkeit
XS – S – M – L – XL – XXL
72 12 € 3,70

Die angegebenen Preise sind Richtpreise. Konkrete Preise entnehmen Sie bitte der aktuell gültigen Preisliste.



❶ 16.1222
F.O.L. | Tank Top

T-Shirt ärmellos
165g/m², 100% Baumwolle
1x1 Rippstrickeinfassung an Arm- und Halsausschnitt aus Baumwolle/Lycra®
S – M – L – XL – XXL
72 12 € 3,90



❷ 16.1382
F.O.L. | Lady-Fit V-Neck T

Damen Stretch V-Neck T-Shirt
210g/m², 95% Baumwolle, 5% Elasthan, Single Jersey
Figurbetonter Schnitt, eingefasster V-Ausschnitt
XS – S – M – L – XL – XXL
36 12 € 9,35



❸ 16.1378
F.O.L. | Lady-Fit Crew Neck T

Damen Stretch T-Shirt
210g/m², 95% Baumwolle, 5% Elasthan
Figurbetonter Schnitt, eingefasster Rundhalsausschnitt
XS – S – M – L – XL – XXL
36 12 € 9,35



❹ 16.1168
F.O.L. | Ringer T

Ringer T-Shirt
165g/m², 100% Baumwolle
Rippstrickausschnitt aus Baumwolle/Lycra® mit Nackenband für erhöhten Tragekomfort, höhere Maschendichte für verbesserte Bedruckbarkeit, farbig abgesetzte Bündchen an Hals und Arm
S – M – L – XL – XXL – 3XL
72 12 € 5,40



❺ 16.1026
F.O.L. | Baseball T

Raglan T-Shirt
165g/m², 100% Baumwolle
Eingefasster, unterlegter Kontrastausschnitt mit Baumwolle/Lycra® 1x1 Rippstrick, höhere Maschendichte
S – M – L – XL – XXL – 3XL
72 12 € 5,40

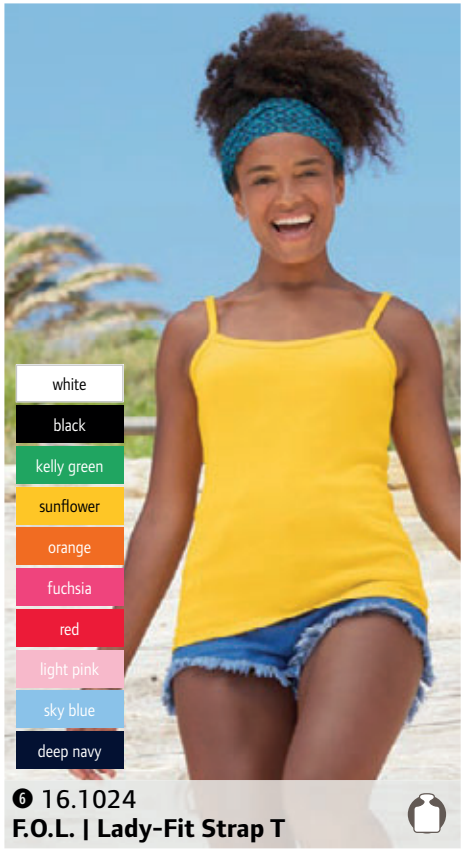

❻ 16.1024
F.O.L. | Lady-Fit Strap T

Damen Spaghetti Top
220g/m², 100% Baumwolle, 1x1 Rippstrick
Taillierter Schnitt, Träger und Halsausschnitt gleichfarbig eingefasst
XS – S – M – L – XL – XXL
36 1 € 5,40

Die angegebenen Preise sind Richtpreise. Konkrete Preise entnehmen Sie bitte der aktuell gültigen Preisliste.

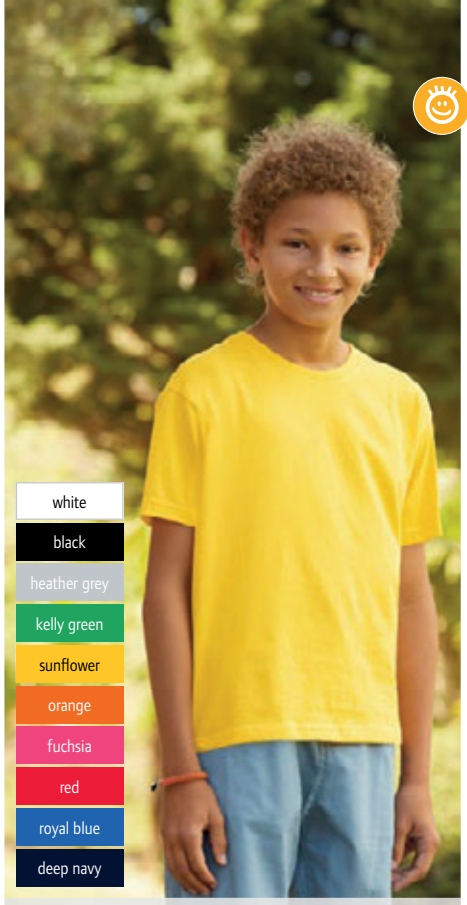

❶ 16.1015
F.O.L. | Kids Sofspun T

Kinder T-Shirt
165g/m², 100% Baumwolle
Sofspun® Qualität für weichen Griff, Rippstrickausschnitt aus Baumwolle/Lycra®
104 – 116 – 128 – 140 – 152 – 164
72 12 € 3,80



❷ 16.1412
F.O.L. | Sofspun T

T-Shirt
165g/m², 100% Baumwolle
Modischer körperbetonter Schnitt, Sofspun® Qualität für weichen Griff, Rippstrickausschnitt aus Baumwolle/Lycra®
S – M – L – XL – XXL – 3XL
72 12 € 4,65

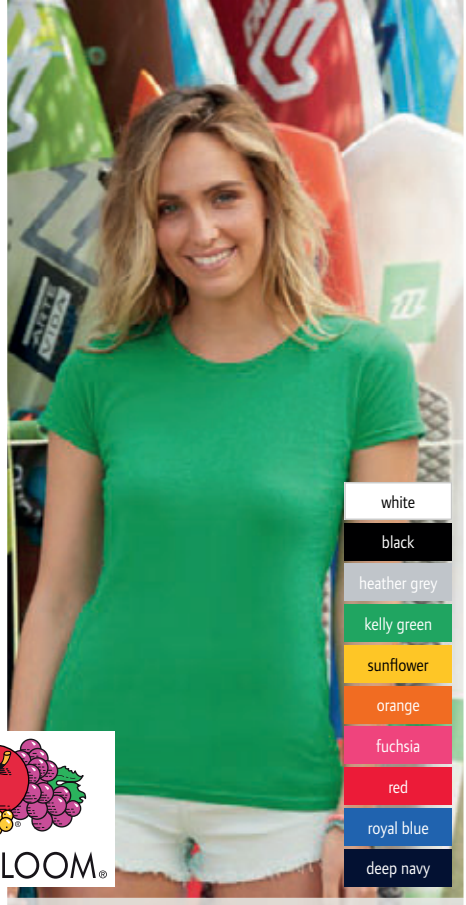

❸ 16.1414
F.O.L. | Lady-Fit Sofspun T

Damen T-Shirt
165g/m², 100% Baumwolle
Taillierter femininer Schnitt, Sofspun® Qualität für weichen Griff, Rippstrickausschnitt aus Baumwolle/Lycra®
XS – S – M – L – XL – XXL
72 12 € 4,65

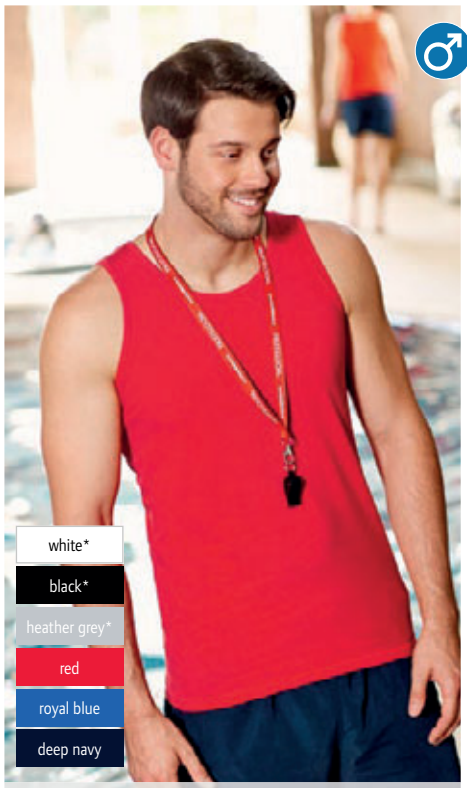

❹ 16.1098
F.O.L. | Athletic Vest

Herren Tank Top
165g/m², 100% Baumwolle
Gleichfarbig eingefasster Hals- und Armausschnitt
S – M – L – XL – XXL – 3XL – 4XL – 5XL**
** nur in diesen Farben erhältlich*
72 12 € 3,90

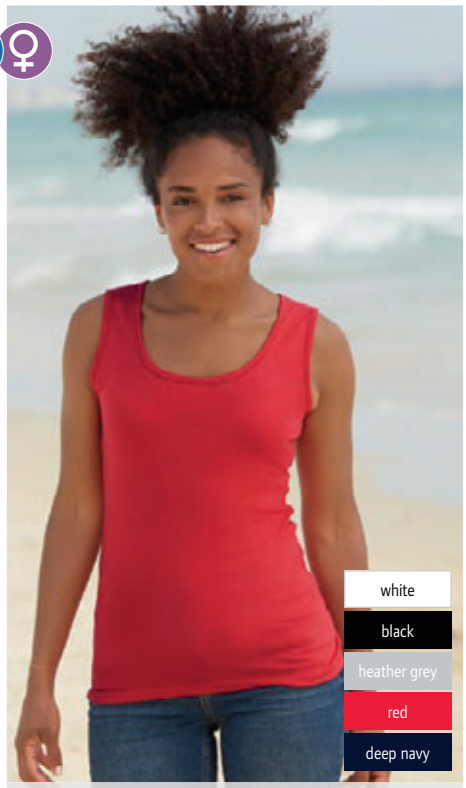

❺ 16.1376
F.O.L. | Lady-Fit Valueweight Vest

Damen Träger T-Shirt
165g/m², 100% Baumwolle
Figurbetonter längerer Schnitt, gleichfarbig eingefasster Hals- und Armausschnitt
XS – S – M – L – XL – XXL
72 12 € 3,90



❻ 16.1200
F.O.L. | Fitted Valueweight T

Tailliertes T-Shirt
165g/m², 100% Baumwolle
Figurbetonter Schnitt, Rippstrickausschnitt mit Nackenband für erhöhten Tragekomfort
S – M – L – XL – XXL
72 12 € 4,40

Die angegebenen Preise sind Richtpreise. Konkrete Preise entnehmen Sie bitte der aktuell gültigen Preisliste.



❶ 15.6400
Gildan | 64000

Softstyle® T-Shirt
153g/m², 100% einlaufvorbehandelte ringgesponnene Baumwolle, Single Jersey
Durchgehendes Schulterband, schmaler Rundhalsausschnitt, Rundstrickware, Doppelnähte an Arm und Saum, TearAway Label
*S – M – L – XL – XXL – 3XL**
** nur in diesen Farben erhältlich*
72 0 € 4,60

❷ 15.640L
Gildan | 64000L

Damen Softstyle® T-Shirt
153g/m², 100% einlaufvorbehandelte ringgesponnene Baumwolle, Single Jersey
Taillierter Schnitt, durchgehendes Schulterband, schmaler Rundhalsausschnitt, Doppelnähte an Arm und Saum, TearAway Label
S – M – L – XL – XXL
72 0 € 4,60



❸ 15.640B
Gildan | 64000B

Kinder Softstyle® T-Shirt
153g/m², 100% einlaufvorbehandelte ringgesponnene Baumwolle, Single Jersey
Durchgehendes Schulterband, schmaler Rundhalsausschnitt, Rundstrickware, Doppelnähte an Arm und Saum, TearAway Label

XS	S	M	L	XL
98/104	110/116	122/128	134/140	146/152

72 0 € 3,85



❹ 15.410L
Gildan | 4100L

❺ 15.4100
Gildan | 4100

GILDAN®

❹ 15.410L **Gildan | 4100L**
Damen Premium Cotton® T-Shirt
185g/m², 100% einlaufvorbehandelte ringgesponnene Baumwolle, Single Jersey
Leicht taillierter Schnitt, Nackenband und Schulterband, Doppelnähte an Arm und Saum
S – M – L – XL – XXL
36 0 € 5,10

❺ 15.4100 **Gildan | 4100**
Premium Cotton® T-Shirt
185g/m², 100% einlaufvorbehandelte ringgesponnene Baumwolle, Single Jersey
Nahtloser Rippstrickausschnitt, durchgehendes Nacken- und Schulterband
S – M – L – XL – XXL
72 0 € 5,10

Die angegebenen Preise sind Richtpreise. Konkrete Preise entnehmen Sie bitte der aktuell gültigen Preisliste.

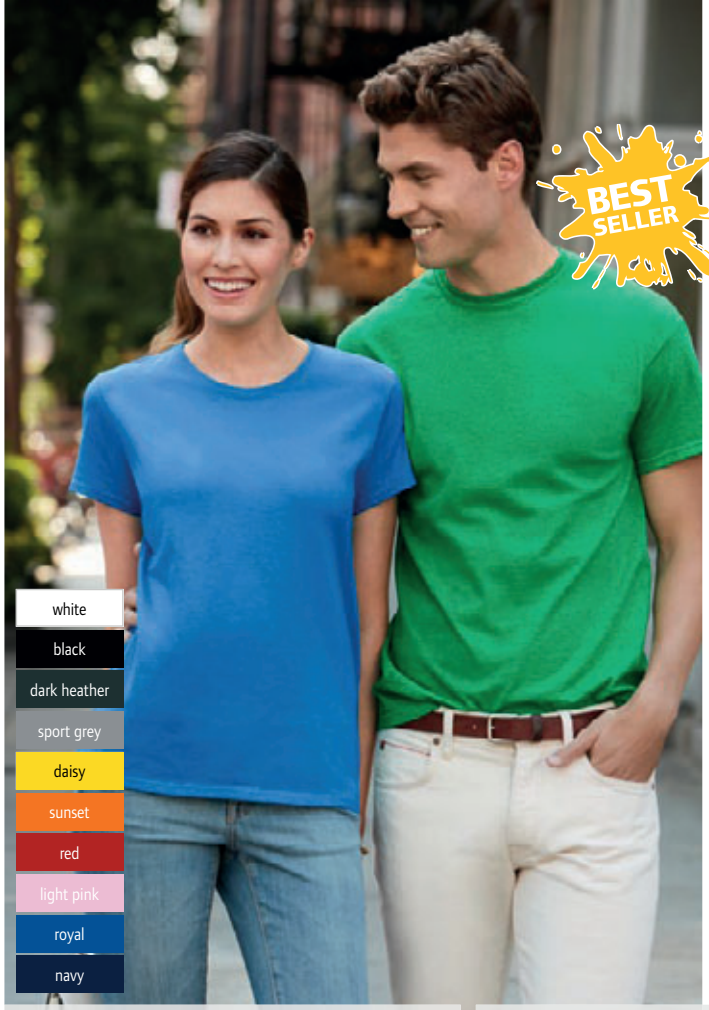



❶ 15.500L
Gildan | 5000L

Damen Heavy Cotton™ T-Shirt
185g/m², 100% einlaufvorbehandelte Baumwolle
Leicht taillierter Schnitt, Open-End-Garn, Rundhalsausschnitt aus 1x1 Ripp, Nackenband, Doppelnähte an Arm und Saum
S – M – L – XL – XXL
36 0 € 4,65

❷ 15.5000
Gildan | 5000

Heavy™ T-Shirt
180g/m², weiß: 170g/m², 100% einlaufvorbehandelte Baumwolle
Open-End-Garn, Rundhalsausschnitt aus 1x1 Ripp, Rundstrickware, Doppelnähte an Ausschnitt, Arm und Saum
S – M – L – XL – XXL – 3XL – 4XL** – 5XL***
** nur in diesen Farben erhältlich*
72 0 € 4,65

❸ 15.500B
Gildan | 5000B

Jugend Heavy Cotton™ T-Shirt
185g/m², 100% einlaufvorbehandelte Baumwolle, Single Jersey
Open-End-Garn, Schulterband, Rundstrickware, Doppelnähte an Arm und Saum, Größenschlüssel: XS (140/152), S (164), M (170), L (176), XL (182)
XS – S – M – L – XL
72 0 € 4,05



❹ 15.2000
Gildan | 2000

❹ 15.2000 **Gildan | 2000**

Ultra Cotton™ T-Shirt
203g/m², 100% einlaufvorbehandelte Baumwolle, Single Jersey, ash: 99% Baumwolle, 1% Polyester, sport grey: 90% Baumwolle, 10% Polyester, dark heather, heather cardinal, heather navy und Safety Farben: 50% Baumwolle, 50% Polyester
Robustes Open-End-Garn, Rundstrickware, Nackenband an Hals und Schulter, Doppelnähte an Arm und Saum
S – M – L – XL – XXL – 3XL – 4XL** – 5XL***
** nur in diesen Farben erhältlich*
72 0 € 5,20



Die angegebenen Preise sind Richtpreise. Konkrete Preise entnehmen Sie bitte der aktuell gültigen Preisliste.

JAMES & NICHOLSON

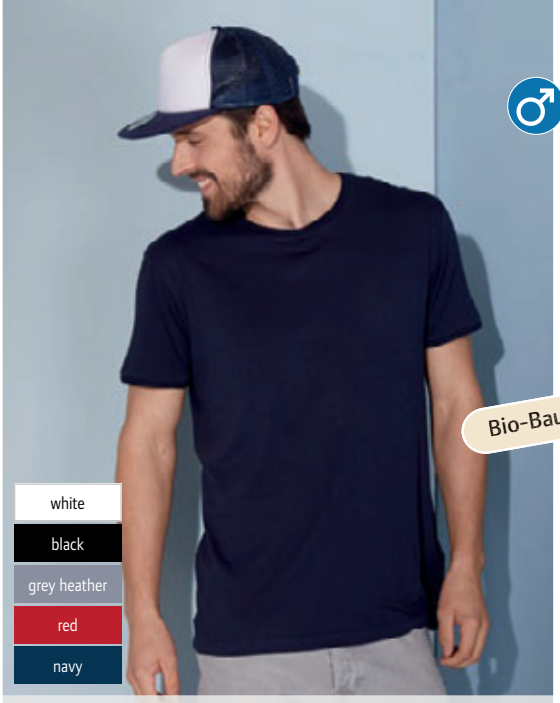

❶ 02.8002
James & Nicholson | JN 8002



❷ 02.8001
James & Nicholson | JN 8001

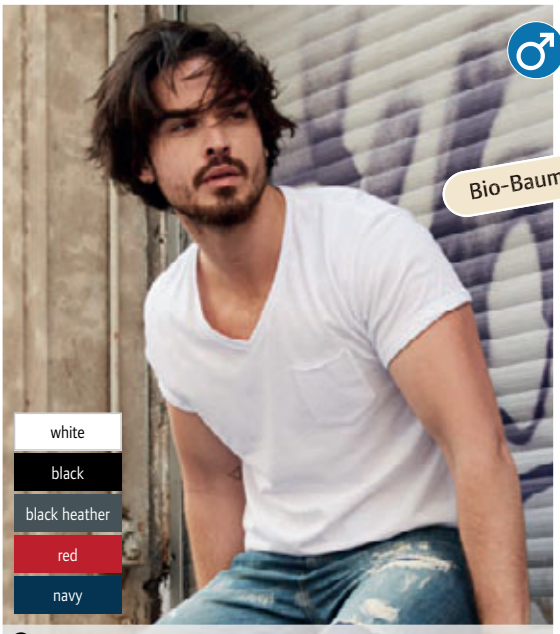

❸ 02.8004
James & Nicholson | JN 8004

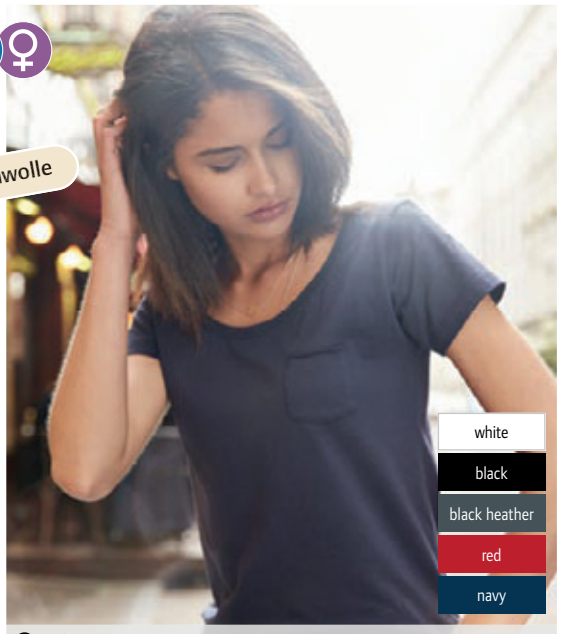

❹ 02.8003
James & Nicholson | JN 8003



❺ 02.8005
James & Nicholson | JN 8005



❻ 02.8017
James & Nicholson | JN 8017

❶ 02.8002 **James & Nicholson | JN 8002**
Herren Bio T-Shirt
140g/m², 100% Bio-Baumwolle Rundhalsausschnitt und Ärmel mit Rollsaum, Tear off!® Label und neutrales Größenlabel im Nacken
S – M – L – XL – XXL
100 1 € 9,10

❷ 02.8001 **James & Nicholson | JN 8001**
Damen Bio T-Shirt
120g/m², 100% Bio-Baumwolle Leicht taillierter längerer Schnitt, großzügiger Rundhalsausschnitt, Ärmel mit Rollsaum, Tear off!® Label und neutrales Größenlabel im Nacken
XS – S – M – L – XL
100 1 € 8,30

❸ 02.8004 **James & Nicholson | JN 8004**
Herren Bio V-Neck T-Shirt mit Brusttasche
140g/m², 100% Bio-Baumwolle V-Ausschnitt mit schmalem Bündchen, Bündchen mit Elasthan, Brusttasche mit Rollsaum, Tear off!® Label und neutrales Größenlabel im Nacken
S – M – L – XL – XXL
100 1 € 9,10

❹ 02.8003 **James & Nicholson | JN 8003**
Damen Bio T-Shirt mit Brusttasche
120g/m², 100% Bio-Baumwolle Leicht taillierter Schnitt, großzügiger Rundhalsausschnitt, Bündchen mit Elasthan, Brusttasche mit Rollsaum, Tear off!® Label und neutrales Größenlabel im Nacken
XS – S – M – L – XL
100 1 € 9,10

❺ 02.8005 **James & Nicholson | JN 8005**
Damen Bio T-Shirt
120g/m², 100% Bio-Baumwolle Großzügiger Schnitt, flacher großzügiger Rundhalsausschnitt, Armausschnitt mit Umschlag, Bündchen mit Elasthan, überschnittene Schulter, Tear off!® Label und neutrales Größenlabel im Nacken
XS – S – M – L – XL
100 1 € 9,10

❻ 02.8017 **James & Nicholson | JN 8017**
Damen Vintage Tank Top
130g/m², 100% Bio-Baumwolle, Single Jersey aus Flammgarn Leicht taillierter Schnitt, Hals- und Armausschnitt mit schmalen Bündchen, doppellagiger Rollsaum, aufwendige Spray Print Technik
XS – S – M – L – XL
50 1 € 11,40

Die angegebenen Preise sind Richtpreise. Konkrete Preise entnehmen Sie bitte der aktuell gültigen Preisliste.



❶ 02.8008
James & Nicholson | JN 8008

❷ 02.8007
James & Nicholson | JN 8007

white	coral
black	orange
graphite	dark orange
black heather	soft pink
mid grey	pink
grey heather	raspberry
steel grey	grenadine
ash	tomato
natural	red
stone	carmine red melange
khaki	wine
brown	sky blue
olive	cobalt
dark green	royal
irish green	light denim melange
fern green	dark royal
lime green	petrol
acid yellow	navy
light yellow	turquoise
yellow	pacific
gold yellow	mint

❶ 02.8008
James & Nicholson JN 8008
Herren Bio T-Shirt
140g/m², 100% Bio-Baumwolle, Single Jersey
Rundhalsausschnitt, Bündchen mit Elasthan, Tear off!® - Label
S – M – L – XL – XXL
100 1 € 8,30

❷ 02.8007
James & Nicholson JN 8007
Damen Bio T-Shirt
120g/m², 100% Bio-Baumwolle, Single Jersey
Leicht taillierter Schnitt, großzügiger Rundhalsausschnitt, Bündchen mit Elasthan, Tear off!® Label
XS – S – M – L – XL
100 1 € 8,30

white	pink
black	red
graphite	wine
irish green	sky blue
fern green	cobalt
lime green	royal
acid yellow	dark royal
yellow	navy
gold yellow	turquoise
orange	pacific



white	pink
black	red
graphite	wine
irish green	sky blue
fern green	cobalt
lime green	royal
acid yellow	dark royal
yellow	navy
gold yellow	turquoise
orange	pacific

❸ 02.808B
James & Nicholson | JN 8008B

❹ 02.807G
James & Nicholson | JN 8007G

Jungen Bio T-Shirt
140g/m², 100% Bio-Baumwolle, Single Jersey
Rundhalsausschnitt, Bündchen mit Elasthan, Tear off!® - Label

XS	S	M	L	XL	XXL
98/104	110/116	122/128	134/140	146/152	158/164

100 1 € 7,10

Mädchen Bio T-Shirt
140g/m², 100% Bio-Baumwolle, Single Jersey
Leicht taillierter Schnitt, Rundhalsausschnitt, Bündchen mit Elasthan, Tear off!® - Label

XS	S	M	L	XL	XXL
98/104	110/116	122/128	134/140	146/152	158/164

100 1 € 7,10

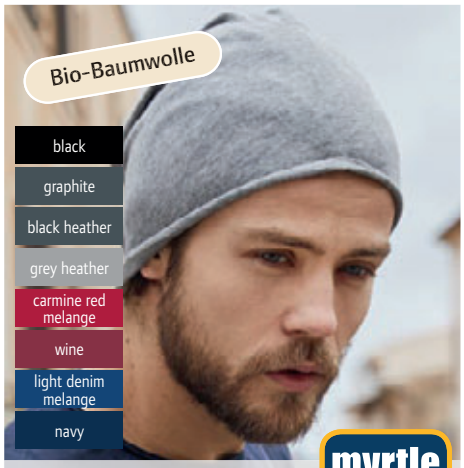

❺ 03.7113
Myrtle Beach | MB 7113

Bio Cotton Beanie
100% Bio-Baumwolle, Single Jersey
Kante mit schmalem Umschlag, Tear off!® - Label
onesize
30 10 € 5,70

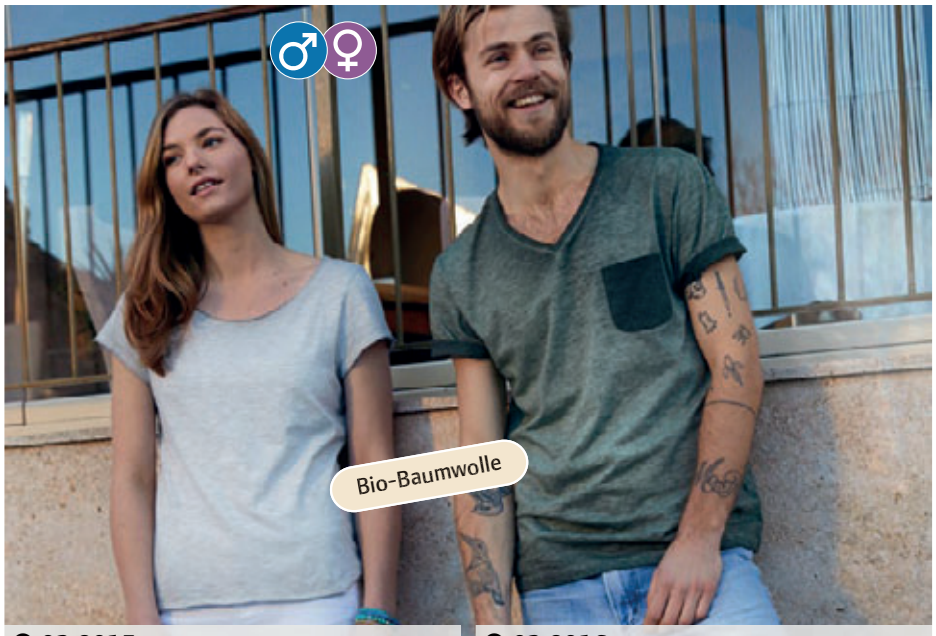

❻ 02.8015
James & Nicholson | JN 8015

❼ 02.8016
James & Nicholson | JN 8016



❻ 02.8015 **James & Nicholson | JN 8015**
Damen Vintage T-Shirt
150g/m², 100% Bio-Baumwolle, Single Jersey aus Flammgarn
Leicht taillierter Schnitt, doppellagiger Rollsaum am Halsausschnitt Ärmel und Saum, aufwendige Spray Print Technik
XS – S – M – L – XL
50 1 € 14,30

❼ 02.8016 **James & Nicholson | JN 8016**
Herren Vintage T-Shirt
150g/m², 100% Bio-Baumwolle, Single Jersey aus Flammgarn
V-Ausschnitt, Bündchen mit Elasthan, kontrastfarbige Brusttasche, aufwendige Spray Print Technik
S – M – L – XL – XXL
50 1 € 14,30

Die angegebenen Preise sind Richtpreise. Konkrete Preise entnehmen Sie bitte der aktuell gültigen Preisliste.



❶ 02.0974
James & Nicholson | JN 974

❷ 02.0973
James & Nicholson | JN 973



❸ 02.0976
James & Nicholson | JN 976

❹ 02.0975
James & Nicholson | JN 975



❺ 02.0978
James & Nicholson | JN 978

❻ 02.0977
James & Nicholson | JN 977

JAMES & NICHOLSON

❶ 02.0974 James & Nicholson | JN 974
Herren V-Neck Heather T-Shirt
170g/m², 65% Polyester, 35% Baumwolle
Hochwertige Melange Single Jersey Qualität
S – M – L – XL – XXL – 3XL
50 1 € 8,60

❷ 02.0973 James & Nicholson | JN 973
Damen V-Neck Heather T-Shirt
170g/m², 65% Polyester, 35% Baumwolle
Taillierter Schnitt, hochwertige Melange Single Jersey Qualität
S – M – L – XL – XXL
50 1 € 8,60

❸ 02.0976 James & Nicholson | JN 976
Herren V-Neck T-Shirt „Gipsy"
140g/m², 100% Baumwolle, Single Jersey
Figurbetonter Schnitt, aufwendige Spray Print Technik, Ausschnitt und Ärmel mit schmaler Borte, Artikel bluten beim Waschen aus - heller Druck kann sich verfärben, nicht zum Veredeln mit Hitze geeignet
S – M – L – XL – XXL – 3XL
50 1 € 13,40

❹ 02.0975 James & Nicholson | JN 975
Damen V-Neck T-Shirt „Gipsy"
140g/m², 100% Baumwolle, Single Jersey
Taillierter Schnitt, aufwendige Spray Print Technik, Ausschnitt und Ärmel mit schmaler Borte, Artikel bluten beim Waschen aus - heller Druck kann sich verfärben, nicht zum Veredeln mit Hitze geeignet
S – M – L – XL – XXL
50 1 € 13,40

❺ 02.0978 James & Nicholson | JN 978
Herren Slub T-Shirt „Urban"
180g/m², 100% Baumwolle, Single Jersey aus Flammgarn
Schulter mit doppelter Kontrastnaht
S – M – L – XL – XXL – 3XL
50 1 € 11,40

❻ 02.0977 James & Nicholson | JN 977
Damen Slub T-Shirt „Urban"
160g/m², 100% Baumwolle, Single Jersey aus Flammgarn
Taillierter Schnitt, Schulter mit doppelter Kontrastnaht
S – M – L – XL – XXL
50 1 € 11,40

Die angegebenen Preise sind Richtpreise. Konkrete Preise entnehmen Sie bitte der aktuell gültigen Preisliste.





❶ 02.0001
James & Nicholson | JN 01

❷ 02.0019
James & Nicholson | JN 19

❸ 02.0901
James & Nicholson | JN 901

❹ 02.0002 **James & Nicholson | JN 02**

white	grey heather	khaki	fern green	light yellow	dark orange	wine	purple	aqua	navy
black	ash	brown	irish green	yellow	grenadine	pink	lilac	royal	turquoise
graphite	light grey	olive	lime green	gold yellow	tomato	rose	light blue	dark royal	pacific
dark grey	stone	dark green	acid yellow	orange	red	aubergine	sky blue	petrol	mint

T-Shirt
150g/m², 100% Baumwolle, Single Jersey Rundstrickware, Rundhalsausschnitt mit Elasthan, Nackenband, Doppelnähte an Schultern
S – M – L – XL – XXL
100 10 € 7,10

Kinder T-Shirt
150g/m², 100% ringgesponnene Baumwolle, Single Jersey; Rundhalsausschnitt mit Elasthan, Nackenband, Doppelnähte an Schultern Rundhals- und Armausschnitt

XS	S	M	L	XL	XXL
98/104	110/116	122/128	134/140	146/152	158/164

100 10 € 5,20

Damen T-Shirt
150g/m², 100% Baumwolle, Single Jersey Leicht taillierter Schnitt, großzügiger Rundhalsausschnitt mit Feinstrickbündchen, Nackenband, Doppelnähte an Schultern Rundhals- und Armausschnitt
S – M – L – XL – XXL – 3XL
100 10 € 7,30

Heavy T-Shirt
180g/m², 100% Baumwolle, Single Jersey Rundhalsausschnitt mit Elasthan, Nackenband, Rundstrickware, Doppelnähte an Schultern, Rundhals- und Armausschnitt
S – M – L – XL – XXL – 3XL – 4XL – 5XL
100 10 € 8,30



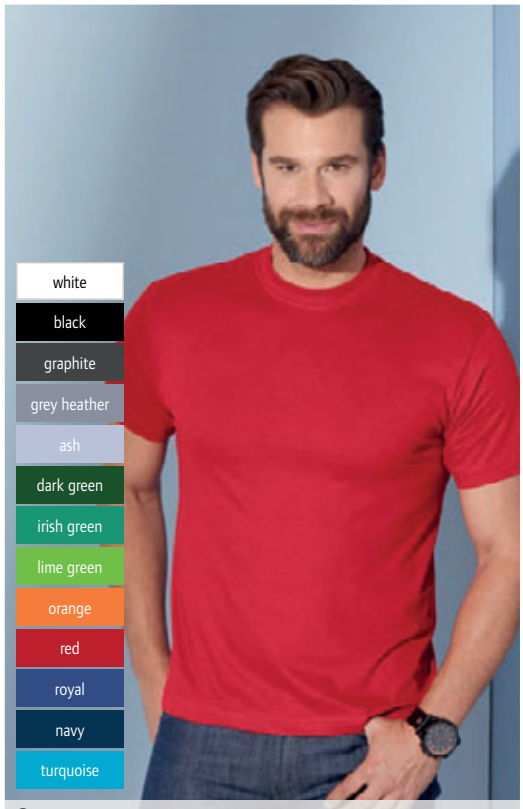

❺ 02.0003
James & Nicholson | JN 03

❻ 02.0747
James & Nicholson | JN 747

JAMES & NICHOLSON

❺ 02.0003
James & Nicholson | JN 03
V-Neck T-Shirt
150g/m², 100% Baumwolle, Single Jersey V-Ausschnitt mit Elasthan, Nackenband, Rundstrickware, Doppelnähte an Schultern Rundhals- und Armausschnitt
S – M – L – XL – XXL
100 10 € 8,30

❻ 02.0747
James & Nicholson | JN 747
Basic T-Shirt
150g/m², 100% Baumwolle, Single Jersey Rundhalsausschnitt mit Elasthan, Nackenband, Rundstrickware
S – M – L – XL – XXL
100 10 € 4,30

Die angegebenen Preise sind Richtpreise. Konkrete Preise entnehmen Sie bitte der aktuell gültigen Preisliste.

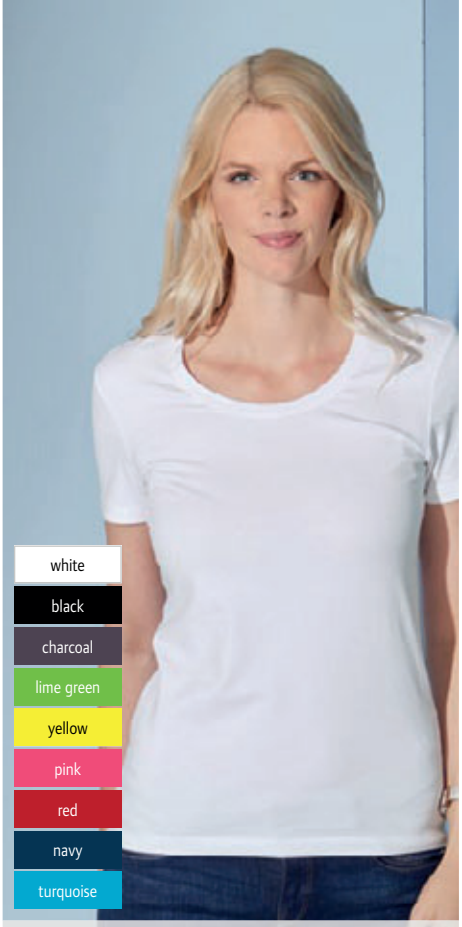

❶ 02.0926 James & Nicholson | JN 926

Damen Stretch T-Shirt
170g/m², 95% Baumwolle, 5% Elasthan, Single Jersey
Großzügiger Schnitt, halsferner Rundhalsausschnitt
S – M – L – XL – XXL
50 10 € 13,10

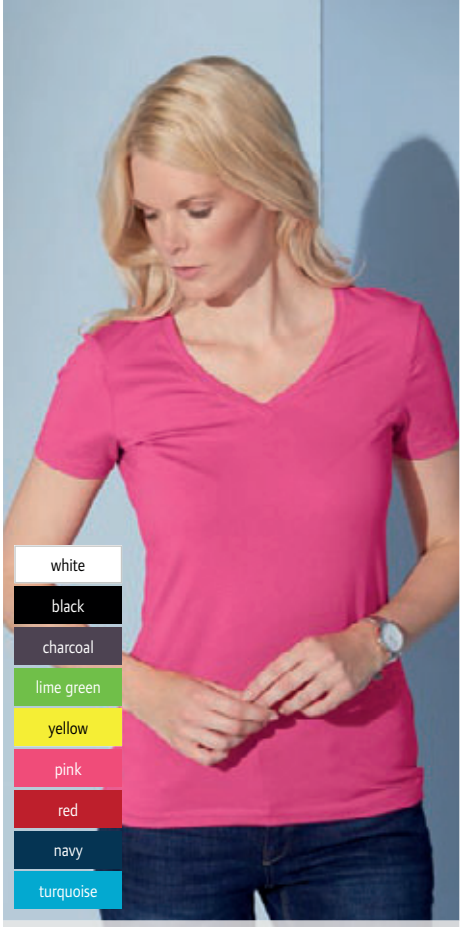

❷ 02.0928 James & Nicholson | JN 928

Damen Stretch V-Neck T-Shirt
170g/m², 95% Baumwolle, 5% Elasthan, Single Jersey
Großzügiger Schnitt, V-Ausschnitt
S – M – L – XL – XXL
50 10 € 13,30

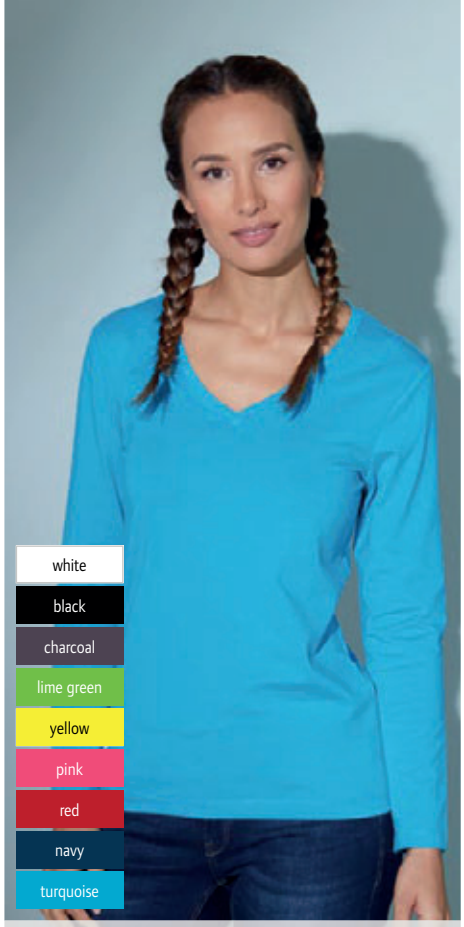

❸ 02.0929 James & Nicholson | JN 929

Damen Stretch V-Neck T-Shirt langarm
170g/m², 95% Baumwolle, 5% Elasthan, Single Jersey
Großzügiger Schnitt, V-Ausschnitt
S – M – L – XL – XXL
50 10 € 17,90



❹ 02.0970 James & Nicholson | JN 970

Damen Tank Top
160g/m², 95% Baumwolle, 5% Elasthan, Single Jersey
Figurbetonter Schnitt, Rundhals- und Armausschnitt mit schmalem Bündchen
S – M – L – XL – XXL
50 1 € 11,40



❺ 02.0913 James & Nicholson | JN 913

Herren Medium T-Shirt langarm
150g/m², 100% Baumwolle, Single Jersey
Gerader Schnitt, Rundstrickware, 1x1 gerippes Halsbündchen und Nackenband
S – M – L – XL – XXL – 3XL
50 10 € 10,30

❻ 02.913K James & Nicholson | JN 913K

Kinder T-Shirt langarm
150g/m², 100% Baumwolle, Single Jersey
Rundhalsausschnitt mit Elasthan, Doppelnaht am Halsausschnitt

XS	S	M	L	XL	XXL
98/104	110/116	122/128	134/140	146/152	158/164

50 10 € 7,80

❼ 02.0903 James & Nicholson | JN 903

Damen T-Shirt langarm
150g/m², 100% Baumwolle, Single Jersey
Leicht taillierter Schnitt, großzügiger Ausschnitt mit Feinstrickbündchen, Doppelnähte an Schultern Rundhals- und Armausschnitt, Nackenband
S – M – L – XL – XXL – 3XL
50 10 € 9,60

Die angegebenen Preise sind Richtpreise. Konkrete Preise entnehmen Sie bitte der aktuell gültigen Preisliste.

❶ 02.0055 James & Nicholson | JN 55
Stretch T-Shirt
200g/m², 95% Baumwolle, 5% Elasthan, Single Jersey
Taillierter Schnitt, schmal eingefasster Rundhalsausschnitt
S – M – L – XL – XXL
50 10 € 15,80

❷ 02.0004 James & Nicholson | JN 04
Damen V-Neck T-Shirt
200g/m², 95% Baumwolle, 5% Elasthan, Single Jersey
Figurbetonter Schnitt, tiefer V-Ausschnitt
S – M – L – XL – XXL
50 10 € 11,60



❶ 02.0055
James & Nicholson | JN 55

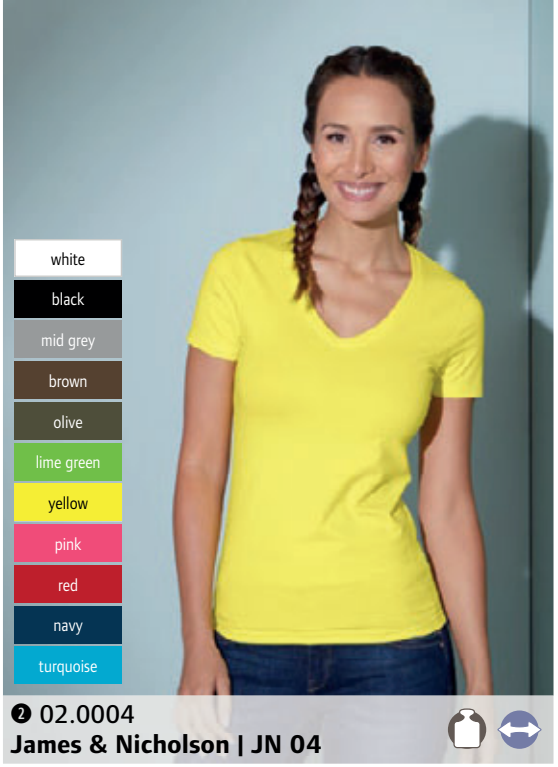

❷ 02.0004
James & Nicholson | JN 04

❸ 02.0017 James & Nicholson | JN 17
Herren Flag T-Shirt
160g/m², 100% Baumwolle, Single Jersey
Hals- und Armbündchen in Kontrastfarbe, Kontraststreifen an Ärmeln und Schultern
S – M – L – XL – XXL – 3XL
100 10 € 11,40

❹ 02.0018 James & Nicholson | JN 18
Damen Flag T-Shirt
160g/m², 100% Baumwolle, Single Jersey
Leicht taillierter Schnitt, Hals- und Armbündchen in Kontrastfarbe, Kontraststreifen an Ärmeln und Schultern
S – M – L – XL – XXL
100 10 € 10,–



❸ 02.0017
James & Nicholson | JN 17

❹ 02.0018
James & Nicholson | JN 18

❺ 02.0056 James & Nicholson | JN 56
Stretch T-Shirt langarm
200g/m², 95% Baumwolle, 5% Elasthan, Single Jersey
Taillierter Schnitt, schmal eingefasster Rundhalsausschnitt
S – M – L – XL – XXL
50 10 € 19,90

❻ 02.0054 James & Nicholson | JN 54
Damen T-Shirt langarm
200g/m², 95% Baumwolle, 5% Elasthan, Single Jersey
Figurbetonter Schnitt, schmal eingefasster Rundhalsausschnitt
S – M – L – XL – XXL
50 10 € 14,90

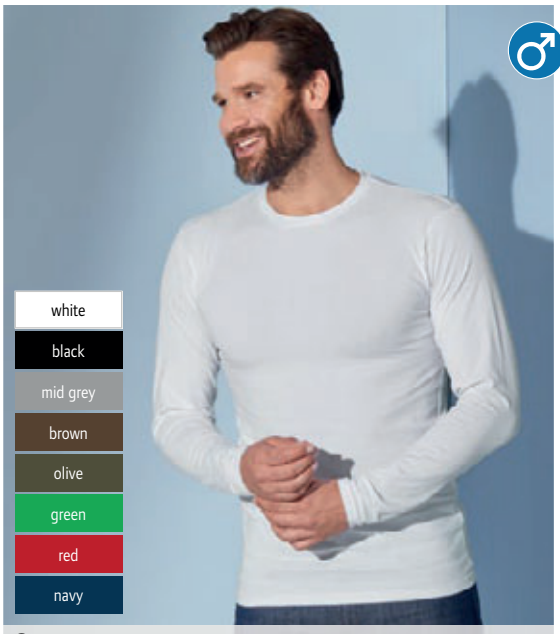

❺ 02.0056
James & Nicholson | JN 56

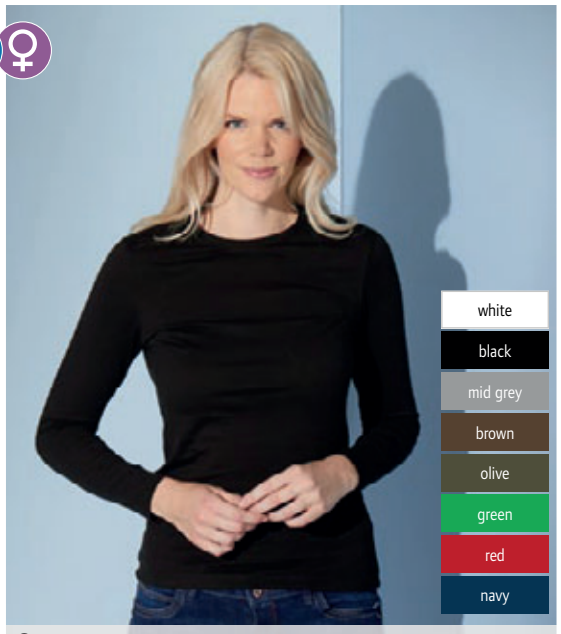

❻ 02.0054
James & Nicholson | JN 54

Die angegebenen Preise sind Richtpreise. Konkrete Preise entnehmen Sie bitte der aktuell gültigen Preisliste.

KARIBAN

ENZYME WASHED



❶ 20.K359
Kariban | K359



❷ 20.K383
Kariban | K383

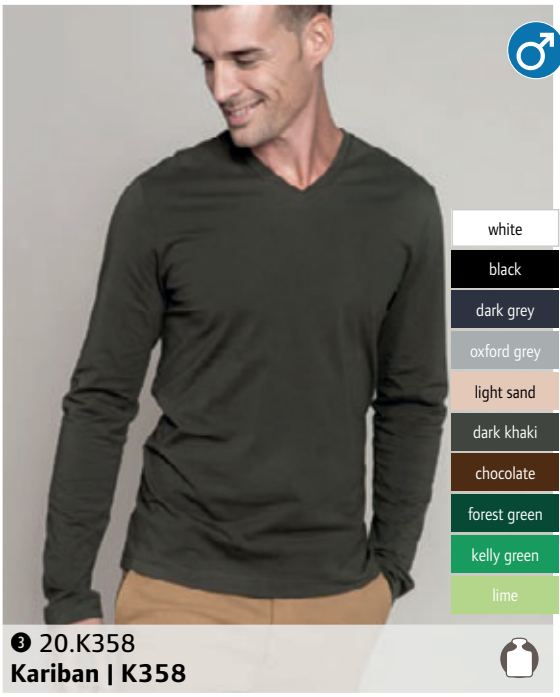

❸ 20.K358
Kariban | K358

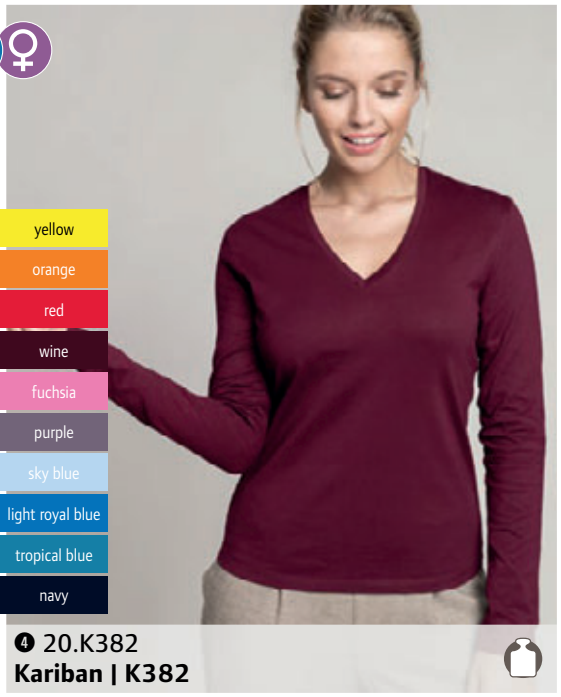

❹ 20.K382
Kariban | K382



❺ 20.K330
Kariban | K330



❻ 20.K340
Kariban | K340

white
yellow
black
orange
dark grey
red
oxford grey
wine
light sand
fuchsia
dark khaki
purple
chocolate
sky blue
forest green
light royal blue
kelly green
tropical blue
lime
navy

white/forest green
yellow/black
white/sky blue
orange/black
white/orange
orange/light grey
white/red
red/yellow
white/royal blue
ice/denim
white/navy
aqua blue/white
white/black
royal blue/yellow
black/red
navy/orange
slate grey/black
navy/yellow
light grey/red

black/yellow
black/orange
black/white
black/lime
lime/white
yellow/royal
orange/white
red/black
red/white
sky blue/white
royal blue/white
navy/pink
navy/sky
navy/white

❶ 20.K359
Kariban | K359
Herren T-Shirt langarm
180g/m², 100% Baumwolle, enzymgewaschen, Single Jersey
Taillierter Schnitt, schmal eingefasster Ausschnitt, graues Nackenband bei farbigen und farbgleiches bei weißen Shirts, Doppelnahtverarbeitung
S – M – L – XL – XXL – 3XL – 4XL
50 5 € 11,40

❷ 20.K383
Kariban | K383
Damen T-Shirt langarm
180g/m², 100% Baumwolle, enzymgewaschen
Taillierter Schnitt, schmal eingefasster Ausschnitt, graues Nackenband bei farbigen und farbgleiches bei weißen Shirts, Doppelnahtverarbeitung
S – M – L – XL – XXL – 3XL
50 5 € 9,65

❸ 20.K358
Kariban | K358
Herren V-Neck T-Shirt langarm
180g/m², 100% Baumwolle, enzymgewaschen, Single Jersey
Taillierter Schnitt, glatt eingefasster V-Ausschnitt, Kontrast-Nackenband in grau bei farbigen und weiß bei weißen Shirts, Doppelnahtverarbeitung
S – M – L – XL – XXL – 3XL – 4XL
50 5 € 11,40

❹ 20.K382
Kariban | K382
Damen V-Neck T-Shirt langarm
180g/m², 100% Baumwolle, enzymgewaschen
Taillierter Schnitt, schmal eingefasster V-Ausschnitt, Kontrast-Nackenband in grau bei farbigen und weiß bei weißen Shirts, Doppelnahtverarbeitung
S – M – L – XL – XXL – 3XL
50 5 € 10,05

❺ 20.K330
Kariban | K330
Baseball T-Shirt
165g/m², 100% Baumwolle
Kontrastfarbige Raglanärmel, Nackenband, Ausschnitt mit Lycra®, Doppelnaht an Ärmeln Hals und Bund, Seitenschlitze
S – M – L – XL – XXL – 3XL
100 10 € 8,55

❻ 20.K340
Kariban | K340
2-farbiges T-Shirt „Tiger"
165g/m², 100% Baumwolle
Rundhalsausschnitt und Ärmelabschlüsse mit Elasthan, seitlicher Kontraststreifen, Doppelnähte an Ärmeln und Bund
S – M – L – XL – XXL – 3XL
100 10 € 10,80

Die angegebenen Preise sind Richtpreise. Konkrete Preise entnehmen Sie bitte der aktuell gültigen Preisliste.

KARIBAN





❶ 20.K356
Kariban | K356

Herren T-Shirt
180g/m², 100% Baumwolle, enzymgewaschen, Single Jersey
Taillierter Schnitt, eingefasster Ausschnitt, kontrastfarbiges Nackenband bei farbigen und farbgleiches bei weißen Shirts, Doppelnahtverarbeitung
S – M – L – XL – XXL – 3XL – 4XL
50 10 € 8,70

❷ 20.K380
Kariban | K380

Damen T-Shirt
180g/m², 100% Baumwolle, enzymgewaschen
Taillierter Schnitt, schmal eingefasster Ausschnitt, kontrastfarbiges Nackenband bei farbigen und farbgleiches bei weißen Shirts, Doppelnahtverarbeitung
S – M – L – XL – XXL – 3XL
50 10 € 6,85

❸ 20.K384
Kariban | K384

Damen T-Shirt
180g/m², 100% gebürstete Baumwolle, enzymgewaschen
Taillierter Schnitt, breiter U-Boot Ausschnitt, Nackenband in Kontrastfarbe
S – M – L – XL – XXL – 3XL
50 10 € 8,15







❹ 20.K357
Kariban | K357

Herren V-Neck T-Shirt
180g/m², 100% Baumwolle, enzymgewaschen, Single Jersey
Glatt eingefasster V-Ausschnitt, kontrastfarbiges Nackenband bei farbigen und farbgleiches bei weißen Shirts, Doppelnahtverarbeitung
S – M – L – XL – XXL – 3XL – 4XL
50 10 € 8,70

❺ 20.K381
Kariban | K381

Damen V-Neck T-Shirt
180g/m², 100% Baumwolle, enzymgewaschen
Taillierter Schnitt, schmal eingefasster tiefer V-Ausschnitt, kontrastfarbiges Nackenband bei farbigen und farbgleiches bei weißen Shirts, Doppelnahtverarbeitung
S – M – L – XL – XXL – 3XL
50 10 € 6,90

❻ 20.K361
Kariban | K361

Damen Tank Top
160g/m², 95% Baumwolle, 5% Elasthan
Körperbetonter Schnitt, stretchiger weicher Stoff, Nackenband, schmaler Abschluss an Ärmeln und Rundhals, Doppelnahtverarbeitung am Saum
XS – S – M – L – XL – XXL
50 10 € 9,–

Die angegebenen Preise sind Richtpreise. Konkrete Preise entnehmen Sie bitte der aktuell gültigen Preisliste.

KARIBAN

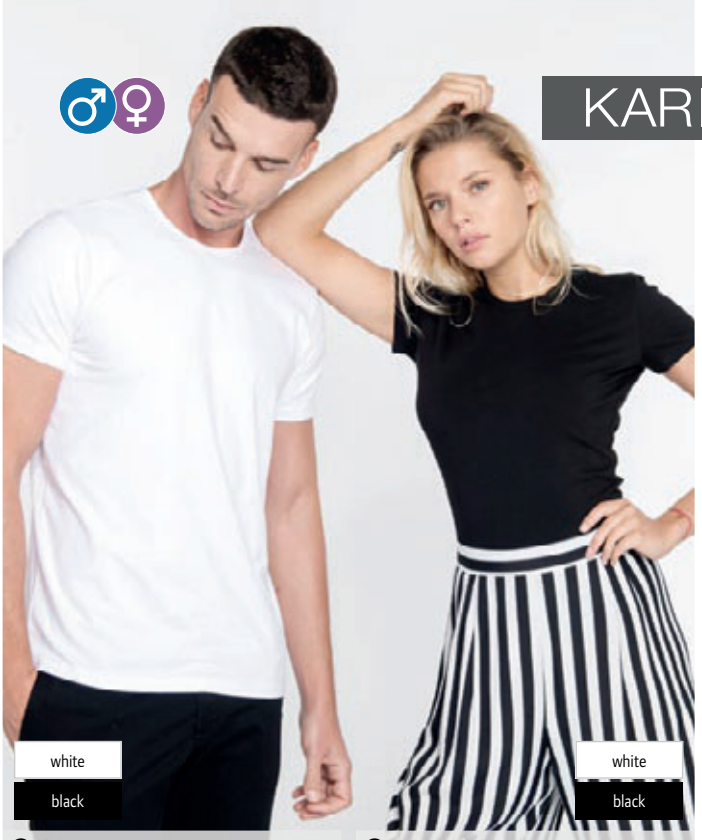

❶ 20.K342
Kariban | K342

Herren Stretch T-Shirt „Eros“
190g/m², 95% Baumwolle, 5% Elasthan
Schmal eingefasster Ausschnitt, Doppelnähte
S – M – L – XL – XXL – 3XL
50 10 € 14,90

❷ 20.K326
Kariban | K326

Damen Stretch T-Shirt „Maia“
190g/m², 95% Baumwolle, 5% Elasthan
Taillierter Schnitt, eingefasster Ausschnitt, Nackenband, Doppelnähte an Ärmeln und Bund
S – M – L – XL – XXL
50 10 € 13,10



❸ 20.K327
Kariban | K327

Damen Stretch V-Neck T-Shirt „Electra“
190g/m², 95% Baumwolle, 5% Elasthan
Taillierter Schnitt, tiefer eingefasster V-Ausschnitt, Nackenband, Doppelnähte an Ärmeln und Bund
S – M – L – XL – XXL
50 10 € 12,70



❹ 20.K353
Kariban | K353

Herren Stretch V-Neck T-Shirt
190g/m², 95% Baumwolle, 5% Elasthan
Taillierter Schnitt, eingefasster V-Ausschnitt, Nackenband, Doppelnähte an Ärmeln und Bund
S – M – L – XL – XXL – 3XL
50 10 € 16,15



❺ 20.K343
Kariban | K343

Herren Stretch T-Shirt „Helios“ langarm
190g/m², 95% Baumwolle, 5% Elasthan
Schmal eingefasster Ausschnitt, Doppelnähte an Ärmeln und Bund
S – M – L – XL – XXL – 3XL
25 5 € 20,60

❻ 20.K328
Kariban | K328

Damen Stretch T-Shirt „Carla“ langarm
190g/m², 95% Baumwolle, 5% Elasthan
Taillierter Schnitt, eingefasster Ausschnitt, Nackenband, Doppelnähte an Ärmeln und Bund
S – M – L – XL – XXL
25 5 € 17,25



❼ 20.K355
Kariban | K355

Herren Stretch V-Neck T-Shirt langarm
190g/m², 95% Baumwolle, 5% Elasthan
Taillierter Schnitt, eingefasster V-Ausschnitt, Nackenband, Doppelnähte an Ärmeln und Bund
S – M – L – XL – XXL – 3XL
50 10 € 21,–



❽ 20.K329
Kariban | K329

Damen V-Neck T-Shirt langarm
190g/m², 95% Baumwolle, 5% Elasthan
Taillierter Schnitt, tiefer eingefasster V-Ausschnitt, Nackenband, Doppelnähte an Ärmeln und Bund
S – M – L – XL – XXL
50 10 € 18,–

Die angegebenen Preise sind Richtpreise. Konkrete Preise entnehmen Sie bitte der aktuell gültigen Preisliste.

KARIBAN





❶ 20.K374
Kariban | K374

Herren Piqué V-Neck T-Shirt
170g/m², 100% gekämmtes Baumwollpiqué, oxford grey: 90% Baumwolle, 10% Viscose
Rippstrickkragen und Bündchen mit kontrastfarbigen Streifen, kontrastfarbiges Nackenband und Seitenschlitze, Doppelnaht am Saum
S – M – L – XL – XXL – 3XL
50 | 10 € 11,05

❷ 20.K394
Kariban | K394

Damen Piqué V-Neck T-Shirt
170g/m², 100% gekämmtes Baumwollpiqué, oxford grey: 90% Baumwolle, 10% Viscose
Rippstrickkragen und Bündchen mit kontrastfarbigen Streifen, kontrastfarbiges Nackenband und Seitenschlitze, Doppelnaht am Saum
XS – S – M – L – XL – XXL
50 | 10 € 9,95

❸ 20.K371
Kariban | K371

Herren Organic T-Shirt
155g/m², 100% OCS 100 zertifizierte Bio-Baumwolle, OCS Blended: heather Farben mit 20% Polyester, grey heather mit 30% Viskose
Körperbetonter Schnitt, Strickbündchen am Ausschnitt, neutrales Größenlabel
S – M – L – XL – XXL – 3XL
50 | 10 € 7,30

❹ 20.K391
Kariban | K391

Damen Organic T-Shirt
155g/m², 100% OCS zertifizierte Bio-Baumwolle, OCS Blended: heather Farben mit 20% Polyester, grey heather mit 30% Viskose
Figurbetonter Schnitt, Strickbündchen am Ausschnitt, neutrales Größenlabel
XS – S – M – L – XL – XXL
50 | 10 € 7,30





❺ 20.2104
Kariban | KV2104

Herren Vintage T-Shirt
180g/m², 100% Baumwolle enzymgewaschen
Taillierter Schnitt, verbesserter Rundhalsausschnitt, samtig weiche Oberfläche, vorgewaschen, Vintage-Look, kontrastfarbiges Nackenband, Doppelnähte
S – M – L – XL – XXL – 3XL
50 | 5 € 11,–

❻ 20.2105
Kariban | KV2105

Damen Vintage T-Shirt
180g/m², 100% Baumwolle enzymgewaschen
Taillierter Schnitt, verbesserter Rundhalsausschnitt, samtig weiche Oberfläche, vorgewaschen, Vintage-Look, kontrastfarbiges Nackenband, Doppelnähte
XS – S – M – L – XL – XXL
50 | 5 € 10,20





❼ 20.2103
Kariban | KV2103

Herren Kapuzen T-Shirt langarm
190g/m², 100% Baumwolle, Single Jersey
Taillierter Schnitt, gerippte Seitenbänder Ärmelbündchen und Bund, Kängurutasche, Vintage-Look, vorgewaschen
S – M – L – XL – XXL – 3XL
20 | 1 € 36,50

❽ 20.2102
Kariban | KV2102

Damen Kapuzen T-Shirt langarm
190g/m², 100% Baumwolle, Single Jersey
Leicht taillierter Schnitt, Nackenband, gerippte Seitenbänder Ärmelbündchen und Bund, Kängurutasche, Vintage-Look, vorgewaschen
XS – S – M – L – XL – XXL
20 | 1 € 45,–

Die angegebenen Preise sind Richtpreise. Konkrete Preise entnehmen Sie bitte der aktuell gültigen Preisliste.



❶ 70.0068
Mantis | M68

Herren T-Shirt „Superstar“
150g/m², 100% Baumwolle, charcoal: 60% Baumwolle, 40% Polyester, heather: 90% Baumwolle, 10% Viscose, Single Jersey, Peach finish, forest green, surf blue und dark navy aus Bio-Baumwolle
Schmaler 1x1 Rippstrickausschnitt, Tear-Off Label, gerader Saum, Ziernähte an Ärmeln und Saum
*S – M – L – XL – XXL**
** nur in diesen Farben erhältlich*
50 5 € 10,90



❷ 70.0069
Mantis | M69

Damen T-Shirt „Superstar“
150g/m², 100% Baumwolle, heather: 90% Baumwolle, 10% Viscose, Single Jersey, Peach finish
Schmaler 1x1 Rippstrickausschnitt, Tear-Off Label, gerader Saum, Ziernähte an Ärmeln und Saum
S – M – L – XL
50 5 € 10,70

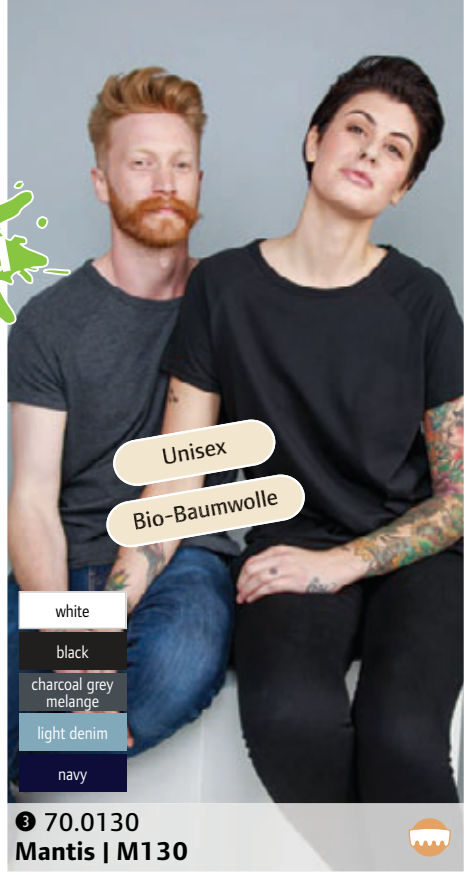

❸ 70.0130
Mantis | M130

T-Shirt „One“
150g/m², 100% gekämmte ringgesponnene Bio-Baumwolle, charcoal: 60% Bio-Baumwolle, 40% Polyester, Single Jersey
Unisex T-Shirt, Rundhalsausschnitt, Tear-Off Label, Raglanärmel, gerader Saum
XS – S – M – L – XL – XXL
50 5 € 10,30



❹ 70.0091
Mantis | M91

Damen T-Shirt „Loose Fit“
125g/m², 100% gekämmte ringgesponnene Bio-Baumwolle, heather grey: 85% Bio-Baumwolle, 15% Viscose, charcoal: 60% Bio-Baumwolle, 40% Polyester, tomato: 100% Bio-Baumwolle, natural melange: 80% Bio-Baumwolle, 20% Polyester, Single Jersey
Legerer weiter Schnitt, weiter Rundhalsausschnitt, Tear-Off Label, Flügelärmel ohne Schulternaht, abgerundeter Saum
S – M – L – XL
50 5 € 11,30



❺ 70.0092
Mantis | M92

Damen Tanktop
125g/m², 100% gekämmte ringgesponnene Bio-Baumwolle, charcoal: 60% gekämmte ringgesponnene Bio-Baumwolle, 40% Polyester, natural melange: 80% gekämmte ringgesponnene Bio-Baumwolle, 20% Polyester, Single Jersey
Legerer weiter Schnitt, schmale Einfassung an Ausschnitt und Ärmel, Tear-Off Label, abgerundeter Saum
S – M – L – XL
50 5 € 10,30



❻ 70.0099
Mantis | M99

T-Shirt Kleid
150g/m², 100% Bio-Baumwolle
Lockerer gerader Schnitt, weiter Ausschnitt, Tear-Off Label, Flügelärmel ohne Schulternaht, abgerundeter Saum, endet oberhalb der Knie
S – M – L – XL
50 5 € 15,70



❼ 70.0096
Mantis | M96

Damen Crop Top
150g/m², 100% gekämmte ringgesponnene Bio-Baumwolle, Single Jersey
Lockerer Schnitt, Rundhalsausschnitt, 1x1 Ausschnitt, Tear-Off Label, Flügelärmel mit Aufschlag
S – M – L
50 5 € 10,70

Die angegebenen Preise sind Richtpreise. Konkrete Preise entnehmen Sie bitte der aktuell gültigen Preisliste.



❶ 10.215M
Russell | 215M

Heavy T-Shirt
215g/m², 100% gekämmte ringgesponnene Baumwolle, Single Jersey
Schulter-zu-Schulter-Nackenband, feine Oberflächenstruktur für angenehmen Griff und zur Veredelung, Rundhalsausschnitt aus 1x1 Ripp
S – M – L – XL – XXL
72 12 € 9,30



❷ 10.166M
Russell | 166M

Herren V-Neck HD T-Shirt
160g/m², 65% Polyester, 35% gekämmte ringgesponnene Baumwolle, Single Jersey
Figurbetonter Schnitt, Schulter-zu-Schulter Nackenband, ideal für Sublimation, entfernbares Haftetikett im Nackenbereich
XS – S – M – L – XL – XXL
36 6 € 11,60

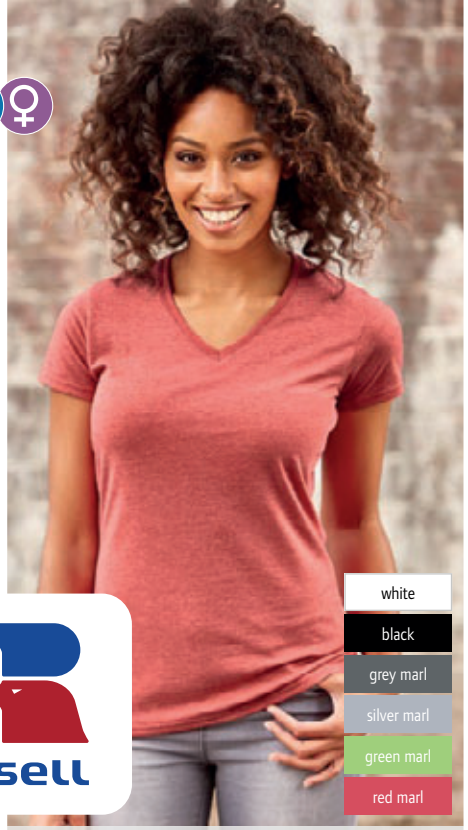

❸ 10.166F
Russell | 166F

Damen V-Neck HD T-Shirt
160g/m², 65% Polyester, 35% gekämmte ringgesponnene Baumwolle, Single Jersey
Figurbetonter längerer Schnitt, Schulter-zu-Schulter Nackenband, ideal für Sublimation, entfernbares Haftetikett im Nackenbereich
XS – S – M – L – XL
36 6 € 11,60



❹ 10.165B
Russell | 165B



❺ 10.165M
Russell | 165M



❻ 10.165F
Russell | 165F



white black grey marl silver marl green marl yellow marl red marl pink marl coral marl blue marl purple marl

Kinder HD T-Shirt
160g/m², 65% Polyester, 35% gekämmte ringgesponnene Baumwolle, Single Jersey
Figurbetonter Schnitt, schmaler 1x1 Rippstrickausschnitt, Schulter-zu-Schulter-Nackenband, ideal für Sublimation, entfernbares Haftetikett im Nackenbereich
116 – 128 – 140 – 152 – 164
36 6 € 8,10

Herren HD T-Shirt
160g/m², 65% Polyester, 35% gekämmte ringgesponnene Baumwolle, Single Jersey
Figurbetonter Schnitt, Schulter-zu-Schulter Nackenband, ideal für Sublimation, entfernbares Haftetikett im Nackenbereich
XS – S – M – L – XL – XXL – 3XL
36 6 € 9,85

Damen HD T-Shirt
160g/m², 65% Polyester, 35% gekämmte ringgesponnene Baumwolle, Single Jersey
Figurbetonter längerer Schnitt, Schulter-zu-Schulter Nackenband, ideal für Sublimation, entfernbares Haftetikett im Nackenbereich
XS – S – M – L – XL – XXL
36 6 € 9,85

Die angegebenen Preise sind Richtpreise. Konkrete Preise entnehmen Sie bitte der aktuell gültigen Preisliste.

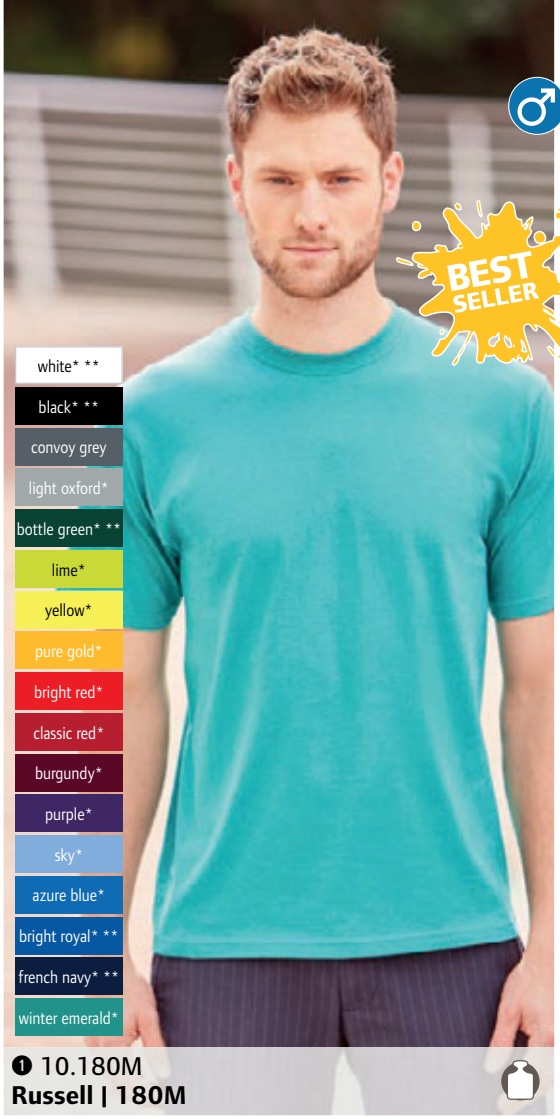

❶ 10.180M
Russell | 180M



❷ 10.180B
Russell | 180B

❶ 10.180M
Russell | 180M
T-Shirt
180g/m², 100% ringgesponnene Baumwolle, Single Jersey
Schulter-zu-Schulter-Nackenband, Rundstrickware (Ausnahme: light oxford), 1x1 Rippstrickausschnitt
XS – S – M – L – XL – XXL – 3XL** – 4XL***
** nur in diesen Farben erhältlich*
72 12 € 6,35

❷ 10.180B
Russell | 180B
Kinder T-Shirt
180g/m², 100% ringgesponnene Baumwolle
Rundstrickware, Schulter-zu-Schulter-Nackenband, 1x1 Rippstrickausschnitt
90 – 104 – 116 – 128 – 140 – 152
72 12 € 4,40



❸ 10.155M
Russell | 155M



❹ 10.155F
Russell | 155F



❺ 10.155B
Russell | 155B

Herren Slim T-Shirt
145g/m², 100% ringgesponnene Baumwolle
Figurbetonter längerer Schnitt, Rundstrickware, Nackenband
S – M – L – XL – XXL
100 10 € 4,55

Damen Slim T-Shirt
145g/m², 100% ringgesponnene Baumwolle
Taillierter längerer Schnitt, Nackenband
XS – S – M – L – XL
100 10 € 4,55

Kinder T-Shirt
145g/m², 100% ringgesponnene Baumwolle
Schmaler längerer Schnitt, Nackenband
90 – 104 – 116 – 128 – 140 – 152 – 164
100 10 € 3,70

Die angegebenen Preise sind Richtpreise. Konkrete Preise entnehmen Sie bitte der aktuell gültigen Preisliste.

the Fair Spirit

❶ 25.2075 SOL'S Imperial LSL Women
Damen T-Shirt langarm
190g/m², 100% halbgekämmte ringgesponnene Baumwolle
Taillierter Schnitt, Nackenband, Elasthan-Rippstrickausschnitt, Tear-Off Label
S – M – L – XL – XXL
50 5 € 10,05

❷ 25.2074 SOL'S Imperial LSL Men
Herren T-Shirt langarm
190g/m², 100% halbgekämmte ringgesponnene Baumwolle
Rundstrickware, Nackenband, Elasthan-Rippstrickausschnitt, Tear-Off Label
*S – M – L – XL – XXL – 3XL – 4XL**
** nur in diesen Farben erhältlich*
50 5 € 10,05



❶ 25.2075
SOL'S | Imperial LSL Women

❷ 25.2074
SOL'S | Imperial LSL Men

❸ 25.1420 SOL'S | Monarch
T-Shirt langarm
150g/m², 100% halbgekämmte ringgesponnene Baumwolle
Rundstrickware, Nackenband, Rundhalsausschnitt aus Elasthan-Ripp
S – M – L – XL – XXL – 3XL
50 5 € 6,95

❹ 25.1425 SOL'S | Majestic
Damen T-Shirt langarm
150g/m², 100% halbgekämmte ringgesponnene Baumwolle
Figurbetonter Schnitt, Elasthan Rippkragen, Nackenband
S – M – L – XL
50 5 € 6,95



❸ 25.1420
SOL'S | Monarch

❹ 25.1425
SOL'S | Majestic

❺ 25.1702 SOL'S | Mauï
Herren T-Shirt
130g/m², 100% Polyester
Rundhalsausschnitt, abgerundeter Saum hinten, für Sublimation geeignet
S/M – L/XL – 2XL/3XL
50 10 € 7,50

❻ 25.1703 SOL'S | Maeva
Damen Crop Top
130g/m², 100% Polyester
Tiefer runder Ausschnitt, für Sublimation geeignet
XS/S – M/L – XL/2XL
50 10 € 6,05



❺ 25.1702
SOL'S | Mauï

❻ 25.1703
SOL'S | Maeva

Die angegebenen Preise sind Richtpreise. Konkrete Preise entnehmen Sie bitte der aktuell gültigen Preisliste.

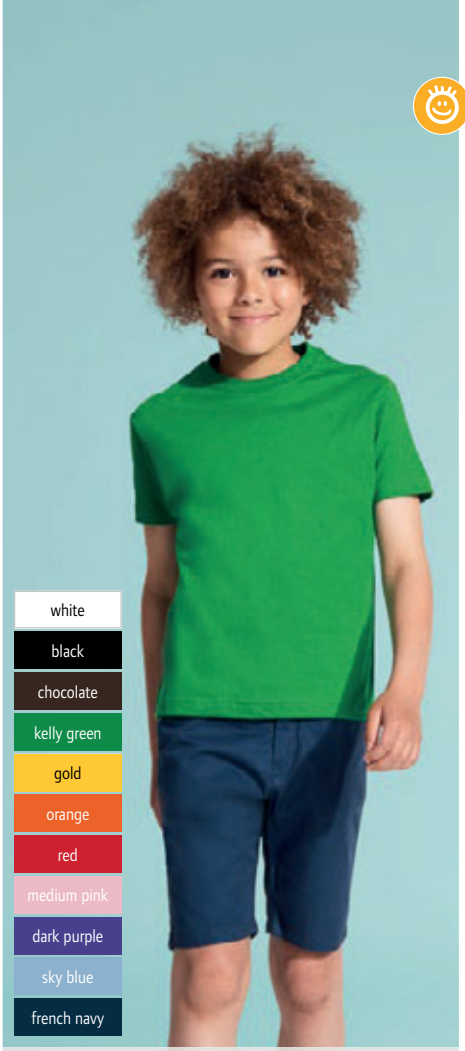

❶ 25.1770
SOL'S | Imperial Kids

Kinder T-Shirt
190g/m², 100% halbgekämmte ringgesponnene Baumwolle
Nackenband, Elasthan-Rippstrickausschnitt, Seitennähte (2-6 Jahre) oder Rundstrickware (ab 8 Jahren)

2 Y	4 Y	6 Y	8 Y	10 Y	12 Y
86/92	98/104	110/116	122/128	134/140	146/152

100 | 10 € 4,20



❷ 25.1500
SOL'S | Imperial

Heavy T-Shirt
190g/m², 100% halbgekämmte ringgesponnene Baumwolle
Rundstrickware, Nackenband, Elasthan-Rippstrickausschnitt
XS – S – M – L – XL – XXL – 3XL** – 4XL** – 5XL***
** nur in diesen Farben erhältlich*

100 | 10 € 4,65



❸ 25.1502
SOL'S | Imperial Women

Damen T-Shirt
190g/m², 100% halbgekämmte ringgesponnene Baumwolle
Verstärktes Nackenband, Elasthan-Rippstrickausschnitt
S – M – L – XL – XXL

100 | 10 € 4,65



❹ 25.0580
SOL'S | Imperial Fit



❺ 25.1981
SOL'S | Cherry

the Fair Spirit

❹ 25.0580 **SOL'S | Imperial Fit**
Herren Slim Fit T-Shirt
190g/m², 100% halbgekämmte ringgesponnene Baumwolle, Single Jersey
Taillierter Schnitt, verstärktes Nackenband, Rippstrickausschnitt, neutrales Größenetikett im Nacken
S – M – L – XL – XXL

100 | 10 € 5,85

❺ 25.1981 **SOL'S | Cherry**
Mädchen T-Shirt
150g/m², 100% halbgekämmte ringgesponnene Baumwolle
Taillierter Schnitt, schmaler Ausschnitt mit Elasthan-Ripp, Nackenband

2 Y	4 Y	6 Y	8 Y	10 Y	12 Y
86/92	98/104	110/116	122/128	134/140	146/152

100 | 10 € 3,35

Die angegebenen Preise sind Richtpreise. Konkrete Preise entnehmen Sie bitte der aktuell gültigen Preisliste.



❶ 25.1825
SOL'S | Regent Women

Damen T-Shirt
150g/m², 100% halbgekämmte ringgesponnene Baumwolle, Single Jersey
Figurbetonter Schnitt, Rippstrickausschnitt, Nackenband, feminine kurze Ärmel
S – M – L – XL – XXL
50 10 € 3,85

❷ 25.1380
SOL'S | Regent

T-Shirt
150g/m², 100% halbgekämmte ringgesponnene Baumwolle, Single Jersey
Rundstrickware, Nackenband, Rippstrickausschnitt aus Elasthan
*XS – S – M – L – XL – XXL – 3XL**
** nur in diesen Farben erhältlich*
100 10 € 3,85



❸ 25.1386
SOL'S | Miss

white	kelly green	orange	sky blue
black	apple green	coral	duck blue
dark grey	lime	red	royal blue
grey melange	honey	orchid pink	navy
chocolate	lemon	fuchsia	aqua
khaki	gold	dark purple	atoll blue

Damen T-Shirt
150g/m², 100% halbgekämmte ringgesponnene Baumwolle, Single Jersey
Figurbetonter Schnitt, weicher Griff, Nackenband, schmaler Jersey-Ausschnitt
S – M – L – XL – XXL
50 10 € 3,80

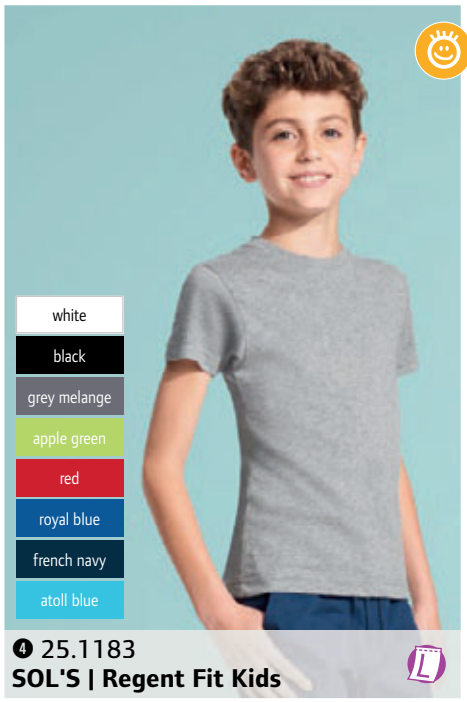

❹ 25.1183
SOL'S | Regent Fit Kids

Kinder T-Shirt
150g/m², 100% halbgekämmte ringgesponnene Baumwolle
Figurbetonter Schnitt, Nackenband, Rippbündchen am Ausschnitt mit Elasthan, neutrales Größenlabel im Nacken
2 Y – 4 Y – 6 Y – 8 Y – 10 Y – 12 Y
100 10 € 3,90



❺ 25.0553
SOL'S | Regent Fit

Herren Slim Fit T-Shirt
150g/m², 100% halbgekämmte ringgesponnene Baumwolle, Single Jersey
Taillierter Schnitt, Rippstrickausschnitt, verstärktes Nackenband, neutrales Größenetikett im Nacken
XS – S – M – L – XL – XXL
100 10 € 4,65



❻ 25.1970
SOL'S | Regent Kids

white	army	gold	orchid pink	royal blue
black	kelly green	orange	fuchsia	denim
ash	apple green	red	dark purple	navy
sand	lemon	pale pink	sky blue	atoll blue

Kinder T-Shirt
150g/m², 100% halbgekämmte ringgesponnene Baumwolle
Verstärktes Nackenband, Rippstrickausschnitt aus Elasthan, Seitennähte (2-4 Jahre) oder Rundstrickware (ab 6 Jahren)

2 Y	4 Y	6 Y	8 Y	10 Y	12 Y
86/92	98/104	110/116	122/128	134/140	146/152

100 10 € 3,35

Die angegebenen Preise sind Richtpreise. Konkrete Preise entnehmen Sie bitte der aktuell gültigen Preisliste.



❶ 25.0139
SOL'S | Miles Women

❷ 25.1398
SOL'S | Miles Men

❶ 25.0139
SOL'S | Miles Women
Damen T-Shirt gestreift
150g/m², 100% gekämmte ringgesponnene Baumwolle
Taillierter Schnitt, modische Streifenoptik, femininer Rundhalsausschnitt, Nackenband aus Chambray innen, neutrales Nackenlabel
XS – S – M – L – XL – XXL
50 10 € 13,15

❷ 25.1398
SOL'S | Miles Men
Herren T-Shirt gestreift
150g/m², 100% gekämmte ringgesponnene Baumwolle
Körperbetonter Schnitt, modische Streifenoptik, weiter Rundhalsausschnitt, Nackenband aus Chambray innen, schmaler Ärmel, neutrales Nackenlabel
S – M – L – XL – XXL
50 10 € 13,15



❸ 25.1400
SOL'S | Miles Kids



❹ 25.1401
SOL'S | Miles Baby

❸ 25.1400
SOL'S | Miles Kids
Kinder T-Shirt gestreift
150g/m², 100% gekämmte ringgesponnene Baumwolle, Single Jersey
Modische Streifenoptik, weiter Rundhalsausschnitt, Nackenband aus Chambray innen, neutrales Nackenlabel
4 Y 98/104 – 6 Y 110/116 – 8 Y 122/128 – 10 Y 134/140 – 12 Y 146/152 – 14 Y 158/164
50 10 € 9,65

❹ 25.1401
SOL'S | Miles Baby
Baby Body gestreift
180g/m², 100% gekämmte ringgesponnene Baumwolle
1x1 Ripp, überlappender Rundhalsausschnitt, Kontrastblenden am Hals Arm und Bein, Druckknöpfe im Schritt, neutrales Nackenlabel
3-6, 6-12, 12-18, 18-23
100 10 € 9,05



❺ 25.1402
SOL'S | Marine Men



❻ 25.1403
SOL'S | Marine Women

❺ 25.1402
SOL'S | Marine Men
Herren Langarm T-Shirt gestreift
150g/m², 100% gekämmte ringgesponnene Baumwolle
Körperbetonter Schnitt, modische Streifenoptik, weiter Rundhalsausschnitt, Nackenband aus Chambray innen, schmale Ärmel, neutrales Nackenlabel
S – M – L – XL – XXL
50 10 € 17,40

❻ 25.1403
SOL'S | Marine Women
Damen Langarm T-Shirt gestreift
150g/m², 100% gekämmte ringgesponnene Baumwolle
Taillierter Schnitt, modische Streifenoptik, femininer Rundhalsausschnitt, Nackenband aus Chambray innen, neutrales Nackenlabel
XS – S – M – L – XL – XXL
50 10 € 17,40

Die angegebenen Preise sind Richtpreise. Konkrete Preise entnehmen Sie bitte der aktuell gültigen Preisliste.



❶ 25.1699
SOL'S | Mia
Damen T-Shirt
155g/m², 100% gekämmte ringgesponnene Baumwolle, silikongewaschen, Single Jersey
Figurbetonter Schnitt, weiter Rundhalsausschnitt aus Rippstrick, Nackenband, neutrales Größenlabel, sehr feine weiche Oberfläche
XS – S – M – L – XL – XXL
50 10 € 7,20

❷ 25.1698
SOL'S | Marvin
Herren Slim Fit T-Shirt
155g/m², 100% gekämmte ringgesponnene Baumwolle, silikongewaschen, Single Jersey
Figurbetonter Schnitt, schmaler Strickkragen, Nackenband, sehr feine weiche Oberfläche, neutrales Größenlabel
S – M – L – XL – XXL – 3XL
100 10 € 7,20

❶ 25.1699 **SOL'S | Mia**

❷ 25.1698 **SOL'S | Marvin**



❸ 25.1119
SOL'S | Milky
Damen Raglan T-Shirt bicolor
150g/m², 100% halbgekämmte ringgesponnene Baumwolle
Taillierter Schnitt, schmal eingefasster Rundhalsausschnitt mit Elasthan, Nackenband, farblich abgesetzte Raglanärmel
S – M – L – XL
50 10 € 7,–

❹ 25.1190
SOL'S | Funky
Raglan T-Shirt bicolor
150g/m², 100% halbgekämmte ringgesponnene Baumwolle
Nackenband, schmall eingefasster Rundhalsausschnitt mit Elasthan, farblich abgesetzte Raglanärmel
S – M – L – XL – XXL
100 10 € 7,–

❸ 25.1119 **SOL'S | Milky**

❹ 25.1190 **SOL'S | Funky**



❺ 25.1188
SOL'S | Camo Men
Herren Camouflage T-Shirt
150g/m², 100% halbgekämmte ringgesponnene Baumwolle
Camouflage Muster, neutrales Größenlabel im Nacken
S – M – L – XL – XXL
50 10 € 13,85

❻ 25.1187
SOL'S | Camo Women
Damen Camouflage T-Shirt
150g/m², 100% halbgekämmte ringgesponnene Baumwolle
Taillierter Schnitt, Camouflage Muster, neutrales Größenlabel im Nacken
S – M – L – XL – XXL
50 10 € 13,85

❺ 25.1188 **SOL'S | Camo Men**

❻ 25.1187 **SOL'S | Camo Women**

Die angegebenen Preise sind Richtpreise. Konkrete Preise entnehmen Sie bitte der aktuell gültigen Preisliste.



❶ 25.1465
SOL'S | Justin

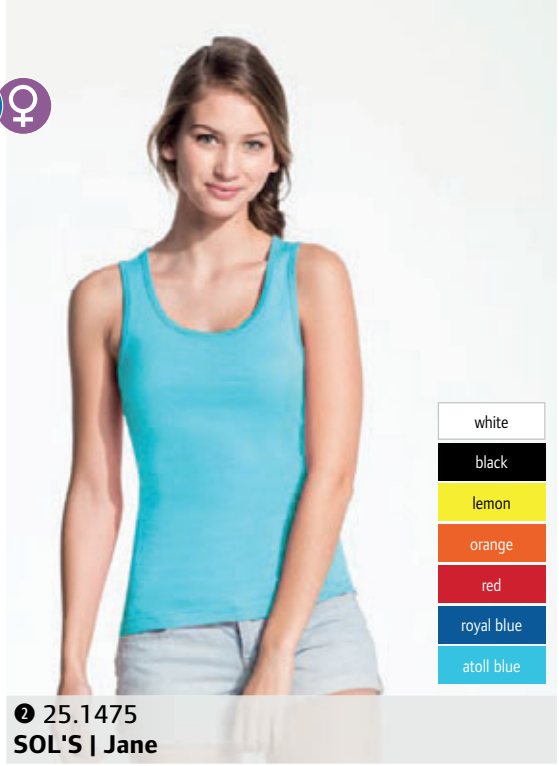

❷ 25.1475
SOL'S | Jane



❸ 25.1490
SOL'S | Coconut

❹ 25.1974
SOL'S | Mojito

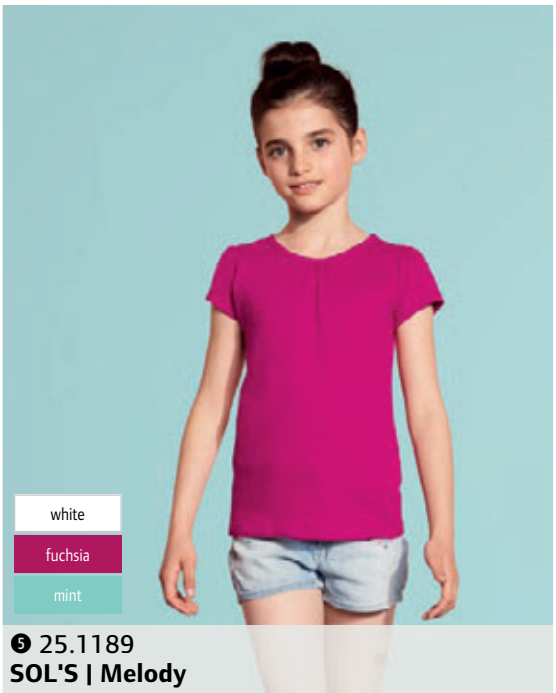

❺ 25.1189
SOL'S | Melody

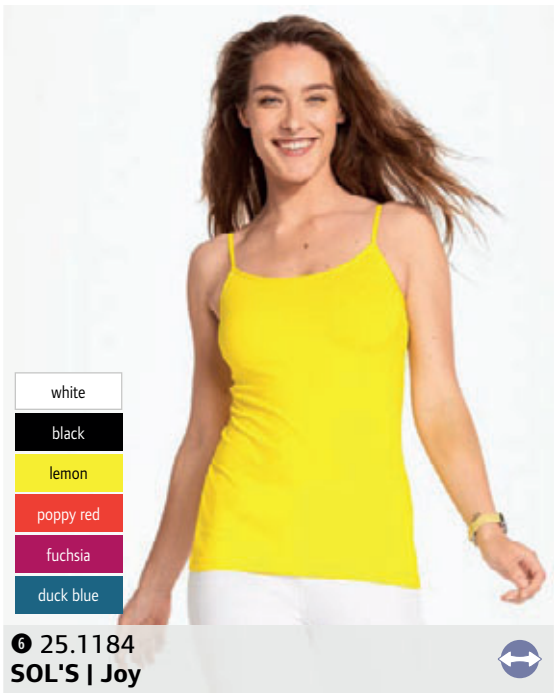

❻ 25.1184
SOL'S | Joy

❶ 25.1465
SOL'S | Justin
Herren Tank Top
150g/m², 100% halbgekämmte ringgesponnene Baumwolle
Rundstrickware, Rippeinfassung an Arm- und Halsausschnitt
S – M – L – XL – XXL – 3XL – 4XL* – 5XL**
** nur in diesen Farben erhältlich*
50 10 € 4,35

❷ 25.1475
SOL'S | Jane
Damen Tank Top
150g/m², 100% halbgekämmte ringgesponnene Baumwolle
Feinrippeinfassung
S – M – L – XL
50 10 € 7,25

❸ 25.1490
SOL'S | Coconut
Damen Ripp Trägershirt mit Ringerrücken
220g/m², 100% halbgekämmte ringgesponnene Baumwolle
Figurbetonter Schnitt, Feinripp-einfassung
S – M – L – XL
100 10 € 8,15

❹ 25.1974
SOL'S | Mojito
Herren Tank Top
220g/m², 100% halbgekämmte ringgesponnene Baumwolle
Körperbetonter Schnitt, 1x1 Ripp, Feinrippeinfassung
M – L – XL – XXL
100 10 € 10,15

❺ 25.1189
SOL'S | Melody
Mädchen T-Shirt
150g/m², 100% halbgekämmte ringgesponnene Baumwolle
Schmal eingefasster Rundhalsaus-schnitt, an Ausschnitt und Schulter-naht in Falten gelegt (gerafft), neutrales Größenlabel im Nacken

4 Y	*6 Y*	*8 Y*	*10 Y*	*12 Y*
98/104	*110/116*	*122/128*	*134/140*	*146/152*

50 10 € 5,–

❻ 25.1184
SOL'S | Joy
Damen Spaghetti Top
160g/m², 95% halbgekämmte ringgesponnene Baumwolle, 5% Elasthan
Länger geschnitten, schmale Spa-ghetti Träger
XS – S – M – L – XL
50 10 € 7,95

Die angegebenen Preise sind Richtpreise. Konkrete Preise entnehmen Sie bitte der aktuell gültigen Preisliste.



❶ 25.1223
SOL'S | Jamaïca

Tank Top
120g/m², 100% Polyester
Legerer Schnitt, extra tiefer Armausschnitt, für Sublimation geeignet
XS – S – M – L – XL – XXL
50 10 € 6,30



❷ 25.0579
SOL'S | Moka

Damen Tank Top
115g/m², 100% gekämmte ringgesponnene Baumwolle
Legerer Schnitt, Sheer Jersey, Ringerrücken, runder Saum, tiefer Ausschnitt mit schmaler Einfassung, neutrales Größenlabel
XS – S – M – L – XL
50 10 € 8,35



❸ 25.1406
SOL'S | Melba

Leichtes Damen T-Shirt
115g/m², 100% gekämmte ringgesponnene Baumwolle
Taillierter Schnitt, weiter Rundhalsausschnitt, Nackenband, überschnittener Ärmel mit Aufschlag, neutrales Größenlabel
S – M – L
50 10 € 8,35



❹ 25.1775
SOL'S | Sublima

Sublimations T-Shirt
160g/m², 100% Polyester
Rippbündchen am Rundhalsausschnitt, für Sublimationsdruck geeignet, neutrales Größenlabel
XS – S – M – L – XL – XXL
50 10 € 7,40



❺ 25.1705
SOL'S | Magma Women

Damen Sublimations T-Shirt
160g/m², 100% Polyester, Single Jersey
Figurbetonter Schnitt, Rippstrickausschnitt mit Elasthan, überschnittene Ärmel ohne Nähte, ideal für all-over-print, weicher Griff wie Baumwolle, neutrales Größenlabel
S – M – L – XL – XXL
50 10 € 7,60



❻ 25.1704
SOL'S | Magma Men

Herren Sublimations T-Shirt
160g/m², 100% Polyester, Single Jersey
Figurbetonter Schnitt, Rippstrickausschnitt mit Elasthan, überschnittene Ärmel ohne Nähte, ideal für all-over-print, weicher Griff wie Baumwolle, neutrales Größenlabel
S – M – L – XL – XXL – 3XL
50 10 € 7,60

Die angegebenen Preise sind Richtpreise. Konkrete Preise entnehmen Sie bitte der aktuell gültigen Preisliste.



❶ 25.2079
SOL'S | Metropolitan

Damen T-Shirt
150g/m², 100% halbgekämmte ringgesponnene Baumwolle
Taillierter Schnitt, weiter Rundhalsausschnitt, Strickbündchen am Ausschnitt, Nackenband, neutrales Größenlabel
S – M – L – XL – XXL
50 10 € 5,70



❷ 25.1385
SOL'S | Melrose

Damen T-Shirt mit Flügelärmeln
150g/m², 100% halbgekämmte ringgesponnene Baumwolle
Taillierter Schnitt, weiter Halsausschnitt
S – M – L – XL
100 10 € 5,10



❸ 25.1165
SOL'S | Mint

Damen T-Shirt
170g/m², 95% gekämmte ringgesponnene Baumwolle, 5% Elasthan
Figurbetonter Schnitt, ausgefallener Ausschnitt, weicher Griff
XS – S – M – L – XL
50 10 € 12,50



❹ 25.1186
SOL'S | Moody

Damen Feinripp T-Shirt
160g/m², 100% ringgesponnene Baumwolle, 1x1 Feinripp
Figurbetonter Schnitt, sehr feine Rippware, tiefer Rundhals
S – M – L – XL – XXL
50 10 € 8,35



❺ 25.1139
SOL'S | Marylin

Leichte Damen Tunika
115g/m², 100% ringgesponnene Baumwolle
Sehr weiches dünnes und fließendes Material, weiter Halsausschnitt, verstärktes Nackenband, Doppelnähte an Ärmeln und Saum, neutrales Größenlabel
S – M – L – XL – XXL
50 10 € 11,45



❻ 25.1387
SOL'S | Mild

Damen V-Neck T-Shirt
150g/m², 100% halbgekämmte ringgesponnene Baumwolle
Figurbetonter längerer Schnitt, offene gerollte Säume, tiefer geschwungener V-Ausschnitt
S – M – L – XL
50 10 € 9,95

Die angegebenen Preise sind Richtpreise. Konkrete Preise entnehmen Sie bitte der aktuell gültigen Preisliste.



❶ 25.1388
SOL'S | Moon

Damen V-Neck T-Shirt
150g/m², 100% halbgekämmte ringgesponnene Baumwolle
Figurbetonter Schnitt, weicher Griff, Nackenband, V-Ausschnitt aus Ripp mit Elasthan
S – M – L – XL – XXL
50 | 10 € 5,15

❷ 25.1155
SOL'S | Master

Herren V-Neck T-Shirt
150g/m², 100% halbgekämmte ringgesponnene Baumwolle
Tiefer V-Ausschnitt aus Ripp mit Elasthan, Nackenband
S – M – L – XL – XXL
50 | 10 € 7,30

❸ 25.1150
SOL'S | Victory

Herren V-Neck T-Shirt
150g/m², 100% halbgekämmte ringgesponnene Baumwolle
Nackenband, V-Ausschnitt aus Elasthan-Feinripp, Rundstrickware
S – M – L – XL – XXL
100 | 10 € 5,15



❹ 25.1182
SOL'S | Mixed Men

Herren T-Shirt
150g/m², 65% Polyester, 35% halbgekämmte ringgesponnene Baumwolle
Modischer Schnitt, Rundhalsausschnitt mit schmaler Einfassung, für Sublimation geeignet, neutrales Größenlabel im Nacken
S – M – L – XL – XXL
50 | 10 € 8,40

❺ 25.1181
SOL'S | Mixed Women

Damen T-Shirt
150g/m², 65% Polyester, 35% halbgekämmte ringgesponnene Baumwolle
Modischer Schnitt, weiter Rundhalsausschnitt mit schmaler Einfassung, für Sublimation geeignet, neutrales Größenlabel im Nacken
S – M – L – XL – XXL
50 | 10 € 8,40



❻ 25.1140
SOL'S | Must Men

Leichtes Herren T-Shirt
115g/m², 100% gekämmte ringgesponnene Baumwolle
Leicht tailliert, sehr weiches dünnes und fließendes Material, weiter Ausschnitt, neutrales Nackenlabel, verstärkte Schulternähte
S – M – L – XL – XXL
50 | 10 € 8,70

❼ 25.1142 SOL'S
Must Women

Leichtes Damen T-Shirt
115g/m², 100% gekämmte ringgesponnene Baumwolle
Figurbetonter Schnitt, sehr weiches dünnes und fließendes Material, tiefer Rundhalsausschnitt, neutrales Nackenlabel, verstärkte Schulternähte
S – M – L – XL – XXL
50 | 10 € 8,70

Die angegebenen Preise sind Richtpreise. Konkrete Preise entnehmen Sie bitte der aktuell gültigen Preisliste.



white
black opal
grey heather
kelly green
yellow
orange
scarlet red
light blue
bright royal
navy blue
blue midnight

❶ 05.2200
Stedman | Classic Junior

Kinder T-Shirt
155g/m², 100% ringgesponnene Baumwolle, grey heather: 85% Baumwolle, 15% Viscose, Single Jersey
Rundstrickware, Rundhalsausschnitt aus Rippstrick, Schulter zu Schulter Nackenband

XS	S	M	L	XL
110/116	122/128	134/140	146/152	158/164

96 12 € 3,15



❷ 05.2600
Stedman | Classic Women

white*	hunters green	orange	deep berry
black opal*	kelly green	new brilliant orange	light blue
real grey	kiwi	scarlet red*	bright royal
new soft grey	new bright lime	burgundy	navy blue*
grey heather	yellow	sweet pink	ocean blue

Damen T-Shirt
155g/m², 100% ringgesponnene Baumwolle, grey heather: 85% Baumwolle, 15% Viscose, Single Jersey
Legerer Schnitt, femininer Rundhalsausschnitt, Nackenband
*S – M – L – XL – XXL**
** nur in diesen Farben erhältlich*
96 12 € 3,90

❸ 05.2000
Stedman | Classic Men

white*	bottle green	orange	bright royal*
black opal*	hunters green	new brilliant orange	navy blue*
real grey	kelly green	scarlet red*	blue midnight*
new soft grey	kiwi	burgundy	ocean blue
grey heather*	new bright lime	deep berry	
ash*	yellow	light blue	

Herren T-Shirt
155g/m², 100% ringgesponnene Baumwolle, Single Jersey
Rundstrickware, Rundhalsausschnitt aus Rippstrick, Schulter zu Schulter Nackenband
*S – M – L – XL – XXL – 3XL**
** nur in diesen Farben erhältlich*
96 12 € 3,90



white
black opal
grey heather
yellow
orange
scarlet red
bright royal
navy blue
blue midnight
bottle green

❹ 05.2300
Stedman | Classic V-Neck Men

V-Neck T-Shirt
155g/m², 100% ringgesponnene Baumwolle, Single Jersey
Rundstrickware, Schulter zu Schulter Nackenband
S – M – L – XL – XXL
96 12 € 4,45



white
black opal
grey heather
scarlet red
bright royal
navy blue

❺ 05.2160
Stedman | Comfort Women

Heavy Damen T-Shirt
185g/m², 100% ringgesponnene Baumwolle, Single Jersey
Taillierter Schnitt, schmaler Rundhalsausschnitt, Nackenband
S – M – L – XL – XXL
48 12 € 4,90



white
black opal
real grey
grey heather
bottle green
yellow
orange
scarlet red
light blue
bright royal
navy blue
blue midnight

❻ 05.2100
Stedman | Comfort Men

Heavy Herren T-Shirt
185g/m², 100% ringgesponnene Baumwolle
Rundstrickware, Schulter zu Schulter Nackenband, Rundhalsausschnitt aus Rippstrick
S – M – L – XL – XXL
96 12 € 4,90

Die angegebenen Preise sind Richtpreise. Konkrete Preise entnehmen Sie bitte der aktuell gültigen Preisliste.



❶ 05.2020 **Stedman** Classic-T Organic Crew

Herren T-Shirt
145g/m², 100% OCS-zertifizierte ringgesponnene Bio-Baumwolle, Single Jersey
Rundstrickware, Schulter-Nackenband
S – M – L – XL – XXL
48 12 € 5,20



❷ 05.9310 **Stedman** Organic V-Neck T „Janet“

Organic Damen V-Neck T-Shirt „Janet“
155g/m², 100% OCS-zertifizierte biologische gekämmte ringgesponnene Baumwolle, Single Jersey
Taillierter Schnitt, tiefer überlappender V-Ausschnitt, verstärkte Schulternaht, Schulter-Nackenband, Rippbündchen am Ausschnitt mit Elasthan, neutrales Größenlabel im Nacken
S – M – L – XL
24 12 € 9,50

❸ 05.9210 **Stedman** Organic V-Neck T „James“

Organic Herren V-Neck T-Shirt „James“
155g/m², 100% OCS-zertifizierte biologische gekämmte ringgesponnene Baumwolle, Single Jersey
Überlappender V-Ausschnitt, verstärkte Schulternaht, Schulter-Nackenband, Rippbündchen am Ausschnitt mit Elasthan, neutrales Größenlabel im Nacken
S – M – L – XL – XXL
24 12 € 9,50



❹ 05.9200 **Stedman** Organic Crew Neck T „James“

Organic Herren T-Shirt „James“
155g/m², 100% OCS-zertifizierte biologische gekämmte ringgesponnene Baumwolle, Single Jersey
Verstärkte Schulternaht, Schulter-Nackenband, Rippbündchen am Ausschnitt mit Elasthan, neutrales Größenlabel im Nacken
S – M – L – XL – XXL
24 12 € 9,50



❺ 05.9300 **Stedman** Organic Crew Neck T „Janet“

Organic Damen T-Shirt „Janet“
155g/m², 100% OCS-zertifizierte biologische gekämmte ringgesponnene Baumwolle, Single Jersey
Taillierter Schnitt, weiter Rundhalsausschnitt, verstärkte Schulternaht, Schulter-Nackenband, Rippbündchen am Ausschnitt mit Elasthan, neutrales Größenlabel im Nacken
S – M – L – XL
24 12 € 9,50



❻ 05.9370 **Stedman** Organic Crew Neck T „Jamie“

Organic Kinder T-Shirt „Jamie“
155g/m², 100% OCS-zertifizierte biologische gekämmte ringgesponnene Baumwolle, Single Jersey; Schlauchware, verstärkte Schulternaht, Schulter-Nackenband, Rippbündchen am Ausschnitt mit Elasthan, neutrales Größenlabel im Nacken

S	M	L	XL
122/128	134/140	146/152	158/164

24 12 € 6,55

Die angegebenen Preise sind Richtpreise. Konkrete Preise entnehmen Sie bitte der aktuell gültigen Preisliste.



❶ 05.9400
Stedman | Slub T „Shawn“



❷ 05.9500
Stedman | Slub T „Sharon“

Stedman® collection

❶ 05.9400 Stedman Slub T „Shawn“

Herren Slub T-Shirt
140g/m², 100% ringgesponnene Baumwolle, Flammgarn
Eingefasster Rundhalsausschnitt, Handstiche an Ärmelabschluss und Saum, neutrales Größenlabel im Nacken
S – M – L – XL – XXL
24 12 € 8,85

❷ 05.9500 Stedman Slub T „Sharon“

Damen Slub T-Shirt
140g/m², 100% ringgesponnene Baumwolle, Flammgarn
Leicht tailliert, weiter Rundhals-ausschnitt, Schulter-Nackenband, Handstiche an Ärmelabschluss und Saum, neutrales Größenlabel im Nacken
S – M – L – XL
24 12 € 8,40



❸ 05.9900
Stedman | Crew Neck T „Lisa“



❹ 05.9800
Stedman | Crew Neck T „Luke“

❸ 05.9900 Stedman Crew Neck T „Lisa“

Damen Melange T-Shirt „Lisa“
145g/m², 60% gekämmte ringgesponnene Baumwolle, 40% Polyester, Single Jersey meliert
Rippausschnitt mit Elasthan, Schulter-Nackenband, Handstiche an Ärmelabschluss und Saum, verstärkte Schulternaht, neutrales Größenlabel im Nacken
S – M – L – XL
24 12 € 6,30

❹ 05.9800 Stedman Crew Neck T „Luke“

Herren Melange T-Shirt „Luke“
145g/m², 60% gekämmte ringgesponnene Baumwolle, 40% Polyester, Single Jersey meliert
Rippausschnitt mit Elasthan, Schulter-Nackenband, Handstiche an Ärmelabschluss und Saum, verstärkte Schulternaht, neutrales Größenlabel im Nacken
S – M – L – XL – XXL
24 12 € 6,30

Die angegebenen Preise sind Richtpreise. Konkrete Preise entnehmen Sie bitte der aktuell gültigen Preisliste.



❶ 05.9430 **Stedman Henley T „Shawn“**

Herren Henley Slub T-Shirt
140g/m², 100% ringgesponnene Baumwolle, Slub-Garn, Single Jersey
Ausschnitt mit Rippstrick, breite 3er Knopfleiste mit nickelfreien Metallknöpfen, vordere Passe, Zickzack-Stiche an Nähten, Nackenband, dekorative Flatlocknähte, neutrales Größenlabel im Nacken
S – M – L – XL – XXL
24 6 € 11,50



❷ 05.9530 **Stedman Henley T „Sharon“**

Damen Henley Slub T-Shirt
140g/m², 100% ringgesponnene Baumwolle, Slub-Garn, Single Jersey
Rippkragen, Nackenband, moderne schmale Knopfleiste mit 3 Metallknöpfen (nickelfrei), Zickzack-Stiche an Nähten, neutrales Größenlabel im Nacken
S – M – L – XL
24 12 € 11,50



❸ 05.9860 **Stedman Henley T „Luke“ LSL**

Herren Henley T-Shirt langarm
160g/m², 60% gekämmte ringgesponnene Baumwolle, 40% Polyester, Single Jersey Melange
Ausschnitt mit Rippstrick und 3er Knopfleiste, gestickte Halbmondpasse im Rücken, Bündchen aus T-Shirt Stoff, weiße Lagen-Optik an Ausschnitt, Ärmeln und Saum, neutrales Größenlabel im Nacken
S – M – L – XL – XXL
24 12 € 14,15



❹ 05.9850 **Stedman | Crew Neck T „David“**

Oversized Herren T-Shirt Mischgewebe
140g/m², 65% Polyester, 35% Viskose
Weite Passform, weiter Halsausschnitt mit offenen Schnittkanten, schmales aufgenähtes Band, neutrales Größenlabel im Nacken, samtig weiches Material, 40° waschbar
S – M – L – XL – XXL
24 12 € 11,50



❺ 05.9950 **Stedman | Crew Neck T „Daisy“**

Oversized Damen T-Shirt
140g/m², 65% Polyester, 35% Viskose
Weite Passform, samtig weiches Material, weiter Halsausschnitt mit offenen Schnittkanten, schmales aufgenähtes Band, neutrales Größenlabel im Nacken, 40° waschbar
S – M – L – XL
24 12 € 10,55



❻ 05.9960 **Stedman | Top „Daisy“**

Damen Top ärmellos
140g/m², 65% Polyester, 35% Viskose
Leicht tailliert, samtig weiches Material mit Viskose, weiter Halsausschnitt mit offenen Schnittkanten, schmales aufgenähtes Band, Ringerrücken, eingefasste Armlöcher, neutrales Größenlabel im Nacken, 40° waschbar
S – M – L – XL
24 12 € 8,90

Die angegebenen Preise sind Richtpreise. Konkrete Preise entnehmen Sie bitte der aktuell gültigen Preisliste.



❶ 05.9600
Stedman | Crew Neck T „Clive“



❷ 05.9700
Stedman | Crew Neck T „Claire“

Stedman® collection

❶ 05.9600 Stedman Crew Neck T „Clive“

Herren T-Shirt
170g/m², 95% gekämmte ringgesponnene Baumwolle, 5% Elasthan, Single Jersey
Taillierter Schnitt, schmaler Rippstrickausschnitt, Nackenband in Kontrastfarbe, verstärkte Schulternaht, neutrales Größenlabel im Nacken
*S – M – L – XL – XXL**
** nur in diesen Farben erhältlich*
24 12 € 10,40

❷ 05.9700 Stedman Crew Neck T „Claire“

Damen T-Shirt
170g/m², 95% gekämmte ringgesponnene Baumwolle, 5% Elasthan, Single Jersey
Taillierter Schnitt, schmaler Rippstrickausschnitt, weiter Ausschnitt, Nackenband in Kontrastfarbe, verstärkte Schulternaht, neutrales Größenlabel im Nacken
S – M – L – XL
24 12 € 9,50



❸ 05.9710 **Stedman V-Neck T „Claire“**



❹ 05.9610 **Stedman V-Neck T „Clive“**



❺ 05.9720 **Stedman V-Neck T „Claire“ LSL**

Damen V-Neck T-Shirt
170g/m², 95% gekämmte ringgesponnene Baumwolle, 5% Elasthan, Single Jersey
Taillierter Schnitt, schmal eingefasster Rippstrickausschnitt, weiter Ausschnitt, Nackenband in Kontrastfarbe, verstärkte Schulternaht, neutrales Größenlabel im Nacken
S – M – L – XL
24 12 € 9,50

Herren V-Neck T-Shirt
170g/m², 95% gekämmte ringgesponnene Baumwolle, 5% Elasthan, Single Jersey
Taillierter Schnitt, schmaler Rippstrickausschnitt, Nackenband in Kontrastfarbe, verstärkte Schulternaht, neutrales Größenlabel im Nacken
*S – M – L – XL – XXL**
** nur in diesen Farben erhältlich*
24 12 € 10,40

Damen T-Shirt langarm
170g/m², 95% gekämmte ringgesponnene Baumwolle, 5% Elasthan, Single Jersey
Taillierter Schnitt, schmal eingefasster Rippstrickausschnitt, weiter Ausschnitt, Nackenband in Kontrastfarbe, verstärkte Schulternaht, neutrales Größenlabel im Nacken
S – M – L – XL
24 12 € 13,05

Die angegebenen Preise sind Richtpreise. Konkrete Preise entnehmen Sie bitte der aktuell gültigen Preisliste.

❶ 05.9020 **Stedman Crew Neck T „Morgan“**
Herren T-Shirt
160g/m², 100% ringgesponnene Baumwolle, Single Jersey
Taillierter Schnitt, Rippbündchen am Rundhalsausschnitt, kleines Etikett im Nacken, neutrales Größenlabel im Nacken
*S – M – L – XL – XXL**
** nur in diesen Farben erhältlich*
24 12 € 6,60

❷ 05.9120 **Stedman Crew Neck T „Megan“**
Damen T-Shirt
145g/m², 100% gekämmte ringgesponnene Baumwolle, Single Jersey
Taillierter Schnitt, modische Länge, schmal eingefasster Rippstrickausschnitt, weiter Ausschnitt, Nackenband in Kontrastfarbe, kurze Ärmel mit schmalen Rippstrickbündchen, neutrales Größenlabel im Nacken
S – M – L – XL
24 12 € 6,60



❶ 05.9020
Stedman | Crew Neck T „Morgan“

❷ 05.9120
Stedman | Crew Neck T „Megan“

❸ 05.9000 **Stedman Crew Neck T „Ben“**
Herren T-Shirt
160g/m², 100% ringgesponnene Baumwolle, Single Jersey
Großzügiger Schnitt, Rippbündchen am Rundhalsausschnitt, neutrales Größenlabel im Nacken
S – M – L – XL – XXL
24 12 € 6,60

❹ 05.9010 **Stedman V-Neck T „Ben“**
Herren V-Neck T-Shirt
160g/m², 100% ringgesponnene Baumwolle, Single Jersey
Großzügiger Schnitt, Rippbündchen am Ausschnitt, neutrales Größenlabel im Nacken
S – M – L – XL – XXL
24 12 € 6,60



❸ 05.9000
Stedman | Crew Neck T „Ben“

❹ 05.9010
Stedman | V-Neck T „Ben“

❺ 05.9690 **Stedman Deep V-Neck T „Dean“**
Herren V-Neck T-Shirt
170g/m², 95% gekämmte ringgesponnene Baumwolle,
5% Elasthan, Single Jersey
Taillierter Schnitt, schmaler Rippstrickausschnitt, Nackenband, verstärkte Schulternaht, ideal als Unterhemd, neutrales Größenlabel im Nacken
S – M – L – XL – XXL
24 12 € 10,40

❻ 05.9130 **Stedman V-Neck T „Megan“**
Damen V-Neck T-Shirt
145g/m², 100% gekämmte ringgesponnene Baumwolle, Single Jersey
Taillierter längerer Schnitt, schmal eingefasster weiter Rippstrickausschnitt, Nackenband in Kontrastfarbe, kurze Ärmel mit schmalen Rippstrickbündchen, neutrales Größenlabel im Nacken
S – M – L – XL
24 12 € 6,60



❺ 05.9690
Stedman | Deep V-Neck T „Dean“

❻ 05.9130
Stedman | V-Neck T „Megan“

Die angegebenen Preise sind Richtpreise. Konkrete Preise entnehmen Sie bitte der aktuell gültigen Preisliste.



❶ 18.0530
Tee Jays | 530



❷ 18.0590
Tee Jays | 590

❶ 18.0530
Tee Jays | 530
Herren Interlock T-Shirt langarm
220g/m², 100% gekämmte ringgesponnene Baumwolle, enzymgewaschen
Taillierter Schnitt, hochwertiger Interlock aus langfasriger Baumwolle, silikongewaschen für sehr weichen Griff, schmal eingefasster Rundhalsausschnitt, stretchig, Doppelnähte
S – M – L – XL – XXL
50 10 € 17,35

❷ 18.0590
Tee Jays | 590
Damen Interlock T-Shirt langarm
220g/m², 100% gekämmte ringgesponnene Baumwolle, enzymgewaschen
Taillierter Schnitt, hochwertiger Interlock aus langfasriger Baumwolle, silikongewaschen für sehr weichen Griff, schmal eingefasster Rundhalsausschnitt mit Lycra®, Doppelnähte
S – M – L – XL – XXL
50 10 € 16,55



❸ 18.8005
Tee Jays | 8005

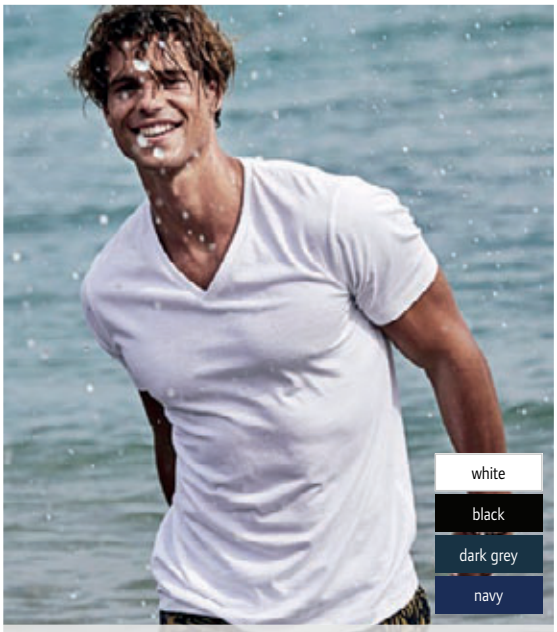

❹ 18.8006
Tee Jays | 8006

❸ 18.8005
Tee Jays | 8005
Herren T-Shirt „Fashion Sof-Tee"
185g/m², 100% doppelt einlaufvorbehandelte gekämmte ringgesponnene Baumwolle, Single Jersey
Figurbetonter Schnitt, 2-fach gelegter Ausschnitt mit Lycra®, Nackenband, Doppelnähte
S – M – L – XL – XXL – 3XL
50 10 € 8,40

❹ 18.8006
Tee Jays | 8006
Herren V-Neck T-Shirt „Fashion Sof-Tee"
185g/m², 100% doppelt einlaufvorbehandelte gekämmte ringgesponnene Baumwolle, Single Jersey
Figurbetonter Schnitt, 2-fach gelegter V-Ausschnitt mit Lycra®, Nackenband, Doppelnähte
S – M – L – XL – XXL – 3XL
50 10 € 8,40

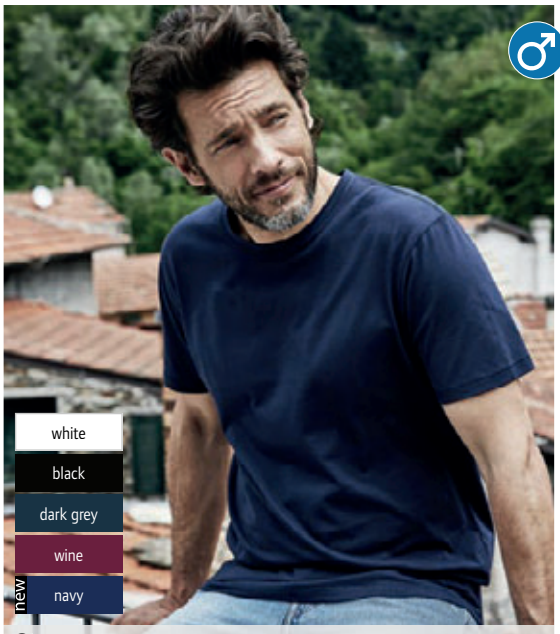

❺ 18.5000
Tee Jays | 5000



❻ 18.5001
Tee Jays | 5001

❺ 18.5000
Tee Jays | 5000
Herren Luxury T-Shirt
160g/m², 100% doppelt einlaufvorbehandelte gekämmte ringgesponnene Baumwolle, Single Jersey, enzymgewaschen
Taillierter Schnitt, Doppelnähte, Schulter zu Schulter Nackenband
S – M – L – XL – XXL – 3XL
50 10 € 9,40

❻ 18.5001
Tee Jays | 5001
Damen Luxury T-Shirt
160g/m², 100% doppelt einlaufvorbehandelte gekämmte ringgesponnene Baumwolle, Single Jersey, enzymgewaschen
Taillierter Schnitt, Doppelnähte, Schulter zu Schulter Nackenband
S – M – L – XL – XXL
50 10 € 9,40

Die angegebenen Preise sind Richtpreise. Konkrete Preise entnehmen Sie bitte der aktuell gültigen Preisliste.

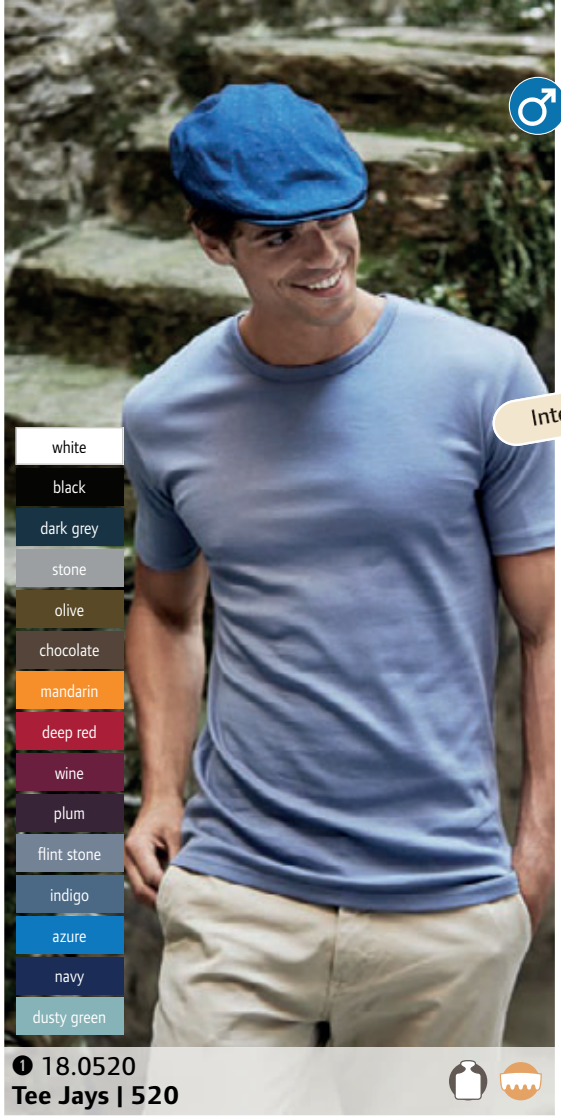

❶ 18.0520
Tee Jays | 520



❷ 18.0580
Tee Jays | 580

Herren Interlock T-Shirt
220g/m², 100% gekämmte ringgesponnene Baumwolle, enzymgewaschen
Taillierter Schnitt, schmal eingefasster Rundhalsausschnitt, hochwertiger Interlock aus langfasriger Baumwolle, silikongewaschen für sehr weichen Griff, stretchig, Doppelnähte
S – M – L – XL – XXL – 3XL
50 10 € 13,60

❷ 18.0580
Tee Jays | 580

Damen Interlock T-Shirt
220g/m², 100% gekämmte ringgesponnene Baumwolle, enzymgewaschen
Taillierter Schnitt, schmal eingefasster Rundhalsausschnitt mit Lycra®, hochwertiger Interlock aus langfasriger Baumwolle, silikongewaschen für sehr weichen Griff, Doppelnähte
S – M – L – XL – XXL – 3XL
50 10 € 13,40



❸ 18.8000
Tee Jays | 8000



❹ 18.8050
Tee Jays | 8050



❺ 18.8007
Tee Jays | 8007

T-Shirt „Sof-Tee“
185g/m², 100% doppelt einlaufvorbehandelte gekämmte ringgesponnene Baumwolle, Heavy Single Jersey Rundstrickware (S-XXL), Doppelnähte, 2-fach gelegter Rundhalsausschnitt mit Lycra®, durchgehendes Schulterband, 60° waschbar
S – M – L – XL – XXL – 3XL – 4XL – 5XL**
** nur in diesen Farben erhältlich*
50 10 € 8,40

Damen T-Shirt „Sof-Tee“
185g/m², 100% doppelt einlaufvorbehandelte gekämmte ringgesponnene Baumwolle, Heavy Single Jersey Taillierter Schnitt, Doppelnähte, 2-fach gelegter Rundhalsausschnitt mit Lycra®, durchgehendes Schulterband, 60° waschbar
S – M – L – XL – XXL – 3XL – 4XL – 5XL
50 10 € 8,40

Herren T-Shirt „Sof-Tee“ langarm
185g/m², 100% gekämmte ringgesponnene Baumwolle Taillierter Schnitt, schmale Einfassung am Ausschnitt mit Lycra®, Ärmel mit Lycra® Bündchen
S – M – L – XL – XXL – 3XL
50 10 € 11,85

Die angegebenen Preise sind Richtpreise. Konkrete Preise entnehmen Sie bitte der aktuell gültigen Preisliste.



❶ 18.5070
Tee Jays | 5070



❷ 18.5071
Tee Jays | 5071

❶ 18.5070
Tee Jays | 5070
Herren Ringer T-Shirt
160g/m², 100% gekämmte ringgesponnene Baumwolle, Melange: 50% Baumwolle, 50% Polyester, Single Jersey
Locker geschnitten, kontrastfarbige Bündchen mit Lycra® an Ausschnitt und Ärmel, Schulter-zu-Schulter Nackenband
S – M – L – XL – XXL – 3XL
50 10 € 10,65

❷ 18.5071
Tee Jays | 5071
Damen Ringer T-Shirt
160g/m², 100% gekämmte ringgesponnene Baumwolle, Melange: 50% Baumwolle, 50% Polyester, Single Jersey
Locker geschnitten, kontrastfarbige Bündchen mit Lycra® an Ausschnitt und Ärmel, Schulter-zu-Schulter Nackenband
S – M – L – XL – XXL
50 10 € 10,65



❸ 18.5072
Tee Jays | 5072



❹ 18.5073
Tee Jays | 5073

❸ 18.5072
Tee Jays | 5072
Herren Baseball T-Shirt
185g/m², 100% gekämmte ringgesponnene Baumwolle, Melange: 85% Baumwolle, 15% Viscose
Tailliert geschnitten, Rippstrickausschnitt mit Lycra®, Schulter-zu-Schulter Nackenband, Raglanärmel mit geschwungenem Ansatz, Ärmelbündchen
S – M – L – XL – XXL – 3XL
50 10 € 12,70

❹ 18.5073
Tee Jays | 5073
Damen Baseball T-Shirt
185g/m², 100% gekämmte ringgesponnene Baumwolle, Melange: 85% Baumwolle, 15% Viscose
Tailliert geschnitten, Rippstrickausschnitt mit Lycra®, Schulter-zu-Schulter Nackenband, Raglanärmel mit geschwungenem Ansatz, Ärmelbündchen
S – M – L – XL – XXL
50 10 € 12,70



❺ 18.5002
Tee Jays | 5002



❻ 18.5003
Tee Jays | 5003

❺ 18.5002
Tee Jays | 5002
Herren V-Neck T-Shirt mit Brusttasche
160g/m², 100% doppelt einlaufvorbehandelte gekämmte ringgesponnene Baumwolle, enzymgewaschen
Leicht körperbetonter Schnitt, weiche Oberfläche, tiefer V-Ausschnitt, Brusttasche, Schulter-zu-Schulter Nackenband, Doppelnähte
S – M – L – XL – XXL – 3XL
50 10 € 10,25

❻ 18.5003
Tee Jays | 5003
Damen V-Neck T-Shirt mit Brusttasche
160g/m², 100% doppelt einlaufvorbehandelte gekämmte ringgesponnene Baumwolle, enzymgewaschen
Weiche Oberfläche, tiefer V-Ausschnitt, Brusttasche, Schulter-zu-Schulter Nackenband, Doppelnähte
S – M – L – XL – XXL
50 10 € 10,25

Die angegebenen Preise sind Richtpreise. Konkrete Preise entnehmen Sie bitte der aktuell gültigen Preisliste.

❶ 18.5060
Tee Jays | 5060
Herren T-Shirt mit ungesäumtem Ausschnitt
160g/m², 100% doppelt vorgeschrumpfte gekämmte ringgesponnene Baumwolle, Single Jersey
Großzügiger Schnitt, ungesäumter halsferner Ausschnitt mit Rollsaum, durchgehendes Nackenband, Doppelnähte an Arm und Saum
S – M – L – XL – XXL – 3XL
50 10 € 9,40

❷ 18.5061
Tee Jays | 5061
Damen T-Shirt mit ungesäumten Ausschnitt
160g/m², 100% doppelt vorgeschrumpfte gekämmte ringgesponnene Baumwolle, Single Jersey
Großzügiger Schnitt, ungesäumter halsferner Ausschnitt mit Rollsaum, durchgehendes Nackenband, Doppelnähte an Arm und Saum
S – M – L – XL – XXL
50 10 € 9,40



❶ 18.5060
Tee Jays | 5060



❷ 18.5061
Tee Jays | 5061

❸ 18.5062
Tee Jays | 5062
Herren T-Shirt mit Umschlag am Arm
160g/m², 100% doppelt vorgeschrumpfte gekämmte ringgesponnene Baumwolle, Single Jersey
Großzügiger Schnitt, halsferner Ausschnitt mit schmaler Rippeinfassung, durchgehendes Nackenband, schmaler Umschlag am Arm
S – M – L – XL – XXL – 3XL
50 10 € 9,40

❹ 18.5063
Tee Jays | 5063
Damen T-Shirt mit Umschlag am Arm
160g/m², 100% doppelt vorgeschrumpfte gekämmte ringgesponnene Baumwolle, Single Jersey
Großzügiger Schnitt, halsferner Ausschnitt mit schmaler Rippeinfassung, durchgehendes Nackenband, schmaler Umschlag am Arm
S – M – L – XL – XXL
50 10 € 9,40



❸ 18.5062
Tee Jays | 5062



❹ 18.5063
Tee Jays | 5063

❺ 18.5050
Tee Jays | 5050
Herren Melange T-Shirt
160g/m², 50% doppelt einlaufvorbehandelte Baumwolle, 50% Polyester, enzymgewaschen
Weicher Stoff in Melange-Optik, Vintage-Stil, Nackenband, Doppelnähte
S – M – L – XL – XXL – 3XL
50 10 € 9,40

❻ 18.5051
Tee Jays | 5051
Damen Melange T-Shirt
160g/m², 50% doppelt einlaufvorbehandelte Baumwolle, 50% Polyester, enzymgewaschen
Leicht taillierter Schnitt, weicher Stoff in Melange-Optik, Vintage-Stil, Nackenband, Doppelnähte
S – M – L – XL – XXL
50 10 € 9,40



❺ 18.5050
Tee Jays | 5050



❻ 18.5051
Tee Jays | 5051

Die angegebenen Preise sind Richtpreise. Konkrete Preise entnehmen Sie bitte der aktuell gültigen Preisliste.



❶ 18.0450
Tee Jays | 450

Damen Stretch T-Shirt
195g/m², 90% einlaufvorbehandelte gekämmte ringgesponnene Baumwolle, 10% Elasthan, enzymgewaschen
Taillierter Schnitt, tiefer Rundhalsausschnitt mit Lycra®, Doppelnähte, „full feeder" Elasthan für extra weiche Oberfläche
S – M – L – XL – XXL – 3XL
50 10 € 13,20



❷ 18.0455
Tee Jays | 455

Damen Stretch T-Shirt
175g/m², 92% einlaufvorbehandelte gekämmte ringgesponnene Baumwolle, 8% Elasthan, enzymgewaschen
Leicht taillierter Schnitt, extra lang geschnitten, V-Ausschnitt mit Lycra®, „full feeder" Elasthan für extra weiche Oberfläche
XS – S – M – L – XL – XXL
50 10 € 12,–



❸ 18.5030
Tee Jays | 5030

Damen City T-Shirt
160g/m², 100% doppelt einlaufvorbehandelte Viskose, enzymgewaschen
Leicht körperbetonter Schnitt, extra lang geschnitten, weicher Stoff für maximalen Tragekomfort, schmaler geschnitten an Arm und Schulter
S – M – L – XL – XXL
50 10 € 11,80



❹ 18.0460
Tee Jays | 460

Damen Stretch T-Shirt 3/4 Arm
195g/m², 90% einlaufvorbehandelte gekämmte ringgesponnene Baumwolle, 10% Elasthan, enzymgewaschen
Taillierter Schnitt, tiefer Rundhalsausschnitt mit Lycra®, Doppelnähte, „full feeder" Elasthan für extra weiche Oberfläche
S – M – L – XL – XXL – 3XL
50 10 € 15,40



❺ 18.0456
Tee Jays | 456

Extralanges Damen Stretch Top
175g/m², 92% einlaufvorbehandelte gekämmte ringgesponnene Baumwolle, 8% Elasthan, enzymgewaschen
Extra lang geschnitten, taillierter Schnitt, tiefer Rundhalsausschnitt mit Lycra®, „full feeder" Elasthan für extra weiche Oberfläche
XS – S – M – L – XL – XXL
50 10 € 12,–



❻ 18.0457
Tee Jays | 457

Extralanges Damen Stretch T-Shirt langarm
175g/m², 92% einlaufvorbehandelte gekämmte ringgesponnene Baumwolle, 8% Elasthan, enzymgewaschen
Extra lang geschnitten, leicht taillierter Schnitt, full feeder Elasthan für extra weiche Oberfläche, tieferer Ausschnitt mit Lycra®
XS – S – M – L – XL – XXL
50 10 € 15,80

Die angegebenen Preise sind Richtpreise. Konkrete Preise entnehmen Sie bitte der aktuell gültigen Preisliste.



❶ 18.1000
Tee Jays | 1000



❷ 18.1050
Tee Jays | 1050



❸ 18.100B
Tee Jays | 1000B



white | black | dark grey | kiwi | bright yellow | orange | red | royal | navy | turquoise

Herren Basic T-Shirt
150g/m², 100% einlaufvorbehandelte gekämmte ringgesponnene Baumwolle, Single Jersey
Rundstrickware, doppellagiger Rundhalsausschnitt mit Lycra®, Nackenband, Doppelnähte
S – M – L – XL – XXL – 3XL – 4XL – 5XL
50 | 10 € 6,–

Damen Basic T-Shirt
150g/m², 100% einlaufvorbehandelte gekämmte ringgesponnene Baumwolle, Single Jersey
Taillierter Schnitt, doppellagiger Rundhalsausschnitt mit Lycra®, Nackenband, Doppelnähte
S – M – L – XL – XXL
50 | 10 € 6,–

Kinder Basic T-Shirt
150g/m², 100% einlaufvorbehandelte gekämmte ringgesponnene Baumwolle, Single Jersey
Doppellagiger Rundhalsausschnitt mit Lycra®, Nackenband
4-6 (104/116) 8-10 (128/140) 12-14 (152/164)
50 | 10 € 5,50



❹ 18.0401
Tee Jays | 401



❺ 18.0620
Tee Jays | 620



❻ 18.0680
Tee Jays | 680

Herren Stretch V-Neck T-Shirt
195g/m², 90% gekämmte ringgesponnene Baumwolle, 10% Elasthan, enzymgewaschen
Figurbetonter Schnitt, „full feeder" Elasthan für extra weiche Oberfläche, Doppelnähte, schmal eingefasster V-Ausschnitt
S – M – L – XL – XXL – 3XL
50 | 10 € 15,–

Herren Ripp T-Shirt „Granddad" langarm
250g/m², 100% gekämmte ringgesponnene Baumwolle, enzym- und silikongewaschen, 1x1 Ripp
Figurbetonter Schnitt, 3er Knopfleiste
S – M – L – XL – XXL
50 | 10 € 19,30

Damen Ripp T-Shirt „Grandma" langarm
250g/m², 100% gekämmte ringgesponnene Baumwolle, enzym- und silikongewaschen, 1x1 Ripp
Figurbetonter Schnitt, 5er Knopfleiste
S – M – L – XL – XXL
50 | 10 € 19,30

Die angegebenen Preise sind Richtpreise. Konkrete Preise entnehmen Sie bitte der aktuell gültigen Preisliste.



01.0430 **B&C | Inspire Polo /men** 01.0440 **B&C | Inspire Polo /women**

Polos

154 Polo Modelle
14 Neuheiten

22 neue Farben bei bestehenden Produkten

Top Verkaufsartikel

Erhältlich für Herren, Damen und Kinder

Materialgewicht dieser Kategorie liegt zwischen 170 und 270g/m². **heavy** (Symbol) – schwere Polos ab 200g/m²

60° waschbar

Neutrales Größenlabel (kein Markenlabel) im Nacken



Set-in Ärmel – gerade angesetzte Ärmel



Raglan Ärmel – am Ausschnitt angesetzte Ärmel, diagonaler Nahtverlauf



Nackenband – Extraband wird über die Naht zwischen Körper und Kragen genäht für ein komfortableres Tragegefühl

Baumwolle ist eine Naturfaser, die sich durch hohe Feuchtigkeitsaufnahme, angenehmen Griff und gute Färbbarkeit auszeichnet.

Gekämmte Baumwolle wird vor dem Spinnen parallelisiert und kurze Fasern werden entfernt. Dadurch wird das Garn hochwertiger, feiner, kräftiger und gleichmäßiger, die Oberfläche ebenmäßiger.

Ringgesponnene Baumwolle ist weicher, glatter und glänzender als Open End (rotorgesponnenes) Garn.

Pima Baumwolle – besonders hohe Qualität durch sehr lange Fasern, Ernte von Hand und ideale Anbaubedingungen in Peru. Eigenschaften: besonders weich, leichter Glanz, besonders strapazierfähig

Einlaufvorbehandlung – Dieses Verfahren wird angewandt, um sicherzustellen, dass Artikel nach dem Waschen nur in geringem Ausmaß (Toleranzwerte) einlaufen.

Polyester – meist produzierte Synthetikfaser, Eigenschaften: hohe Zugfestigkeit, Feinheit, gute Formstabilität, geringe Feuchtigkeitsaufnahme, gutes Waschverhalten, sehr gute Lichtbeständigkeit
Polycotton – Mischung von Baumwolle und Polyester, um Vorteile beider Materialien zu nutzen. Polos sind formstabiler, farbbeständiger und teilweise mit 60° waschbar.

Stretch - kennzeichnet dehnbare Stoffe:
Elasthan – Synthetikfaser, die in geringen Mengen eingesetzt wird, um eine höhere Dehnbarkeit und Formbeständigkeit des Artikels zu erreichen
Lycra® - eingetragene Marke, Elasthanfaser

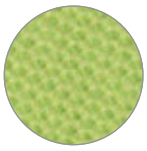

Piqué – klassisches Material für Polos, gewebter Stoff, Struktur durch abwechselnd erhöhte und vertiefte Stellen, waffelartige oder körnige Oberfläche



Single Jersey (Symbol) – typischerweise für T-Shirts verwendeter glatter Stoff mit unterschiedlicher Außen- und Innenseite (Rechts/Links Ware), ideal zu bedrucken



Rippstrick – Rechts/Rechts Ware, Vorder- und Rückseite des Stoffes sehen gleich aus, häufige Verwendung an Kragen und Armbündchen, hohe Elastizität, geringe Materialdichte, Unterscheidung zwischen 1x1 Ripp (abwechselnd links und rechts gestrickt) und 2x2 Ripp (abwechselnd 2 linke und 2 rechte Maschen)



Flammgarn (Slub) – Verwendung von Garnen mit unterschiedlicher Dicke ergeben diesen Effekt



Heather/Melange – dieser Effekt entsteht durch Verwendung 2 verschieden farbiger Garne

Zertifizierungen:

Polos aus **Bio-Baumwolle** bieten die Marken B&C, James & Nicholson und Kariban.
Alle Marken in dieser Kategorie haben **Oeko-Tex Standard 100** Zertifizierungen. Anhand der einzelnen Zertifikate kann überprüft werden, welche Artikel zertifiziert sind.

Weitere Informationen zu Zertifizierungen, Textilvereinigungen und Initiativen entnehmen Sie bitte der detaillierten Information auf den Seiten 2-3.



white
black
ash
red
navy

❶ 01.0415
B&C | Safran Pocket

Piqué Polo mit Brusttasche
180g/m², 100% einlaufvorbehandelte gekämmte ringgesponnene Baumwolle
5-fach gelegt, Kragen und Ärmelabschluss aus 1x1 Rippstrick, verstärkte 3er Knopfleiste Ton-in-Ton, linke Brusttasche mit Futterstoff verstärkt
M – L – XL – XXL
50 10 € 16,90



❷ 01.ID01
B&C | ID.001

white	anthracite	sand	bottle green	real green	orange	fuchsia	wine	light blue	royal blue
black	heather grey	brown	kelly green	chili gold	pixel coral	red	purple	atoll	navy

Piqué Polo
180g/m², 100% einlaufvorbehandelte ringgesponnene Baumwolle
Kragen in flachem 1x1 Rippstrick, verstärkte 2er Knopfleiste mit Ton-in-Ton Knöpfen, Nackenband
XS – S – M – L – XL – XXL – 3XL – 4XL
50 10 € 9,20

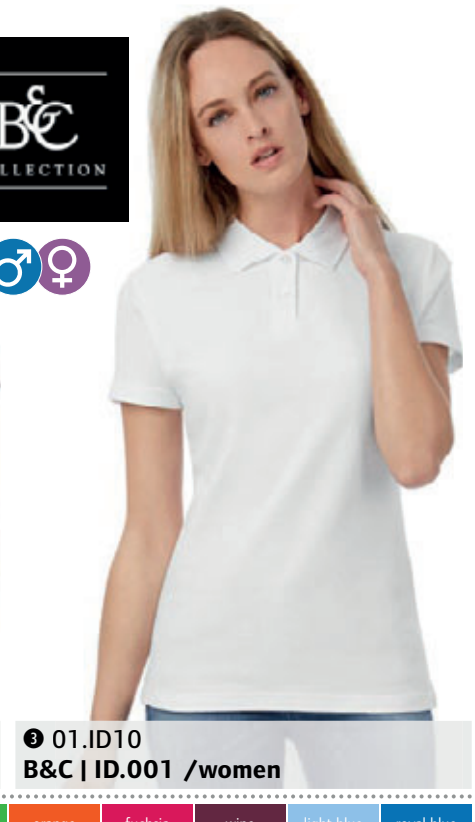

❸ 01.ID10
B&C | ID.001 /women

Damen Piqué Polo
180g/m², 100% einlaufvorbehandelte ringgesponnene Baumwolle
Taillierter Schnitt, Flachstrick-Kragen, 2er Knopfleiste Ton-in-Ton, Nackenband
XS – S – M – L – XL – XXL – 3XL
50 5 € 9,20



white/royal blue
red/white
navy/white

❹ 01.0413
B&C | Safran Sport

Piqué Polo mit Streifen
180g/m², 100% einlaufvorbehandelte gekämmte ringgesponnene Baumwolle
Kontraststreifen an Kragen, Ärmelabschluss, Knopfleiste innen und Nackenband, Kragen und Ärmelabschlüsse aus 1x1 Rippstrick, verstärkte 3er Knopfleiste
S – M – L – XL – XXL
50 10 € 14,90



white
black
heather grey
bottle green
orange
red
royal blue
navy

❺ 01.0I12
B&C | ID.001 LSL

Herren Piqué Polo langarm
180g/m², 100% einlaufvorbehandelte ringgesponnene Baumwolle
Kragen in flachem 1x1 Rippstrick, verstärkte 2er Knopfleiste mit Ton-in-Ton Knöpfen, Nackenband
XS – S – M – L – XL – XXL – 3XL – 4XL
50 10 € 13,80



white
black
heather grey
bottle green
orange
red
royal blue
navy

❻ 01.0I13
B&C | ID.001 LSL /women

Damen Piqué Polo langarm
180g/m², 100% einlaufvorbehandelte ringgesponnene Baumwolle
Taillierter geschnitten, Kragen in flachem 1x1 Rippstrick, verstärkte 2er Knopfleiste mit Ton-in-Ton Knöpfen, Nackenband
XS – S – M – L – XL – XXL – 3XL
50 10 € 13,80

Die angegebenen Preise sind Richtpreise. Konkrete Preise entnehmen Sie bitte der aktuell gültigen Preisliste.



white* · black* · dark grey · heather grey* · pacific grey · brown · bottle green* · kelly green · real green · pistachio · pixel lime · gold · pumpkin orange · red* · fuchsia · purple · sky blue* · atoll · royal blue* · navy* · real turquoise

white* · pixel lime · black* · gold · dark grey · pumpkin orange · heather grey* · red* · pacific grey · fuchsia · ash · burgundy · sand · purple · brown · sky blue · khaki · atoll · bottle green* · royal blue* · kelly green · navy* · real green · real turquoise · pistachio



white* · black* · dark grey · heather grey* · pacific grey · brown · bottle green* · kelly green · real green · pistachio · gold · pumpkin orange · red* · fuchsia · burgundy · purple · sky blue* · atoll · royal blue* · navy*

❶ 01.0455
B&C | Safran Pure /women

Damen Piqué Polo
180g/m², 100% einlaufvorbehandelte gekämmte ringgesponnene Baumwolle
Sehr figurbetonter Schnitt, Kragen und Ärmelbündchen in 1x1 Rippstrick, 2er Knopfleiste mit Ton-in-Ton Knöpfen
*XS – S – M – L – XL – XXL**
** nur in diesen Farben erhältlich*
50 | 5 € 12,–

❷ 01.0409
B&C | Safran

Piqué Polo
180g/m², 100% einlaufvorbehandelte gekämmte ringgesponnene Baumwolle
Kragen und Ärmelabschluss aus 1x1 Rippstrick, verstärkte 3er Knopfleiste mit Ton-in-Ton Knöpfen
*S – M – L – XL – XXL – 3XL**
** nur in diesen Farben erhältlich*
50 | 10 € 12,–

❸ 01.W457
B&C | Safran Timeless /women

Damen Piqué Polo
180g/m², 100% einlaufvorbehandelte gekämmte ringgesponnene Baumwolle
Klassischer Schnitt, längere Form, Kragen und Bündchen aus 1x1 Rippstrick, lange 3er Knopfleiste, Nackenband
*XS – S – M – L – XL – XXL**
** nur in diesen Farben erhältlich*
50 | 5 € 12,–



white* · black* · heather grey · ash · brown · bottle green · gold · pumpkin orange · red* · royal blue · navy*

white · black · brown · red · royal blue · navy



white · black · pacific grey · real green · pixel lime · gold · pumpkin orange · red · fuchsia · sky blue · royal blue · navy

❹ 01.0414
B&C | Safran LSL

Piqué Polo langarm
180g/m², 100% einlaufvorbehandelte gekämmte ringgesponnene Baumwolle
Kragen und Ärmelabschluss aus 1x1 Rippstrick, verstärkte 3er Knopfleiste mit Ton-in-Ton Knöpfen
*S – M – L – XL – XXL – 3XL**
** nur in diesen Farben erhältlich*
40 | 10 € 15,20

❺ 01.0456
B&C | Safran Pure LSL /women

Damen Piqué Polo langarm
180g/m², 100% einlaufvorbehandelte gekämmte ringgesponnene Baumwolle
Sehr figurbetonter Schnitt, Kragen aus 1x1 Rippstrick, farblich passende 4er Knopfleiste, Seitenschlitze
XS – S – M – L – XL – XXL
25 | 5 € 15,20

❻ 01.0486
B&C | Safran /kids

Kinder Piqué Polo
180g/m², 100% einlaufvorbehandelte gekämmte ringgesponnene Baumwolle
Kragen und Ärmelabschluss aus 1x1 Rippstrick, verstärkte 2er Knopfleiste

5-6	7-8	9-11	12-14
110/116	122/128	134/140	146/152

50 | 10 € 11,10

Die angegebenen Preise sind Richtpreise. Konkrete Preise entnehmen Sie bitte der aktuell gültigen Preisliste.



❶ 01.0423
B&C | Heavymill LSL

Heavy Piqué Polo langarm
230g/m², 100% einlaufvorbehandelte gekämmte ringgesponnene Baumwolle
Sehr feines Piqué, Kragen und Ärmelabschluss aus 1x1 Rippstrick, verstärkte 3er Knopfleiste mit Ton-in-Ton Knöpfen, Seitenschlitze
S – M – L – XL – XXL
40 10 € 22,10

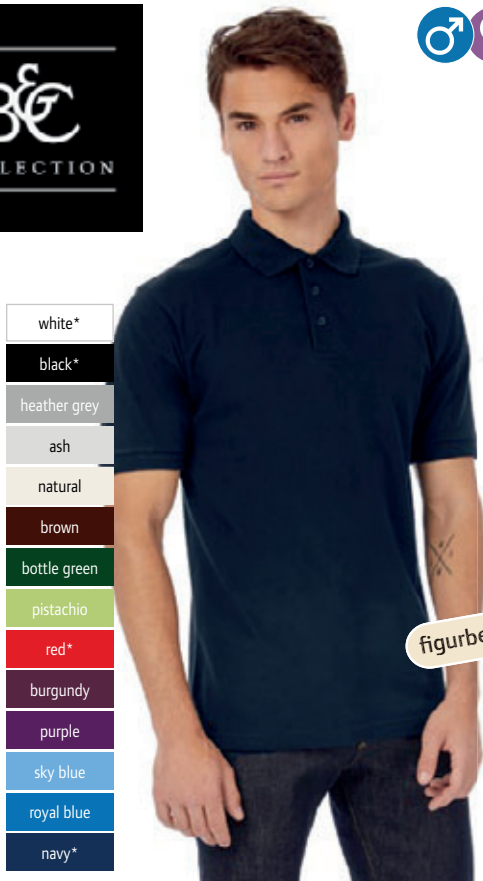

❷ 01.0422
B&C | Heavymill

Heavy Piqué Polo
230g/m², 100% einlaufvorbehandelte gekämmte ringgesponnene Baumwolle
Sehr feines Piqué, Kragen und Ärmelabschluss aus 1x1 Rippstrick, verstärkte 3er Knopfleiste mit Ton-in-Ton Knöpfen, Seitenschlitze
*S – M – L – XL – XXL – 3XL**
** nur in diesen Farben erhältlich*
50 10 € 17,20



❸ 01.0460
B&C | Heavymill /women

Damen Heavy Piqué Polo
230g/m², 100% einlaufvorbehandelte gekämmte ringgesponnene Baumwolle
Sehr figurbetonter Schnitt, feines Piqué, Kragen aus 1x1 Rippstrick, 2er Knopfleiste mit Ton-in-Ton Knöpfen, Seitenschlitze
XS – S – M – L – XL – XXL
25 5 € 17,20



❹ 01.3093
B&C | DNM Forward /men



❺ 01.3193
B&C | DNM Forward /women

❹ 01.3093
B&C | DNM Forward /men
Herren Piqué Medium Fit Polo
180g/m², 100% einlaufvorbehandelte gekämmte ringgesponnene Baumwolle
Denim Kragen, Nackenband, Denim 2er Knopfleiste, Metallknöpfe aus Antik-Messing, Ärmelbund aus 1x1 Rippstrick, Seitenschlitze mit Denim Band und kontrastierender Steppnaht, leicht kontrastierende Steppnähte an Ärmeln und Schultern
S – M – L – XL – XXL
25 5 € 14,90

❺ 01.3193
B&C | DNM Forward /women
Damen Piqué Medium Fit Polo
180g/m², 100% einlaufvorbehandelte gekämmte ringgesponnene Baumwolle
Denim Kragen, Nackenband, Denim 2er Knopfleiste, Metallknöpfe aus Antik-Messing, Ärmelbund aus 1x1 Rippstrick, leicht kontrastierende Nähte an Ärmeln und Schultern
XS – S – M – L – XL
25 5 € 14,90

Die angegebenen Preise sind Richtpreise. Konkrete Preise entnehmen Sie bitte der aktuell gültigen Preisliste.





❶ 01.0430 B&C
Inspire Polo /men
Herren Bio Piqué Polo
170g/m², 100% einlaufvorbehandelte ringgesponnene Bio-Baumwolle
Klassischer Schnitt, Kragen und Bündchen aus 1x1 Rippstrick, Knopfleiste mit 2 Ton-in-Ton Knöpfen, Nackenband, neutrales Größenlabel im Nacken
S – M – L – XL – XXL – 3XL
50 | 10 € 10,65

❷ 01.0440 B&C
Inspire Polo /women
Damen Bio Piqué Polo
170g/m², 100% einlaufvorbehandelte ringgesponnene Bio-Baumwolle
Leicht taillierter Schnitt, Kragen und Bündchen aus 1x1 Rippstrick, Knopfleiste mit 2 Ton-in-Ton Knöpfen, Nackenband, neutrales Größenlabel im Nacken
XS – S – M – L – XL – XXL
50 | 10 € 10,65

❶ 01.0430
B&C | Inspire Polo /men

❷ 01.0440
B&C | Inspire Polo /women

white	urban khaki	heather grey	orchid green	orange	fire red	orchid pink	millennial lilac	very turquoise	urban navy
black	dark grey	bottle green	solar yellow	urban orange	sorbet	radiant purple	sky blue	cobalt blue	millennial mint

GILDAN®



❸ 15.3800
Gildan | 3800



❹ 15.7580
Gildan | 75800

❺ 15.758L
Gildan | 75800L

white*	black*	rs sport grey	safety green	safety orange	red	royal	navy

Heavy Ultra Cotton™ Piqué Polo
214g/m², 100% einlaufvorbehandelte ringgesponnene Baumwolle, Piqué
Großzügiger Schnitt, 3 holzfarbene Knöpfe, Kragen und Ärmelbündchen aus Rippstrick, Doppelnaht am Bund
S – M – L – XL – XXL
36 | 0 € 9,85

Herren Double Piqué Polo
207g/m², 65% Polyester, 35% Baumwolle
Flacher Strickkragen, 2er Knopfleiste, Strickbündchen am Arm, vorgezogene Schulternaht, Seitenschlitze, Doppelnaht am Saum, gedrucktes Label im Nacken
S – M – L – XL – XXL – 3XL – 4XL – 5XL**
** nur in diesen Farben erhältlich*
36 | 0 € 11,80

Damen Double Piqué Polo
203g/m², 65% Polyester, 35% Baumwolle
Leicht taillierter Schnitt, flacher Strickkragen, 2er Knopfleiste, Strickbündchen am Arm, vorgezogene Schulternaht, Seitenschlitze, Doppelnaht am Saum, gedrucktes Label im Nacken
S – M – L – XL – XXL
36 | 0 € 11,80

Die angegebenen Preise sind Richtpreise. Konkrete Preise entnehmen Sie bitte der aktuell gültigen Preisliste.



❶ 16.3030
F.O.L. | Lady-Fit Premium Polo

white	light graphite	ash	forest green	kelly green	sunflower	fuchsia	burgundy	purple	azure blue	navy
black	heather grey	khaki	bottle green	lime	orange	red	light pink	sky blue	royal blue	deep navy

Damen Piqué Polo
180g/m², 100% Baumwolle
Taillierter Schnitt, flacher Rippstrickkragen, 2er Knopfleiste mit Ton-in-Ton Knöpfen, Rippstrickbündchen am Ärmel, Seitenschlitze
XS – S – M – L – XL – XXL
36 12 € 12,70

❷ 16.3218
F.O.L. | Premium Polo

Piqué Polo
180g/m², 100% Baumwolle
Flacher Rippstrickkragen, 3er Knopfleiste mit Ton-in-Ton Knöpfen, Seitenschlitze
S – M – L – XL – XXL – 3XL
36 12 € 11,60



❸ 16.3310
F.O.L. | Premium Polo LSL

Piqué Polo langarm
180g/m², 100% Baumwolle
Flacher Rippstrickkragen, 3er Knopfleiste mit Ton-in-Ton Knöpfen, Seitenschlitze, Rippstrickbündchen
S – M – L – XL – XXL – 3XL
36 12 € 15,75

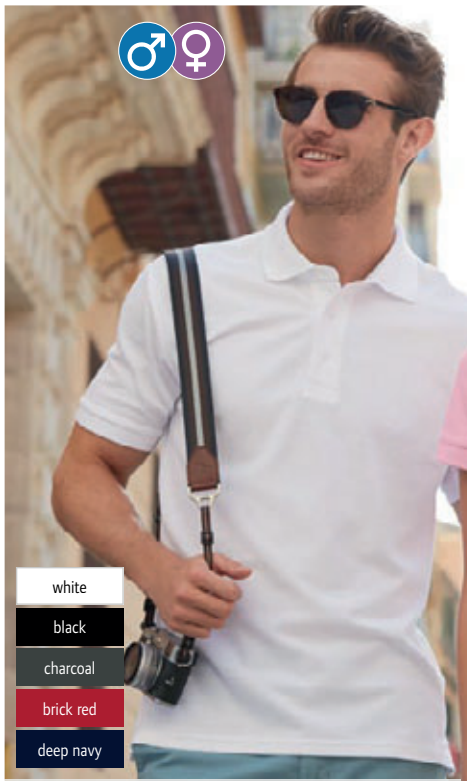

❹ 16.3000
F.O.L. | Heavy Polo

Heavy Piqué Polo
240g/m², 100% Baumwolle
Flacher gewirkter 1x1 Rippstrickkragen mit gleichfarbigem verstärktem Nackenband, 3er Knopfleiste mit Ton-in-Ton Knöpfen, Rippstrickbündchen am Ärmel, Seitenschlitze, Abnäher auf dem Rücken
S – M – L – XL – XXL – 3XL
36 12 € 17,60

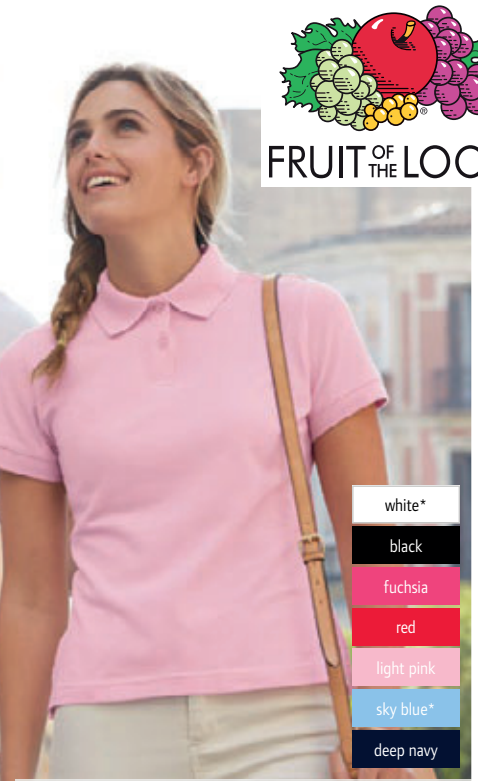

❺ 16.3560
F.O.L. | Lady-Fit Polo

Damen Stretch Piqué Polo
220g/m², 97% Baumwolle, 3% Elasthan Piqué
Figurbetonter Schnitt, weiches dehnbares Material, Strickkragen, schmale 2er Knopfleiste mit gleichfarbigen Knöpfen, Strickbündchen am Arm, Seitenschlitze
XXS – XS – S – M – L – XL – XXL*
** nur in diesen Farben erhältlich*
36 12 € 12,75

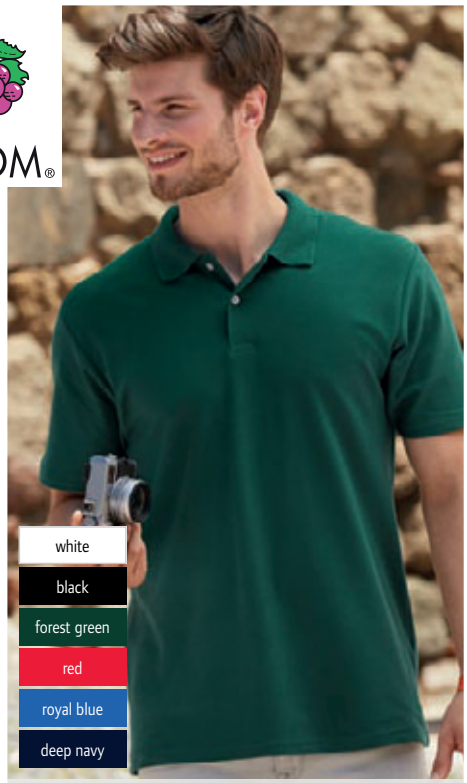

❻ 16.3214
F.O.L. | Original Polo

Piqué Polo
180g/m², 100% Baumwolle
Flach gewirkter Rippstrickkragen mit gleichfarbigem Nackenband, 2er Knopfleiste, offener Armabschluss und Bund mit Doppelnaht
S – M – L – XL – XXL – 3XL
48 6 € 9,85

Die angegebenen Preise sind Richtpreise. Konkrete Preise entnehmen Sie bitte der aktuell gültigen Preisliste.



❶ 16.3402
F.O.L. | 65/35 Pique Polo

Piqué Polo
170g/m², 65% Polyester, 35% Baumwolle
Flacher Strickkragen, 3er Knopfleiste mit Ton-in-Ton Knöpfen, Strickbündchen am Arm, 60° waschbar
S – M – L – XL – XXL – 3XL – 4XL – 5XL**
** nur in diesen Farben erhältlich*
36 6 € 11,70

❷ 16.3212
F.O.L. | Lady-Fit 65/35 Polo

Damen Piqué Polo
180g/m², 65% Polyester, 35% Baumwolle
1x1 Rippstrickkragen, 2er Knopfleiste mit Ton-in-Ton Knöpfen, Strickbündchen am Arm, 60° waschbar
XS – S – M – L – XL – XXL
36 12 € 10,40



❸ 16.3417
F.O.L. | Kids 65/35 Polo

Kinder Piqué Polo
170g/m², 65% Polyester, 35% Baumwolle
Strickkragen, 2er Knopfleiste mit Ton-in-Ton Knöpfen, verstärkte Schulternähte und verstärktes Nackenband, Strickbündchen am Arm, 60° waschbar
104 – 116 – 128 – 140 – 152 – 164
36 6 € 9,35



❹ 16.3308 **F.O.L.**
65/35 Pocket Polo

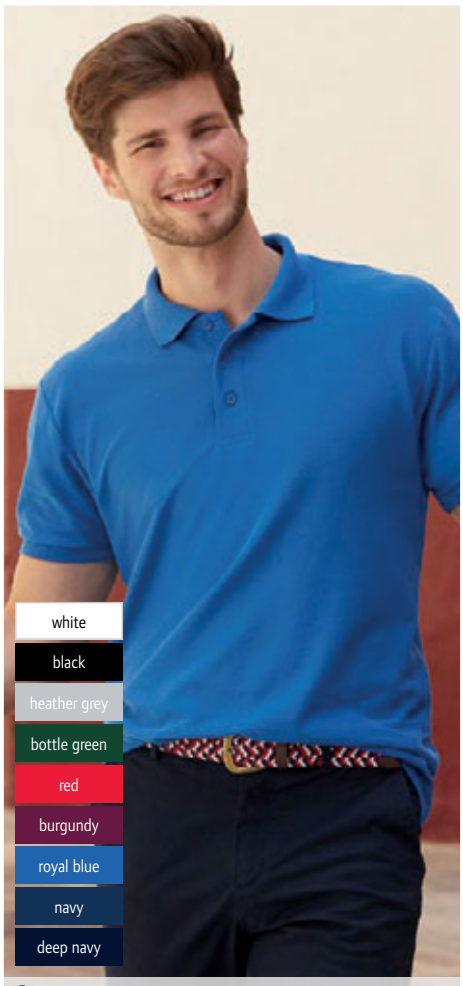

❺ 16.3204 **F.O.L.**
Heavy 65/35 Pique Polo

FRUIT OF THE LOOM®

❹ 16.3308
F.O.L. | 65/35 Pocket Polo
Piqué Polo mit Brusttasche
180g/m², 65% Polyester, 35% Baumwolle
Flacher Rippstrickkragen mit gleichfarbigem Nackenband, 3er Knopfleiste, Brusttasche links, Strickbündchen am Arm, Seitenschlitze, 60° waschbar
S – M – L – XL – XXL – 3XL
36 6 € 13,25

❺ 16.3204
F.O.L. | Heavy 65/35 Pique Polo
Heavy Piqué Polo
230g/m², 65% Polyester, 35% Baumwolle
3er Knopfleiste mit Ton-in-Ton Knöpfen, flacher Rippstrickkragen, Strickbündchen am Arm, 60° waschbar
S – M – L – XL – XXL – 3XL
36 6 € 14,40

Die angegebenen Preise sind Richtpreise. Konkrete Preise entnehmen Sie bitte der aktuell gültigen Preisliste.



❶ 02.0712
James & Nicholson | JN 712

❷ 02.0711
James & Nicholson | JN 711



❸ 02.0714
James & Nicholson | JN 714

❹ 02.0713
James & Nicholson | JN 713





❺ 02.0964
James & Nicholson | JN 964

❻ 02.0969
James & Nicholson | JN 969

❶ 02.0712 **James & Nicholson | JN 712**
Herren Piqué Polo mit Kragenbesatz
190g/m², 100% Baumwolle
Klassischer Schnitt, konfektionierter Kragen mit bedrucktem Besatz innen, doppellagige Passe im Rücken, 4Ton-in-Ton Knöpfe, Seitenschlitze, gewaschener Used-Look
S – M – L – XL – XXL – 3XL
50 1 € 19,60

❷ 02.0711 **James & Nicholson | JN 711**
Damen Piqué Polo mit Kragenbesatz
190g/m², 100% Baumwolle
Taillierter Schnitt, konfektionierter Kragen mit bedrucktem Besatz innen, doppellagige Passe im Rücken, 5 Ton-in-Ton Knöpfe, Seitenschlitze, gewaschener Used-Look
S – M – L – XL – XXL
50 1 € 19,60

❸ 02.0714 **James & Nicholson | JN 714**
Herren Piqué Polo langarm mit Besatz
190g/m², 100% Baumwolle
Klassischer Schnitt, konfektionierter Kragen, bedruckter Besatz an Kragen und Manschette innen, doppellagige Passe im Rücken, 4 Ton-in-Ton Knöpfe, Seitenschlitze, gewaschener Used-Look
S – M – L – XL – XXL – 3XL
50 1 € 23,90

❹ 02.0713 **James & Nicholson | JN 713**
Damen Piqué Polo langarm mit Besatz
190g/m², 100% Baumwolle
Taillierter Schnitt, konfektionierter Kragen, bedruckter Besatz an Kragen und Manschette innen, doppellagige Passe im Rücken, 5 Ton-in-Ton Knöpfe, Seitenschlitze, gewaschener Used-Look
S – M – L – XL – XXL
50 1 € 23,90

❺ 02.0964 **James & Nicholson | JN 964**
Herren Karo-Kragen Piqué Polo
195g/m², 100% Baumwolle
Konfektionierter Button-Down-Kragen, 3 Knöpfe in Kontrastfarbe, Besatz in Kragensteg Knopfleiste innen und Seitenschlitze, Halbmond Ton in Ton, feine klassische Piqué Qualität
S – M – L – XL – XXL – 3XL
50 1 € 19,60

❻ 02.0969 **James & Nicholson | JN 969**
Damen Karo-Kragen Piqué Polo
195g/m², 100% Baumwolle
Konfektionierter Kragen, 4 Knöpfe in Kontrastfarbe, Besatz in Kragensteg Knopfleiste innen und Seitenschlitze, Halbmond Ton in Ton, feine klassische Piqué Qualität
S – M – L – XL – XXL
50 1 € 19,60

Die angegebenen Preise sind Richtpreise. Konkrete Preise entnehmen Sie bitte der aktuell gültigen Preisliste.



❶ 02.0718
James & Nicholson | JN 718

❷ 02.0717
James & Nicholson | JN 717

❶ 02.0718 James & Nicholson | JN 718

Herren Printed Polo

180g/m², 95% Baumwolle, 5% Elasthan, Single Jersey
Konfektionierter Button-Down-Kragen, Kragen Knopfleiste innen und Armbündchen uni, 3 Ton-in-Ton Knöpfe, Seitenschlitze

S – M – L – XL – XXL – 3XL

50 | 1 € 21,50

❷ 02.0717 James & Nicholson | JN 717

Damen Printed Polo

180g/m², 95% Baumwolle, 5% Elasthan, Single Jersey
Taillierter Schnitt, konfektionierter Kragen, Kragen Knopfleiste innen und Armbündchen uni, 5 Ton-in-Ton Knöpfe, Seitenschlitze

S – M – L – XL – XXL

50 | 1 € 21,50



❸ 02.8010
James & Nicholson | JN 8010

❹ 02.8009
James & Nicholson | JN 8009

❸ 02.8010 James & Nicholson | JN 8010

Herren Bio Piqué Polo

180g/m², 100% Bio-Baumwolle
Gestrickter Polokragen und Armbündchen, 2 Ton-in-Ton Knöpfe, Seitenschlitze, Tear off!® - Label

S – M – L – XL – XXL

50 | 1 € 14,80

❹ 02.8009 James & Nicholson | JN 8009

Damen Bio Piqué Polo

180g/m², 100% Bio-Baumwolle
Taillierter Schnitt, gestrickter Polokragen und Armbündchen, 4 Ton-in-Ton Knöpfe, Seitenschlitze, Tear off!® - Label

S – M – L – XL – XXL

50 | 1 € 14,80



Die angegebenen Preise sind Richtpreise. Konkrete Preise entnehmen Sie bitte der aktuell gültigen Preisliste.



❶ 02.0706
James & Nicholson | JN 706

❷ 02.0705
James & Nicholson | JN 705

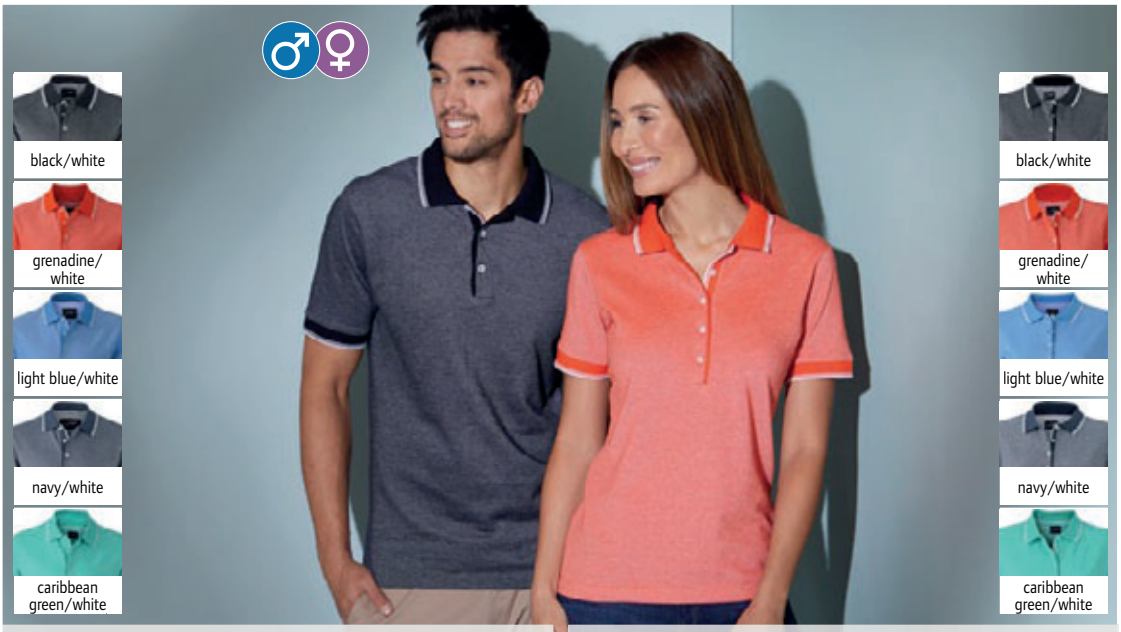

❸ 02.0704
James & Nicholson | JN 704

❹ 02.0703
James & Nicholson | JN 703



❺ 02.0918
James & Nicholson | JN 918

❻ 02.0356
James & Nicholson | JN 356

JAMES & NICHOLSON

❶ 02.0706 James & Nicholson | JN 706

Herren Jersey Heather Polo
170g/m², 65% Polyester, 35% Baumwolle, Single Jersey
Leicht taillierter Schnitt, Strickkragen und Armbündchen mit Kontraststreifen, 3er Knopfleiste, zur Sublimation geeignet
S – M – L – XL – XXL – 3XL
50 1 € 14,30

❷ 02.0705 James & Nicholson | JN 705

Damen Jersey Heather Polo
170g/m², 65% Polyester, 35% Baumwolle, Single Jersey
Leicht taillierter Schnitt, Strickkragen und Armbündchen mit Kontraststreifen, farblich abgehobene 5er Knopfleiste, zur Sublimation geeignet
S – M – L – XL – XXL
50 1 € 14,30

❸ 02.0704 James & Nicholson | JN 704

Herren Piqué Polo bicolor
170g/m², 100% Baumwolle
Strickkragen und -bündchen sowie 3er Knopfleiste mit Kontraststreifen, fein strukturierter Piquéstoff, Melange-Optik
S – M – L – XL – XXL – 3XL
50 1 € 22,80

❹ 02.0703 James & Nicholson | JN 703

Damen Piqué Polo bicolor
170g/m², 100% Baumwolle
Leicht taillierter, fein strukturierter Piquéstoff, Melange-Optik, Strickkragen und -bündchen sowie 5er Knopfleiste mit Kontraststreifen
S – M – L – XL – XXL
50 1 € 22,80

❺ 02.0918 James & Nicholson | JN 918

Piqué Polo
190g/m², 100% Baumwolle
Gestrickter Polokragen und Armbündchen, Nackenband, Knöpfe in Perlmuttoptik, Doppelnähte an Schultern und Armausschnitt, Seitenschlitze
S – M – L – XL – XXL – 3XL
50 10 € 13,70

❻ 02.0356 James & Nicholson | JN 356

Damen Stretch Piqué Polo
200g/m², 95% Baumwolle, 5% Elasthan
Legerer Schnitt, gestrickter Polokragen, Nackenband, 3 Knöpfe in Perlmuttoptik, Seitenschlitze, verlängertes Rückenteil, weiches feinstrukturiertes Elastik-Piqué
S – M – L – XL – XXL
50 10 € 13,90

Die angegebenen Preise sind Richtpreise. Konkrete Preise entnehmen Sie bitte der aktuell gültigen Preisliste.



❶ 02.0070
James & Nicholson | JN 70

white | grey heather | olive | lime green | yellow | dark orange | tomato | rose | lilac | aqua | petrol | pacific
black | stone | fern green | acid yellow | gold yellow | signal red | red | aubergine | light blue | royal | navy | mint
graphite | brown | irish green | light yellow | orange | grenadine | wine | purple | sky blue | dark royal | turquoise

Piqué Polo
195g/m², 100% Baumwolle
Gestrickter Kragen und Armbündchen, Knöpfe Ton-in-Ton, Doppelnähte an Schultern und Armausschnitt, Seitenschlitze, sehr feine Piqué-Qualität
S – M – L – XL – XXL – 3XL
50 | 10 € 13,60

❷ 02.070K
James & Nicholson | JN 70K

Kinder Piqué Polo
195g/m², 100% Baumwolle
Gestrickter Kragen und Armbündchen, Knöpfe Ton-in-Ton, Doppelnähte an Schultern und Armausschnitt, Seitenschlitze, sehr feine Piqué-Qualität

XS	S	M	L	XL	XXL
98/104	110/116	122/128	134/140	146/152	158/164

50 | 10 € 11,40

❸ 02.0071
James & Nicholson | JN 71

Damen Piqué Polo
195g/m², 100% Baumwolle
Gestrickter Kragen und Armbündchen, Knöpfe Ton-in-Ton, Doppelnähte an Schultern und Armausschnitt, Seitenschlitze, sehr feine Piqué-Qualität
S – M – L – XL – XXL
50 | 10 € 12,50



❹ 02.0022
James & Nicholson | JN 22

Heavy Piqué Polo langarm
220g/m², 100% Baumwolle
Gestrickter Polokragen und Armbündchen, Nackenband, Doppelnähte an Schulter- Hals- und Armausschnitten, 3er Knopfleiste mit Knöpfen Ton-in-Ton, Seitenschlitze
S – M – L – XL – XXL
50 | 5 € 20,–



❺ 02.0748
James & Nicholson | JN 748

Piqué Polo
180g/m², 100% Baumwolle
Gestrickter Polokragen, Nackenband, 3er Knopfleiste mit Knöpfen Ton-in-Ton, Ärmel gesäumt
S – M – L – XL – XXL – 3XL
50 | 5 € 11,–



❻ 02.0020
James & Nicholson | JN 20

Piqué Polo
200g/m², 100% Baumwolle
Gestrickter Polokragen, Nackenband, Doppelnähte an Schultern Hals- und Armausschnitt, teilweise Knöpfe Ton-in-Ton, Seitenschlitze
S – M – L – XL – XXL – 3XL – 4XL – 5XL
50 | 10 € 13,30

Die angegebenen Preise sind Richtpreise. Konkrete Preise entnehmen Sie bitte der aktuell gültigen Preisliste.



❶ 02.0980
James & Nicholson | JN 980

❷ 02.0979
James & Nicholson | JN 979

❶ 02.0980 James & Nicholson | JN 980
Herren Slub Polo „Urban“
180g/m², 100% Baumwolle, Single Jersey aus Flammgarn
Gestrickter Polokragen, 3er Knopfleiste, Armbündchen in Kontrastfarbe, Seitenschlitze mit Kontrastband, Seitennähte in trendiger Verarbeitungsform, kontrastfarbige Ziernähte
S – M – L – XL – XXL – 3XL
50 1 € 22,–

❷ 02.0979 James & Nicholson | JN 979
Damen Slub Polo „Urban“
180g/m², 100% Baumwolle, Single Jersey aus Flammgarn
Taillierter Schnitt, gestrickter Polokragen, 5er Knopfleiste, Armbündchen in Kontrastfarbe, Seitenschlitze mit Kontrastband, Seitennähte in trendiger Verarbeitungsform, kontrastfarbige Ziernähte
S – M – L – XL – XXL
50 1 € 22,–

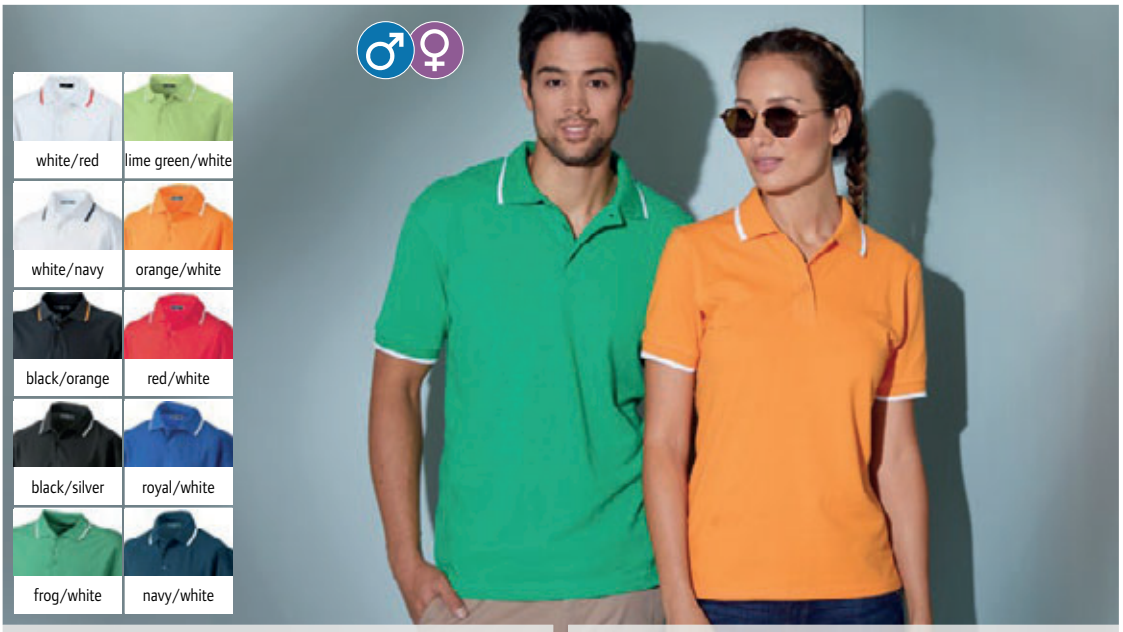

❸ 02.0034
James & Nicholson | JN 34

❹ 02.0934
James & Nicholson | JN 934

❸ 02.0034 James & Nicholson | JN 34
Piqué Polo Tipping
210g/m², 100% Baumwolle
Klassische Piqué Struktur, gestrickter Polokragen und Armbündchen, Halbmondbesatz im Nacken, Nackenband, Knöpfe Ton-in-Ton, Seitenschlitze, Doppelnähte an Schultern, Ärmeln und Saum
S – M – L – XL – XXL – 3XL
50 10 € 17,90

❹ 02.0934 James & Nicholson | JN 934
Damen Piqué Polo Tipping
220g/m², 100% Baumwolle
Gestrickter Polokragen und Armbündchen, Seitenschlitze, Nackenband, Knöpfe Ton in Ton, Doppelnähte an Schultern, Ärmeln und Saum
S – M – L – XL – XXL
50 10 € 17,50



❺ 02.0569
James & Nicholson | JN 569

❻ 02.0568
James & Nicholson | JN 568

❺ 02.0569 James & Nicholson | JN 569
Herren Jersey Stretch Polo
170g/m², 95% Baumwolle, 5% Elasthan
Gestrickter Polokragen und Armbündchen mit schmalem Kontraststreifen, Nackenband, Knöpfe Ton-in-Ton, Seitenschlitze, Silver finish (antibakteriell und geruchshemmend ausgerüstet)
S – M – L – XL – XXL – 3XL
50 1 € 21,50

❻ 02.0568 James & Nicholson | JN 568
Damen Jersey Stretch Polo
170g/m², 95% Baumwolle, 5% Elasthan
Leicht taillierter Schnitt, gestrickter Polokragen und Armbündchen mit schmalem Kontraststreifen, Nackenband, schmale lange 5er Knopfleiste mit Ton-in-Ton Knöpfen, Seitenschlitze, Silver finish (antibakteriell und geruchshemmend ausgerüstet)
S – M – L – XL – XXL
50 1 € 21,50

Die angegebenen Preise sind Richtpreise. Konkrete Preise entnehmen Sie bitte der aktuell gültigen Preisliste.

JAMES & NICHOLSON

❶ 02.0708 James & Nicholson | JN 708
Herren Pima Piqué Polo
180g/m², 100% Pima Baumwolle
Klassischer Schnitt, Strickkragen, Knopfleiste mit 3 titanfarbenen Knöpfen, Rippbündchen am Arm, Seitenschlitze, hochwertige Pima Baumwolle
S – M – L – XL – XXL – 3XL
50 1 € 22,80

❷ 02.0707 James & Nicholson | JN 707
Damen Pima Piqué Polo
180g/m², 100% Pima Baumwolle
Taillierter Schnitt, Strickkragen, Knopfleiste mit 5 titanfarbenen Knöpfen, Rippbündchen am Arm, hochwertige Pima Baumwolle
S – M – L – XL – XXL
50 1 € 22,80



❶ 02.0708
James & Nicholson | JN 708

❷ 02.0707
James & Nicholson | JN 707

❸ 02.0710 James & Nicholson | JN 710
Herren Stretch Piqué Polo
210g/m², 95% Baumwolle, 5% Elasthan
Klassischer Schnitt, Strickkragen, Knopfleiste mit 3 Knöpfen, Strickbündchen am Arm, Seitenschlitze
S – M – L – XL – XXL – 3XL
50 1 € 20,40

❹ 02.0709 James & Nicholson | JN 709
Damen Stretch Piqué Polo
210g/m², 95% Baumwolle, 5% Elasthan
Taillierter Schnitt, Strickkragen, tiefe Knopfleiste mit 5 Knöpfen, Strickbündchen am Arm, Seitenschlitze
S – M – L – XL – XXL
50 1 € 20,40

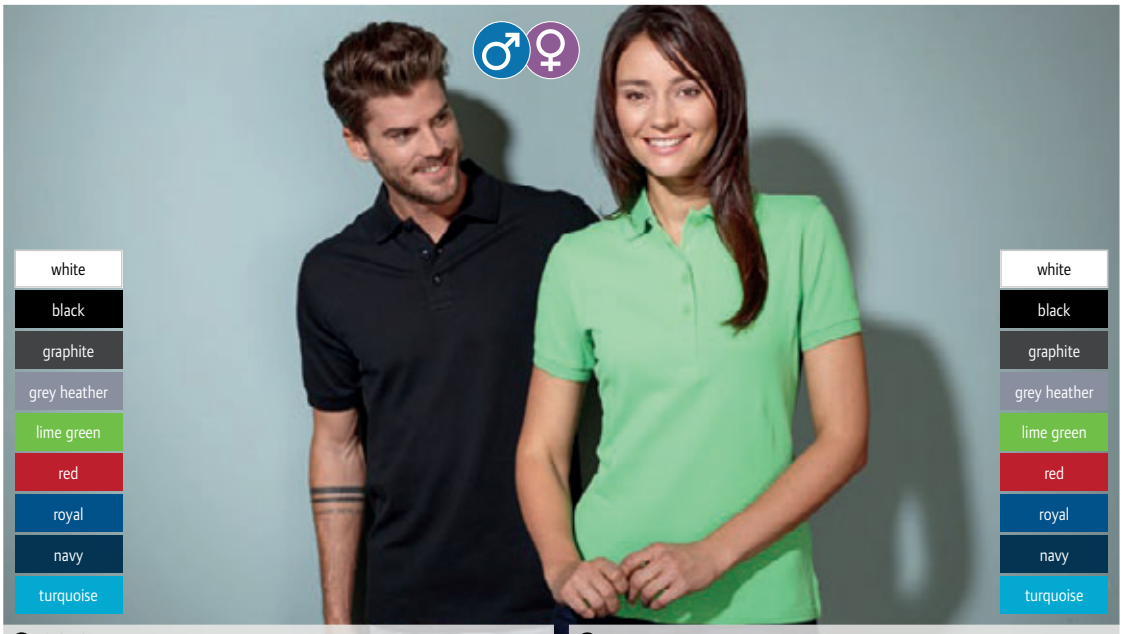

❸ 02.0710
James & Nicholson | JN 710

❹ 02.0709
James & Nicholson | JN 709

❺ 02.0966 James & Nicholson | JN 966
Herren Coldblack® Piqué Polo
215g/m², 100% Baumwolle
Kontraststreifen an Kragen und Ärmel, UV-Schutz 30+, 3er Knopfleiste mit Knöpfen Ton-in-Ton, Nackenband in Kontrastfarbe
S – M – L – XL – XXL – 3XL
50 1 € 32,50

❻ 02.0965 James & Nicholson | JN 965
Damen Coldblack® Piqué Polo
215g/m², 95% Baumwolle, 5% Elasthan
Taillierter Schnitt, Kontraststreifen an Kragen und Ärmel, UV-Schutz 30+, 5er Knopfleiste mit Knöpfen Ton-in-Ton, Nackenband in Kontrastfarbe
S – M – L – XL – XXL
50 1 € 32,50



❺ 02.0966
James & Nicholson | JN 966

❻ 02.0965
James & Nicholson | JN 965

Die angegebenen Preise sind Richtpreise. Konkrete Preise entnehmen Sie bitte der aktuell gültigen Preisliste.

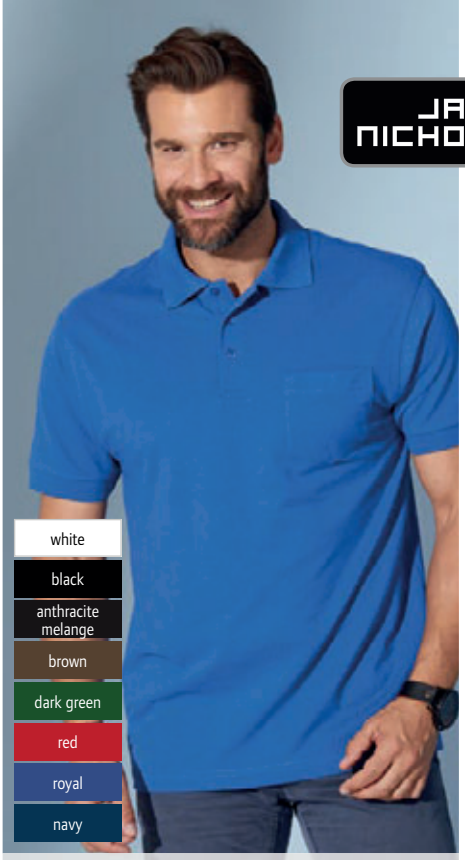

❶ 02.0026
James & Nicholson | JN 26

Piqué Polo mit Brusttasche
210g/m², 60% Baumwolle, 40% Polyester
Hochwertiger feinstrukturierter Piqué, gestrickter Polokragen und Armbündchen, Nackenband, Knöpfe Ton-in-Ton, aufgesetzte Brusttasche, Seitenschlitze, Doppelnähte an Schultern und Armausschnitt
S – M – L – XL – XXL – 3XL
50 5 € 16,90



❷ 02.0029
James & Nicholson | JN 29

Piqué Polo mit Brusttasche langarm
210g/m², 60% Baumwolle, 40% Polyester
Hochwertiger feinstrukturierter Piqué, gestrickter Polokragen und Armbündchen, Seitenschlitze, aufgesetzte Brusttasche, Nackenband, Knöpfe Ton-in-Ton, Doppelnähte an Schultern und Armausschnitt
S – M – L – XL – XXL – 3XL
50 5 € 20,–



❸ 02.0027
James & Nicholson | JN 27

Piqué Polo mit Reißverschluss
210g/m², 60% Baumwolle, 40% Polyester
Hochwertiger feinstrukturierter Piqué, gestrickter Polokragen und Armbündchen, Seitenschlitze, Reißverschluss Ton-in-Ton, Nackenband, Doppelnähte an Schultern und Armausschnitt
S – M – L – XL – XXL
50 5 € 16,90



❹ 02.0351
James & Nicholson | JN 351

Sublimations Polo
160g/m², 100% Polyester
Struktur Jersey "Bird Eye", Doppelnähte an Schultern und Armausschnitt, Nackenband, Seitenschlitze
S – M – L – XL – XXL – 3XL
50 10 € 11,60

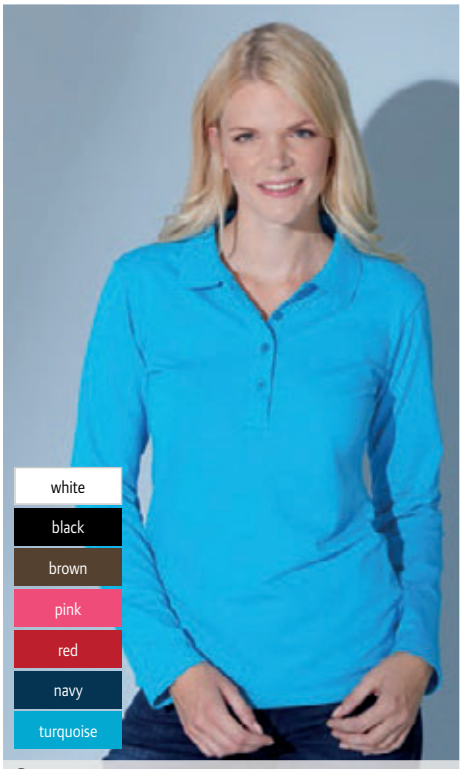

❺ 02.0180 **James & Nicholson | JN 180**

Damen Stretch Piqué Polo langarm
200g/m², 95% Baumwolle, 5% Elasthan
Weicher feinstrukturierter Elastik-Piqué, gestrickter Polokragen und Armbündchen, lange schmale Knopfleiste, Seitenschlitze, Doppelnähte an Schultern und Armausschnitt
S – M – L – XL – XXL
50 10 € 16,40



❻ 02.0147
James & Nicholson | JN 147

Piqué Polo „Campus"
240g/m², 100% Baumwolle
Klassischer hochwertiger Piqué, Kontraststreifen an Polokragen und Armbündchen, Nackenband und Knopfleiste kontrastfarbig, Knöpfe Ton-in-Ton, Doppelnähte an Schultern Armausschnitt und Saum, verstärkte kontrastfarbige Seitenschlitze
S – M – L – XL – XXL
50 5 € 20,40

Die angegebenen Preise sind Richtpreise. Konkrete Preise entnehmen Sie bitte der aktuell gültigen Preisliste.



❶ 02.0988
James & Nicholson | JN 988

❷ 02.0987
James & Nicholson | JN 987

❶ 02.0988 James & Nicholson | JN 988

Herren Jersey Polo „Gipsy“
140g/m², 100% Baumwolle, Single Jersey
Figurbetonter Schnitt, Stoffkragen, aufwendige Spray Drucktechnik, lange Knopfleiste, kleine Brusttasche, Artikel bluten beim Waschen aus - heller Druck kann sich verfärben
S – M – L – XL – XXL – 3XL
50 1 € 20,40

❷ 02.0987 James & Nicholson | JN 987

Damen Jersey Polo „Gipsy“
140g/m², 100% Baumwolle, Single Jersey
Taillierter Schnitt, Stoffkragen, aufwendige Spray Drucktechnik, tiefe Knopfleiste, kleine Brusttasche, Artikel bluten beim Waschen aus - heller Druck kann sich verfärben
S – M – L – XL – XXL
50 1 € 20,40



❸ 02.0986
James & Nicholson | JN 986

❹ 02.0985
James & Nicholson | JN 985

❸ 02.0986 James & Nicholson | JN 986

Herren Piqué Polo
190g/m², 95% Baumwolle, 5% Elasthan, Piqué
Flacher Strickkragen und Armbündchen mit Kontraststreifen, 3er Knopfleiste, Seitenschlitze mit Kontrastband
S – M – L – XL – XXL – 3XL
50 1 € 20,–

❹ 02.0985 James & Nicholson | JN 985

Damen Piqué Polo
190g/m², 95% Baumwolle, 5% Elasthan, Piqué
Taillierter Schnitt, flacher Strickkragen und Armbündchen mit Kontraststreifen, tiefe 5er Knopfleiste, Seitenschlitze mit Kontrastband
S – M – L – XL – XXL
50 1 € 20,–

Die angegebenen Preise sind Richtpreise. Konkrete Preise entnehmen Sie bitte der aktuell gültigen Preisliste.

KARIBAN



❶ 20.K245
Kariban | K245

❷ 20.K252
Kariban | K252

❶ 20.K245
Kariban | K245

Herren Kontrast Piqué Polo
220g/m², 100% Baumwolle
Rippstrickkragen und Armbündchen mit Kontraststreifen, Kragenunterseite und Steppnähte hinten in Kontrastfarbe (außer bei weiß), Kontrast-Nackenband, 2er Knopfleiste mit 3-farbigem Detail innen, Seitenschlitze mit Kontrastband
S – M – L – XL – XXL – 3XL
25 5 € 25,40

❷ 20.K252
Kariban | K252

Damen Kontrast Piqué Polo
220g/m², 100% Baumwolle
Taillierter Schnitt, Rippstrickkragen und Armbündchen mit Kontraststreifen, Kragenunterseite und Steppnähte hinten in Kontrastfarbe (außer bei weiß), Kontrast-Nackenband, tiefe 5er Knopfleiste mit Kontrastband und Ziersteppung innen, verlängertes Rückenteil, Seitenschlitze mit Kontrastband
XS – S – M – L – XL – XXL
25 5 € 21,70



❸ 20.K232
Kariban | K232



❹ 20.K226
Kariban | K226



❺ 20.K237
Kariban | K237

2-farbiges Piqué Polo „Flag“
220g/m², 65% Polyester, 35% Baumwolle, Piqué
Kragen aus Rippstrick, 3er Knopfleiste Ton-in-Ton, kontrastfarbige Einsätze seitlich und unter den Ärmeln, Seitenschlitze
S – M – L – XL – XXL – 3XL
25 5 € 17,75

Baseball Piqué Polo
200g/m², 100% Baumwolle, Piqué
Kragen in Rippstrick, Nackenband, Raglanärmel in Kontrastfarbe und mit Kontrastpaspel, 2er Knopfleiste Ton-in-Ton, Doppelnähte an Ärmeln und Bund
*S – M – L – XL – XXL – 3XL – 4XL**
** nur in diesen Farben erhältlich*
25 5 € 18,–

Herren Jersey Polo „Ray“
210g/m², 100% Baumwolle
Zweifarbiges Streifen-Polo, glatter Kragen, 3er Knopfleiste, Rippstrick an den Ärmeln, Seitenschlitze mit Zierband und Doppelnaht
M – L – XL – XXL
20 5 € 23,20

Die angegebenen Preise sind Richtpreise. Konkrete Preise entnehmen Sie bitte der aktuell gültigen Preisliste.

KARIBAN



white
black
storm grey
grey heather
cream
mossy green
red
wine heather
ocean blue heather
french navy heather
navy

❶ 20.K209
Kariban | K209

❷ 20.K210
Kariban | K210

❶ 20.K209
Kariban | K209
Herren Organic Piqué Polo
220g/m², 100% OCS zertifizierte Bio-Baumwolle, OCS Blended: bei heather Farben mit 20% Polyester, grey heather mit 30% Viskose Anteil
Kragen und Armbündchen aus Rippstrick, Nackenband, 3er Knopfleiste mit Ton-in-Ton Knöpfen, verstärkte Seitenschlitze, neutrales Größenlabel
S – M – L – XL – XXL – 3XL
50 5 € 14,90

❷ 20.K210
Kariban | K210
Damen Organic Piqué Polo
220g/m², 100% OCS 100 zertifizierte Bio-Baumwolle, OCS Blended: heather Farben mit 20% Polyester, grey heather mit 30% Viskose
Kragen und Armbündchen aus Rippstrick, Nackenband, 4er Knopfleiste mit Ton-in-Ton Knöpfen, neutrales Größenlabel, verstärkte Seitenschlitze
XS – S – M – L – XL – XXL
50 5 € 14,90



white
black
dark grey
oxford grey
light sand
dark khaki
chocolate
forest green
kelly green
lime
yellow
orange
red
fuchsia
wine
purple
sky blue
light royal blue
tropical blue
navy

❸ 20.K241
Kariban | K241

❹ 20.K242
Kariban | K242

❸ 20.K241
Kariban | K241
Herren Piqué Polo
220g/m², 100% Baumwolle
Rippstrick Kragen, Kontrastzierband im Kragen und an den Seitenschlitzen, 3er Knopfleiste, Doppelnaht, 60° waschbar (oxford grey: 40°)
S – M – L – XL – XXL – 3XL – 4XL
25 5 € 17,75

❹ 20.K242
Kariban | K242
Damen Piqué Polo
220g/m², 100% Baumwolle
Leicht taillierter Schnitt, Rippstrick Kragen, Kontrastzierband im Kragen und an den Seitenschlitzen, 2er Knopfleiste, Doppelnaht, 60° waschbar (oxford grey: 40°)
S – M – L – XL – XXL – 3XL
25 5 € 16,05

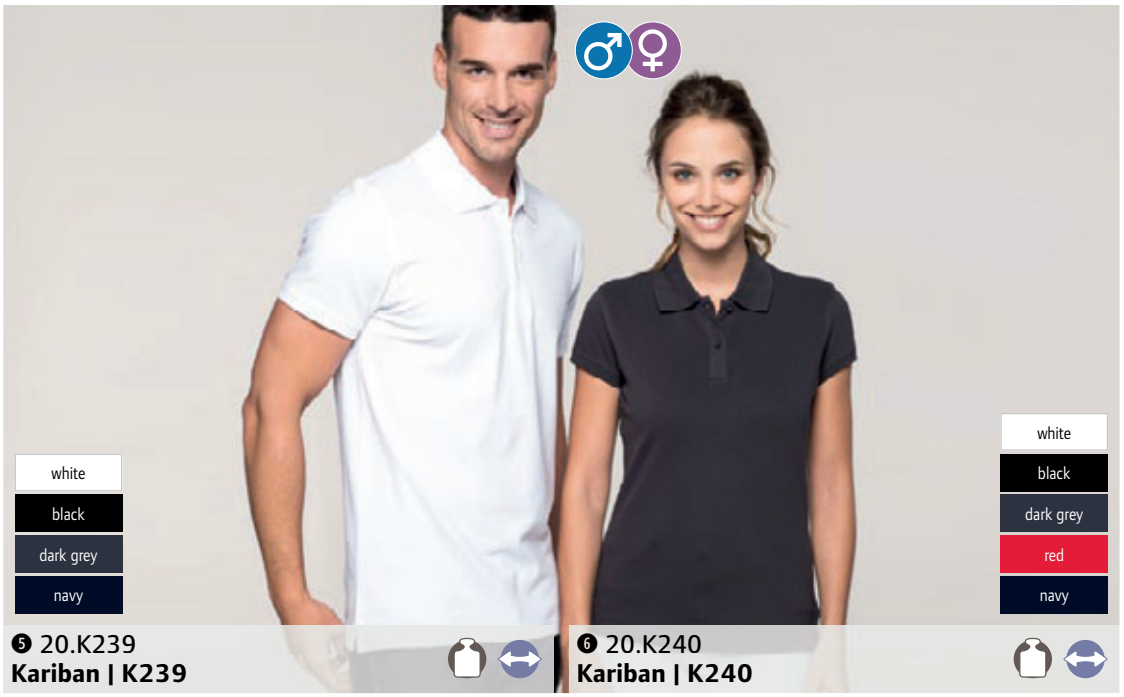

white
black
dark grey
navy
red

❺ 20.K239
Kariban | K239

❻ 20.K240
Kariban | K240

❺ 20.K239
Kariban | K239
Herren Stretch Piqué Polo
220g/m², 95% Baumwolle, 5% Elasthan
Rippstrick Kragen mit Nackenband, 3er Knopfleiste, Rippstrick an Ärmelbündchen, Seitenschlitze und Doppelnaht
S – M – L – XL – XXL – 3XL
25 5 € 21,80

❻ 20.K240
Kariban | K240
Damen Stretch Piqué Polo „Brooke"
220g/m², 95% Baumwolle, 5% Elasthan
Taillierter Schnitt, Rippstrick Kragen mit Nackenband, 2er Knopfleiste, Rippstrick an Ärmelbündchen, Seitenschlitze und Doppelnahtverarbeitung
XS – S – M – L – XL – XXL
25 5 € 18,40

Die angegebenen Preise sind Richtpreise. Konkrete Preise entnehmen Sie bitte der aktuell gültigen Preisliste.



❶ 20.2200
Kariban | KV2200



❷ 20.2201
Kariban | KV2201

Kariban Vintage

❶ 20.2200
Kariban | KV2200
Herren Vintage Piqué Polo
220g/m², 100% einlaufvorbehandelte Baumwolle
Samt-Nackenband, breite aufgesetzte Knopfleiste mit 2 kontrastfarbige Knöpfen, Doppelnaht an Ärmeln und Saum, Seitenschlitze innen mit Samtband
S – M – L – XL – XXL – 3XL
50 1 € 24,80

❷ 20.2201
Kariban | KV2201
Damen Vintage Piqué Polo
220g/m², 100% einlaufvorbehandelte Baumwolle
Sehr figurbetonter Schnitt, Samt-Nackenband, aufgesetzte Knopfleiste mit 2 Kontrastknöpfen, Doppelnaht an Ärmeln und Saum, Seitenschlitze innen mit Samtband
XS – S – M – L – XL – XXL
50 1 € 23,30

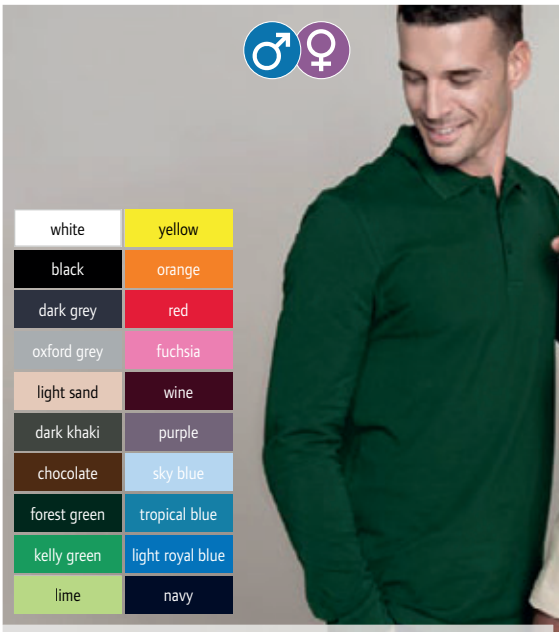

❸ 20.K243
Kariban | K243

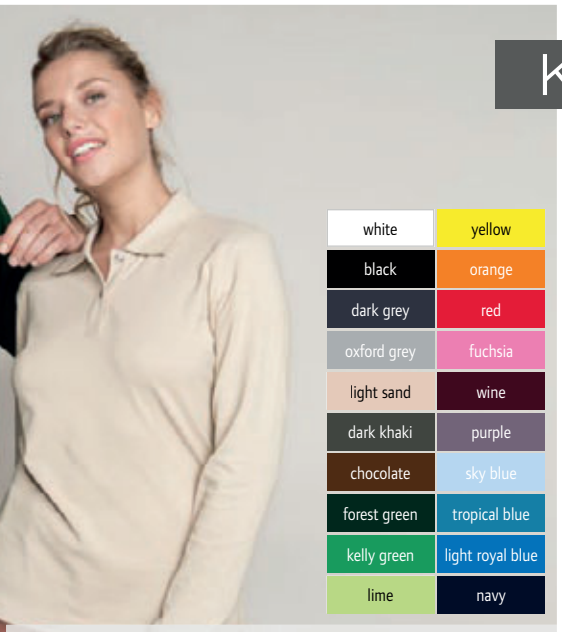

❹ 20.K244
Kariban | K244

KARIBAN

❸ 20.K243
Kariban | K243
Herren Piqué Polo langarm
220g/m², 100% Baumwolle
Rippstrick Kragen, 3er Knopfleiste, Kontrastzierband im Kragen und an den Seitenschlitzen, Elasthan verstärkte Rippbündchen, Doppelnaht, 60° waschbar (oxford grey: 40°)
S – M – L – XL – XXL – 3XL – 4XL
25 5 € 21,20

❹ 20.K244
Kariban | K244
Damen Piqué Polo langarm
220g/m², 100% Baumwolle
Taillierter Schnitt, Rippstrick Kragen, Kontrastzierband im Kragen und an den Seitenschlitzen, 2er Knopfleiste, Doppelnaht, 60° waschbar (oxford grey: 40°)
S – M – L – XL – XXL – 3XL
25 5 € 17,75

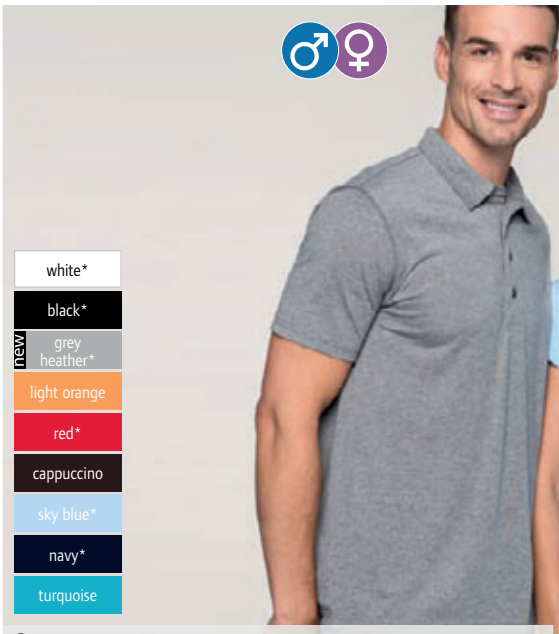

❺ 20.K227
Kariban | K227

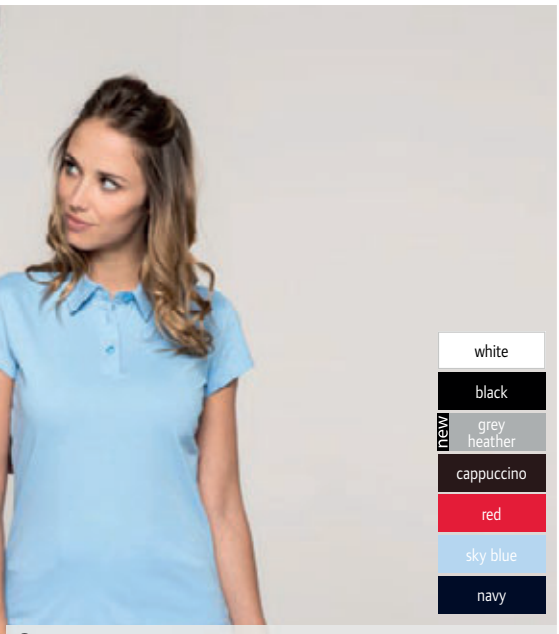

❻ 20.K238
Kariban | K238

❺ 20.K227
Kariban | K227
Herren Jersey Polo
180g/m², 100% gekämmte Baumwolle
Glatter Stoffkragen, 4er Knopfleiste, verdeckte Nähte an den Ärmeln, Doppelnähte
*S – M – L – XL – XXL – 3XL**
** nur in diesen Farben erhältlich*
25 5 € 14,70

❻ 20.K238
Kariban | K238
Damen Jersey Polo
180g/m², 100% gekämmte Baumwolle
Tailliert geschnitten, glatter Stoffkragen, 3er Knopfleiste mit Ton-in-Ton Knöpfen, Doppelnähte
XS – S – M – L – XL – XXL
25 5 € 12,20

Die angegebenen Preise sind Richtpreise. Konkrete Preise entnehmen Sie bitte der aktuell gültigen Preisliste.

russell





❶ 10.566M
Russell | 566M

❷ 10.566F
Russell | 566F

❶ 10.566M
Russell | 566M
Herren Piqué Stretch Polo
210g/m², 95% Baumwolle, 5% Lycra®
Figurbetonter Schnitt, flacher Strickkragen, 3er Knopfleiste mit farblich abgesetzten Knöpfen, gleichfarbiger Stoffstreifen entlang der Schulternaht, verstärkte Seitenschlitze
S – M – L – XL – XXL – 3XL
36 6 € 21,70

❷ 10.566F
Russell | 566F
Damen Piqué Stretch Polo
210g/m², 95% Baumwolle, 5% Lycra®
Figurbetonter Schnitt, längere Form, flacher Strickkragen, 4er Knopfleiste mit farblich abgesetzten Knöpfen, gleichfarbiger Stoffstreifen entlang der Schulternaht, verstärkte Seitenschlitze
XS – S – M – L – XL – XXL
36 6 € 21,70



white | black | light oxford | lime | classic red | fuchsia | ultra purple | azure blue | bright royal | french navy

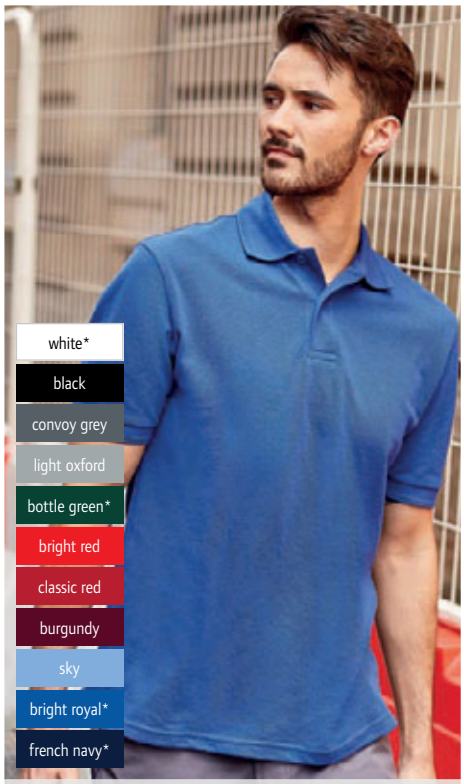

❸ 10.599M
Russell | 599M

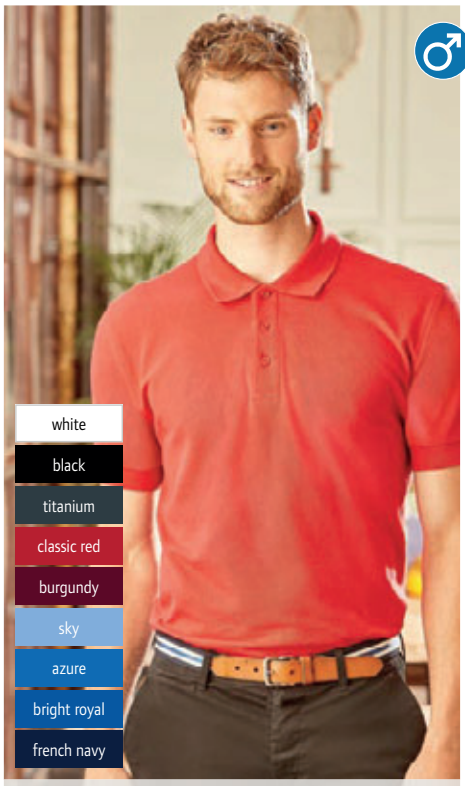

❹ 10.577M
Russell | 577M

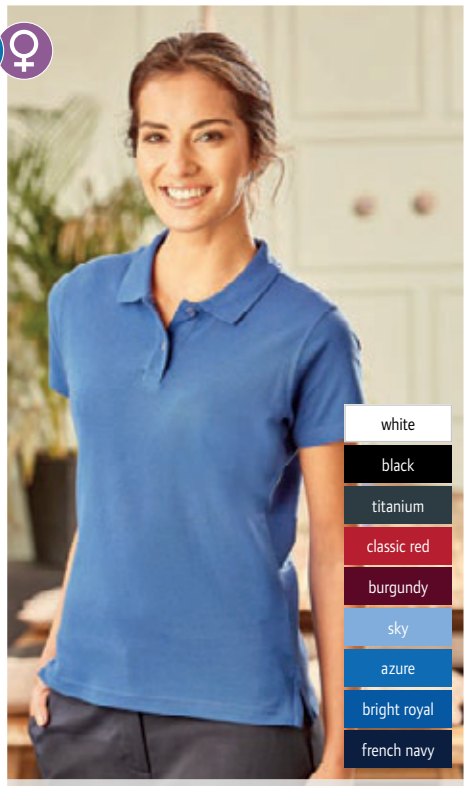

❺ 10.577F
Russell | 577F

❸ 10.599M
Russell | 599M
Piqué Polo
215g/m², 65% Polyester, 35% ringgesponnene Baumwolle
Strapazierfähig, Flachstrick-Kragen und Ärmelbündchen mit doppeltem Strukturstreifen, verstärkte Schulternähte, Seitenschlitze, 60° waschbar
XS – S – M – L – XL – XXL – 3XL – 4XL – 5XL – 6XL**
** nur in diesen Farben erhältlich*
36 6 € 15,45

❹ 10.577M
Russell | 577M
Herren Ultimate Piqué Polo
215g/m², 100% gekämmte Baumwolle
3er Knopfleiste, Strickkragen, Strickbündchen am Arm, Nackenband und Seitenschlitze mit innenseitiger Verstärkung in Fischgrätoptik, Ersatzknopf, 60° waschbar
XS – S – M – L – XL – XXL – 3XL – 4XL
36 6 € 20,–

❺ 10.577F
Russell | 577F
Damen Ultimate Piqué Polo
215g/m², 100% gekämmte Baumwolle
2er Knopfleiste, Strickkragen, Nackenband und Seitenschlitze mit innenseitiger Verstärkung in Fischgrätoptik, offene Ärmel mit Doppelnaht am Saum, Ersatzknopf, 60° waschbar
XS – S – M – L – XL – XXL
36 6 € 20,–

Die angegebenen Preise sind Richtpreise. Konkrete Preise entnehmen Sie bitte der aktuell gültigen Preisliste.



❶ 10.539B
Russell | 539B

Kinder Piqué Polo
215g/m², 65% Polyester, 35% ringgesponnene Baumwolle
Einzigartige Doppelgarn-Konstruktion, Nackenband, robust, pflegeleicht
90 – 104 – 116 – 128 – 140 – 152
36 6 € 13,30



❷ 10.539F
Russell | 539F

Damen Piqué Polo
215g/m², 65% Polyester, 35% ringgesponnene Baumwolle
Taillierter Schnitt, verstärkte Schulternähte, Seitenschlitze, einzigartige Doppelgarn-Konstruktion, Nackenband, ideal auch als Workwear, Ersatzknopf
XS – S – M – L – XL – XXL – 3XL – 4XL**
** nur in diesen Farben erhältlich*
36 6 € 16,–

❸ 10.539M
Russell | 539M

Piqué Polo
215g/m², 65% Polyester, 35% ringgesponnene Baumwolle
Verstärkte Schulternähte, einzigartige Doppelgarn-Konstruktion, Nackenband, ideal auch als Workwear, Ersatzknopf
XS – S – M – L – XL – XXL – 3XL – 4XL* – 5XL** – 6XL***
** nur in diesen Farben erhältlich*
36 6 € 16,–



❹ 10.569L
Russell | 569L

Piqué Polo langarm
200g/m², 100% ringgesponnene Baumwolle, light oxford (93% Baumwolle, 7% Polyester)
Strickkragen, Knopfleiste mit 2 farbigen Knöpfen, verstärkte Schulternähte, schmale Strickbündchen am Arm, Seitenschlitze, Ersatzknopf
XS – S – M – L – XL – XXL*
** nur in diesen Farben erhältlich*
36 6 € 17,35



❺ 10.569F
Russell | 569F

Damen Piqué Polo
200g/m², 100% ringgesponnene Baumwolle, light oxford (93% Baumwolle, 7% Polyester)
Strickkragen, Knopfleiste mit 2 farbigen Knöpfen, verstärkte Schulternähte, offene Ärmel mit Doppelnaht am Saum, Seitenschlitze, Ersatzknopf
XS – S – M – L – XL – XXL
36 6 € 14,65

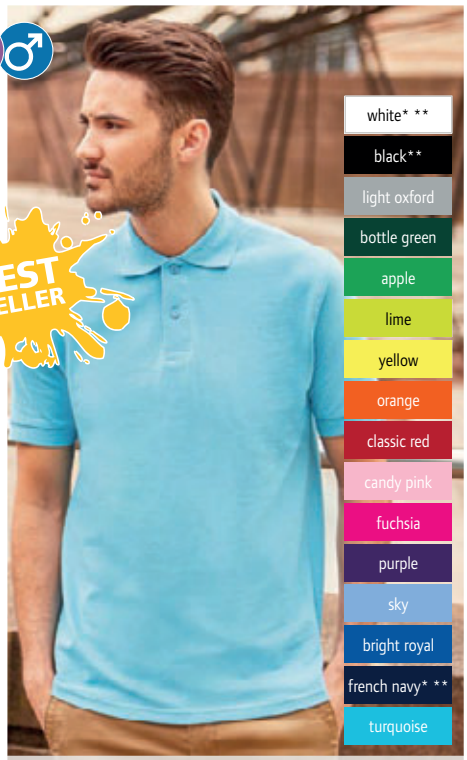

❻ 10.569M
Russell | 569M

Piqué Polo
200g/m², 100% ringgesponnene Baumwolle, light oxford (93% Baumwolle, 7% Polyester)
Strickkragen, Knopfleiste mit 2 farbigen Knöpfen, verstärkte Schulternähte, Strickbündchen am Arm, Seitenschlitze, Ersatzknopf
XS – S – M – L – XL – XXL – 3XL** – 4XL***
** nur in diesen Farben erhältlich*
36 6 € 14,65

Die angegebenen Preise sind Richtpreise. Konkrete Preise entnehmen Sie bitte der aktuell gültigen Preisliste.



❶ 25.1310
SOL'S | People
Damen Piqué Polo
210g/m² 100% gekämmte ringgesponnene Baumwolle
Figurbetonter Schnitt, Kragen und Armbündchen aus Feinripp, Nackenband, 4er Knopfleiste mit Ton-in-Ton Knöpfen, gerader Bund mit Seitenschlitzen
S – M – L – XL – XXL
50 5 € 14,70

❷ 25.1362
SOL'S | Spring II
Piqué Polo
210g/m², 100% gekämmte ringgesponnene Baumwolle
Feinrippkragen, Nackenband, verstärkte 3er Knopfleiste mit Ton-in-Ton Knöpfen, gerader Bund mit Seitenschlitzen
S – M – L – XL – XXL – 3XL – 4XL* – 5XL**
** nur in diesen Farben erhältlich*
50 5 € 14,70



❸ 25.1345
SOL'S | Summer Kids II
Kinder Piqué Polo
170g/m², 100% gekämmte ringgesponnene Baumwolle
Kragen aus Feinripp, verstärktes Nackenband, 3er Knopfleiste mit Ton-in-Ton Knöpfen, gerader Bund mit Seitenschlitzen

4 Y	6 Y	8 Y	10 Y	12 Y
98/104	110/116	122/128	134/140	146/152

50 5 € 9,30



❹ 25.1338
SOL'S | Passion
Damen Piqué Polo
170g/m², 100% gekämmte ringgesponnene Baumwolle
Figurbetonter Schnitt, Rippkragen, Nackenband, verstärkte 4er Knopfleiste mit Ton-in-Ton Knöpfen, gerader Bund mit Seitenschlitzen
S – M – L – XL – XXL
50 5 € 9,50

❺ 25.1342
SOL'S | Summer II
Piqué Polo
170g/m², 100% gekämmte ringgesponnene Baumwolle
Rippkragen, Nackenband, verstärkte 3er Knopfleiste mit Ton-in-Ton Knöpfen, gerader Bund mit Seitenschlitzen
XS – S – M – L – XL – XXL
50 5 € 9,50

Die angegebenen Preise sind Richtpreise. Konkrete Preise entnehmen Sie bitte der aktuell gültigen Preisliste.



white | orange
black | red
new charcoal melange | new heather oxblood
dark grey | sky blue
melange grey | new slate blue
new pure grey | royal blue
kelly green | new heather denim
apple green | french navy
gold | aqua

❶ 25.1134
SOL'S | Perfect Men



❷ 25.1135
SOL'S | Perfect Women

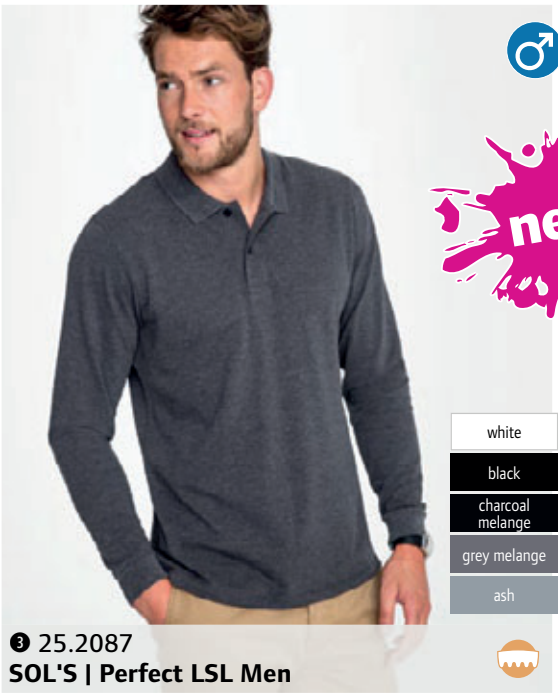

white | apple green
black | orange
charcoal melange | red
grey melange | royal blue
ash | french navy

❸ 25.2087
SOL'S | Perfect LSL Men



❹ 25.2083
SOL'S | Perfect LSL Women



white
black
melange grey
chocolate
golf green
red
burgundy
sky blue
royal blue
navy

❺ 25.1317
SOL'S | Podium

white
black
grey melange
sand
chocolate
golf green
red
burgundy
sky blue
royal blue
navy

❻ 25.1353
SOL'S | Winter II

❶ 25.1134 **SOL'S Perfect Men**
Herren Piqué Polo
180g/m², 100% gekämmte ringgesponnene Baumwolle
Figurbetonter Schnitt, Strickbündchen am Arm, Strickkragen mit 2er Knopfleiste, 1 Ersatzknopf
S – M – L – XL – XXL – 3XL
50 5 € 11,95

❷ 25.1135 **SOL'S Perfect Women**
Damen Piqué Polo
180g/m², 100% gekämmte ringgesponnene Baumwolle
Länger geschnitten, Strickbündchen am Arm, Strickkragen mit 3er Knopfleiste, 1 Ersatzknopf
S – M – L – XL – XXL
50 5 € 11,95

❸ 25.2087 **SOL'S Perfect LSL Men**
Herren Polo langarm
180g/m², 100% gekämmte Baumwolle
1x1 Rippstrickkragen und Rippbündchen, 2er Knopfleiste, Nackenband, Tear-Off Label
S – M – L – XL – XXL – 3XL
50 5 € 16,15

❹ 25.2083 **SOL'S Perfect LSL Women**
Damen Polo langarm
180g/m², 100% gekämmte Baumwolle
Taillierter Schnitt, 1x1 Rippstrickkragen, 3er Knopfleiste, Nackenband, Tear-Off Label
S – M – L – XL – XXL
50 5 € 16,15

❺ 25.1317 **SOL'S Podium**
Damen Piqué Polo langarm
210g/m², 100% gekämmte ringgesponnene Baumwolle
Figurbetonter Schnitt, Rippkragen, Nackenband, 4er Knopfleiste mit Ton-in-Ton Knöpfen, Seitenschlitze
S – M – L – XL
50 5 € 21,40

❻ 25.1353 **SOL'S Winter II**
Piqué Polo langarm
210g/m², 100% gekämmte ringgesponnene Baumwolle
Verstärkte 3er Knopfleiste mit Ton-in-Ton Knöpfen, Nackenband, gerader Saum mit Seitenschlitzen, Ersatzknopf am Waschlabel
S – M – L – XL – XXL
50 5 € 21,40

Die angegebenen Preise sind Richtpreise. Konkrete Preise entnehmen Sie bitte der aktuell gültigen Preisliste.

❶ 25.2081 SOL'S Paname Men

Herren Piqué Polo meliert
180g/m², 60% Baumwolle, 40% Polyester
3er Knopfleiste, Rippstrickkragen und Rippbündchen mit Kontraststreifen, neutrales Größenlabel im Nacken
S – M – L – XL – XXL – 3XL
50 5 € 23,30

❷ 25.2082 SOL'S Paname Women

Damen Piqué Polo meliert
180g/m², 60% Baumwolle, 40% Polyester
3er Knopfleiste, Rippstrickkragen und Rippbündchen mit Kontraststreifen, neutrales Größenlabel im Nacken
S – M – L – XL – XXL
50 5 € 23,30



❶ 25.2081
SOL'S | Paname Men

❷ 25.2082
SOL'S | Paname Women

❸ 25.1708 SOL'S Phoenix Men

Herren Piqué Stretch Polo
220g/m², 95% gekämmte ringgesponnene Baumwolle, 5% Elasthan
Figurbetonter Schnitt, 1x1 Rippstrick Kragen und Ärmelbündchen, Nackenband, 3 Ton-in-Ton Knöpfe, Seitenschlitze, neutrales Größenlabel
S – M – L – XL – XXL – 3XL
50 5 € 23,10

❹ 25.1709 SOL'S Phoenix Women

Damen Piqué Stretch Polo
220g/m², 95% gekämmte ringgesponnene Baumwolle, 5% Elasthan
Figurbetonter Schnitt, 1x1 Rippstrick Kragen und Ärmelbündchen, Nackenband, tiefe Knopfleiste mit 5 Ton-in-Ton Knöpfen, neutrales Größenlabel
S – M – L – XL – XXL
50 5 € 23,10



❸ 25.1708
SOL'S | Phoenix Men

❹ 25.1709
SOL'S | Phoenix Women

❺ 25.1706 SOL'S Brandy Men

Herren Piqué Polo gepunktet
180g/m², 100% ringgesponnene Baumwolle
Figurbetonter Schnitt, 1x1 Rippstrickkragen und Ärmelbündchen, Nackenband, 3 Ton-in-Ton Knöpfe, Seitenschlitze, gepunkteter Stoff, neutrales Größenlabel
S – M – L – XL – XXL
50 5 € 19,70

❻ 25.1707 SOL'S Brandy Women

Damen Piqué Polo gepunktet
180g/m², 100% gekämmte ringgesponnene Baumwolle
Figurbetonter Schnitt, 1x1 Rippstrickkragen und Ärmelbündchen, Nackenband, 3 Ton-in-Ton Knöpfe, Seitenschlitze, gepunkteter Stoff, neutrales Größenlabel
XS – S – M – L – XL – XXL
50 5 € 19,70



❺ 25.1706
SOL'S | Brandy Men

❻ 25.1707
SOL'S | Brandy Women

Die angegebenen Preise sind Richtpreise. Konkrete Preise entnehmen Sie bitte der aktuell gültigen Preisliste.



❶ 25.0576
SOL'S | Patriot

❷ 25.1407
SOL'S | Patriot Women

❶ 25.0576
SOL'S | Patriot

Herren Heavy Piqué Polo
200g/m², 100% ringgesponnene Baumwolle
Körperbetonter Schnitt, 1x1 Rippstrickkragen und Ärmelbündchen, Kragenunterseite zweifärbig gestreift, 2er Knopfleiste mit Kontrast-Stoffband, Seitenschlitze verstärkt mit Kontrastband
S – M – L – XL – XXL – 3XL
50 5 € 20,90

❷ 25.1407
SOL'S | Patriot Women

Damen Heavy Piqué Polo
200g/m², 100% ringgesponnene Baumwolle
Körperbetonter Schnitt, 1x1 Rippstrickkragen und Ärmelbündchen, Kragenunterseite zweifärbig gestreift, 3er Knopfleiste mit Kontrast-Stoffband innen, Seitenschlitze verstärkt mit Kontrastband
S – M – L – XL – XXL
50 5 € 20,90





❸ 25.0574
SOL'S | Portland Men

❹ 25.0575
SOL'S | Portland Women

❺ 25.1369
SOL'S | Prince

❸ 25.0574
SOL'S | Portland Men

Herren Heavy Piqué Polo
200g/m², 100% ringgesponnene Baumwolle
Taillierter Schnitt, 1x1 Rippstrickkragen und Ärmelbündchen, verstärktes kontrastfarbiges Nackenband, 2 weiße Knöpfe, 1 Ersatzknopf auf der Innenseite der Seitennaht, Nackenband Knopfleiste innen und Seitenschlitze mit kontrastfarbigem Twillband, Ärmelbündchen mit kontrastfarbigem Anhänger
S – M – L – XL – XXL – 3XL
50 5 € 19,15

❹ 25.0575
SOL'S | Portland Women

Damen Heavy Piqué Polo
200g/m², 100% ringgesponnene Baumwolle
Taillierter Schnitt, 1x1 Rippstrickkragen und Ärmelbündchen, verstärktes kontrastfarbiges Nackenband, 4 weiße Knöpfe, 1 Ersatzknopf auf der Innenseite der Seitennaht, Nackenband Knopfleiste innen und Seitenschlitze mit kontrastfarbigem Twillband, Ärmelbündchen mit kontrastfarbigem Anhänger
XS – S – M – L – XL – XXL
50 5 € 19,15

❺ 25.1369
SOL'S | Prince

Heavy Piqué Polo 2-farbig
190g/m², 100% ringgesponnene gekämmte Baumwolle
Kontrastfarbiger Kragen und Ärmelabschluss, 2 Ton-in-Ton Knöpfe, Seitenschlitze
XS – S – M – L – XL – XXL
50 5 € 19,60

Die angegebenen Preise sind Richtpreise. Konkrete Preise entnehmen Sie bitte der aktuell gültigen Preisliste.

❶ 25.0571
SOL'S | Prime Men
Herren Heavy Piqué Polo
200g/m², 65% Polyester, 35% ringgesponnene Baumwolle 1x1 Rippstrickkragen und Ärmelbündchen, verstärktes Nackenband, 3 Ton-in-Ton Knöpfe, Ersatzknopf auf der Innenseite der Seitennaht, verstärkte Schulternähte, 60° waschbar
S – M – L – XL – XXL – 3XL – 4XL – 5XL
50 5 € 15,10

❷ 25.0573
SOL'S | Prime Women
Damen Heavy Piqué Polo
200g/m², 65% Polyester, 35% ringgesponnene Baumwolle 1x1 Rippstrickkragen und Ärmelbündchen, verstärktes Nackenband, 3 Ton-in-Ton Knöpfe, Ersatzknopf auf der Innenseite der Seitennaht, verstärkte Schulternähte, 60° waschbar
S – M – L – XL – XXL
50 5 € 15,10



❶ 25.0571 **SOL'S | Prime Men** ❷ 25.0573 **SOL'S | Prime Women**

❸ 25.1366
SOL'S | Practice Women
Damen Heavy Piqué Polo mit Streifen
270g/m², 100% gekämmte ringgesponnene Baumwolle Kragen und Ärmelbündchen in Kontrastfarbe, farblich passende Kragenleiste, Saum und Seitenschlitze gerade
S – M – L – XL – XXL
50 5 € 25,10

❹ 25.1365
SOL'S | Practice
Herren Heavy Piqué Polo mit Streifen
270g/m², 100% gekämmte ringgesponnene Baumwolle Kragen und Ärmelbündchen mit Feinripp, Nackenband, Kragen und Ärmelrand in Kontrastfarben gestreift, 3er Knopfleiste Ton-in-Ton, gerader Bund mit kontrastfarbigen Twill-Seitenschlitzen
S – M – L – XL – XXL
50 5 € 25,10



❸ 25.1366 **SOL'S | Practice Women** ❹ 25.1365 **SOL'S | Practice**

❺ 25.0578 SOL'S
Pasadena Women
Damen Piqué Polo
200g/m², 100% ringgesponnene Baumwolle, Piqué Figurbetonter Schnitt, flacher Strickkragen, 3er Knopfleiste, Kontraststreifen an Kragen und Armbündchen, Seitenschlitze
S – M – L – XL – XXL
50 5 € 18,95

❻ 25.0577
SOL'S | Pasadena Men
Herren Piqué Polo
200g/m², 100% ringgesponnene Baumwolle, Piqué Figurbetonter Schnitt, flacher Strickkragen, 3er Knopfleiste, Kontraststreifen an Kragen und Armbündchen, Seitenschlitze
S – M – L – XL – XXL – 3XL
50 5 € 18,95



❺ 25.0578 **SOL'S | Pasadena Women** ❻ 25.0577 **SOL'S | Pasadena Men**

Die angegebenen Preise sind Richtpreise. Konkrete Preise entnehmen Sie bitte der aktuell gültigen Preisliste.



❶ 25.1377
SOL'S | Prescott Men

❷ 25.1376
SOL'S | Prescott Women

❶ 25.1377 SOL'S Prescott Men
Herren Jersey Polo
170g/m², 100% halbgekämmte ringgesponnene Baumwolle, Single Jersey
Verstärktes Nackenband, Rippkragen, 3er Knopfleiste mit Ton-in-Ton Knöpfen
S – M – L – XL – XXL – 3XL
50 5 € 11,95

❷ 25.1376 SOL'S Prescott Women
Damen Jersey Polo
170g/m², 100% halbgekämmte ringgesponnene Baumwolle, Single Jersey
3er Knopfleiste mit Ton-in-Ton Knöpfen, Seitenschlitze
S – M – L – XL – XXL
50 5 € 11,95



❸ 05.9050
Stedman | Polo „Henry“

❹ 05.9150
Stedman | Polo „Hanna“

❸ 05.9050 Stedman Polo „Henry“
Herren Piqué Polo „Henry“
225g/m², 100% gekämmte ringgesponnene Baumwolle
Flacher Rippkragen und Rippärmelbündchen, Kontrastband im Nacken und an den Seitenschlitzen, 2er Knopfleiste Ton-in-Ton, Ärmelbündchen, neutrales Größenlabel im Nacken
S – M – L – XL – XXL
24 6 € 12,55

❹ 05.9150 Stedman Polo „Hanna“
Damen Piqué Polo „Hanna“
170g/m², 100% gekämmte ringgesponnene Baumwolle
Taillierter Schnitt, flacher Rippkragen, Kontrastband im Nacken, 5er Knopfleiste Ton-in-Ton, ohne Ärmelbündchen, neutrales Größenlabel im Nacken
S – M – L – XL
24 6 € 11,20



❺ 05.3100
Stedman | Polo Women

❻ 05.3000
Stedman | Polo Men

❺ 05.3100 Stedman Polo Women
Damen Jersey Polo
170g/m², 100% ringgesponnene Baumwolle, Single Jersey mit Piqué-Look
Rippkragen, Nackenband, 2er Knopfleiste mit Ton-in-Ton Knöpfen, ohne Bündchen an den Ärmeln
*S – M – L – XL – XXL**
** nur in diesen Farben erhältlich*
48 6 € 10,30

❻ 05.3000 Stedman Polo Men
Herren Jersey Polo
170g/m², 100% ringgesponnene Baumwolle, Single Jersey mit Piqué-Look
Rippkragen, Nackenband, 2er Knopfleiste mit Schildpattimitatknöpfen, ohne Bündchen an den Ärmeln
*S – M – L – XL – XXL – 3XL**
** nur in diesen Farben erhältlich*
48 6 € 10,30

Die angegebenen Preise sind Richtpreise. Konkrete Preise entnehmen Sie bitte der aktuell gültigen Preisliste.

❶ 18.1407

Tee Jays | 1407

Herren Heavy Stretch Piqué Polo

215g/m², 95% gekämmte ringgesponnene Baumwolle, 5% Elasthan, Minipiqué
Leicht taillierter Schnitt, gestreifter Strick-kragen mit Lycra®, verstärkte 3er Knopfleiste mit Ton-in-Ton Knöpfen, Doppelnähte an Schultern Ärmeln und Saum, Schulter- und Nackenband, gestreifte Rippbündchen am Arm, Seitenschlitze, 40° waschbar

S – M – L – XL – XXL – 3XL

25 1 € 27,90

❷ 18.1408

Tee Jays | 1408

Damen Heavy Stretch Piqué Polo

215g/m², 95% doppelt einlaufvorbehandelte gekämmte ringgesponnene Baumwolle, 5% Elasthan, Minipiqué
Leicht taillierter Schnitt, gestreifter Strickkragen mit Lycra®, verstärkte 3er Knopfleiste mit Ton-in-Ton Knöpfen, Doppelnähte an Schultern Ärmeln und Saum, Schulter- und Nackenband, gestreifte Rippbündchen am Arm, 40° waschbar

S – M – L – XL – XXL – 3XL

25 1 € 27,90



❶ 18.1407 **Tee Jays | 1407**

❷ 18.1408 **Tee Jays | 1408**

❸ 18.1400

Tee Jays | 1400

Heavy Piqué Polo

215g/m², 100% doppelt einlaufvorbehandelte gekämmte ringgesponnene Baumwolle
Strickkragen, verstärkte 2er Knopfleiste mit Ton-in-Ton Knöpfen, Doppelnähte an Schultern Ärmeln und Saum, Schulterband, Rippbündchen am Arm, 60° waschbar

S – M – L – XL – XXL – 3XL – 4XL – 5XL

25 1 € 18,55

❹ 18.1401

Tee Jays | 1401

Damen Heavy Piqué Polo

215g/m², 100% doppelt einlaufvorbehandelte gekämmte ringgesponnene Baumwolle
Leicht taillierter Schnitt, 4er Knopfleiste mit Ton-in-Ton Knöpfen, Seitenschlitze, Schulterband, 60° waschbar

S – M – L – XL – XXL – 3XL

25 1 € 18,55



❸ 18.1400 **Tee Jays | 1400**

❹ 18.1401 **Tee Jays | 1401**

❺ 18.1402

Tee Jays | 1402

Herren Heavy Club Piqué Polo

215g/m², 100% doppelt einlaufvorbehandelte gekämmte ringgesponnene Baumwolle
Kontraststreifen auf Kragenunterseite und Bündchen, 2er Knopfleiste mit Ton-in-Ton Knöpfen, Doppelnähte an Schultern Ärmeln und Bund, Schulterband, Seitenschlitze, mit 40° waschbar

S – M – L – XL – XXL

25 1 € 25,40

❻ 18.1403

Tee Jays | 1403

Damen Heavy Club Piqué Polo

215g/m², 100% doppelt einlaufvorbehandelte gekämmte ringgesponnene Baumwolle
Kontraststreifen auf Kragenunterseite und Bündchen, Knopfleiste mit 4 passenden Knöpfen, Doppelnähte an Schultern Ärmeln und Bund, Schulterband, Seitenschlitze, mit 40° waschbar

S – M – L – XL – XXL

25 1 € 25,40



❺ 18.1402 **Tee Jays | 1402**

❻ 18.1403 **Tee Jays | 1403**

Die angegebenen Preise sind Richtpreise. Konkrete Preise entnehmen Sie bitte der aktuell gültigen Preisliste.



❶ 18.1410
Tee Jays | 1410



❷ 18.1412
Tee Jays | 1412

❶ 18.1410
Tee Jays | 1410
Fashion Stretch Piqué Polo
215g/m², 95% doppelt einlaufvorbehandelte gekämmte ringgesponnene Baumwolle, 5% Elasthan, Minipiqué
Taillierter Schnitt, Button-Down-Stehkragen aus gleichem Material, elegante schmale Ärmelbündchen, längerer Rücken mit Seitenschlitzen
S – M – L – XL – XXL – 3XL
25 1 € 28,30

❷ 18.1412
Tee Jays | 1412
Fashion Stretch Piqué Polo langarm
215g/m², 95% doppelt einlaufvorbehandelte gekämmte ringgesponnene Baumwolle, 5% Elasthan, Minipiqué
Taillierter Schnitt, Button-Down-Stehkragen aus gleichem Material, elegante schmale Ärmelbündchen, längerer Rücken mit Seitenschlitzen
S – M – L – XL – XXL – 3XL
25 1 € 35,50



❸ 18.1406
Tee Jays | 1406

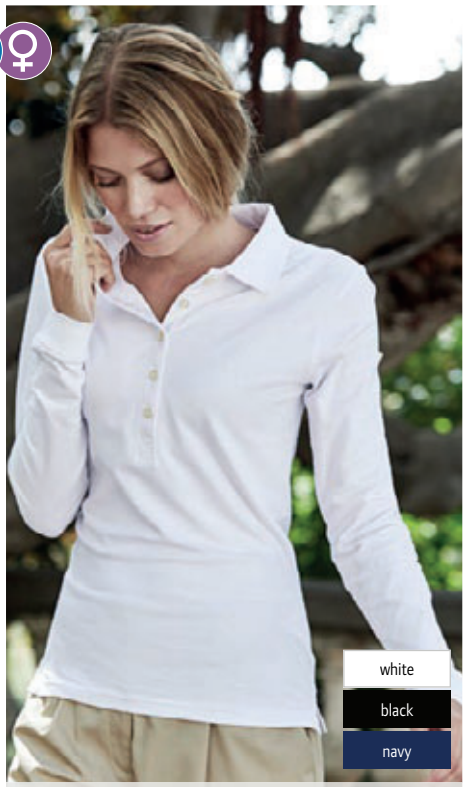

❹ 18.0146
Tee Jays | 146

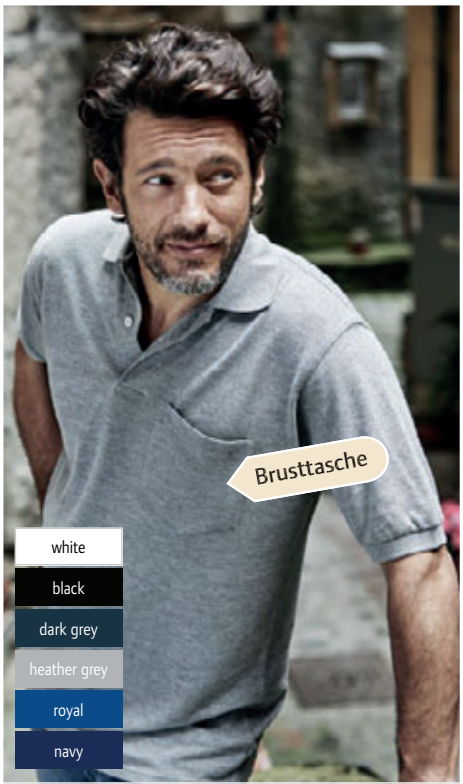

❺ 18.2400
Tee Jays | 2400

❸ 18.1406
Tee Jays | 1406
Herren Heavy Luxus Stretch Piqué Polo langarm
215g/m², 95% doppelt einlaufvorbehandelte gekämmte ringgesponnene Baumwolle, 5% Elasthan, Minipiqué
Taillierter Schnitt, Flachstrick-Kragen mit Lycra®, Nackenband, 3er Knopfleiste Ton-in-Ton, Lycra® Bündchen am Arm, verstärkte Seitenschlitze
S – M – L – XL – XXL – 3XL
25 1 € 33,–

❹ 18.0146
Tee Jays | 146
Damen Heavy Luxus Piqué Stretch Polo langarm
215g/m², 95% doppelt einlaufvorbehandelte gekämmte ringgesponnene Baumwolle, 5% Elasthan, Minipiqué
Taillierter Schnitt, Flachstrick-Kragen mit Lycra®, Nackenband, 5er Knopfleiste Ton-in-Ton, Lycra® Bündchen am Arm, verstärkte Seitenschlitze
S – M – L – XL – XXL – 3XL
25 1 € 33,–

❺ 18.2400
Tee Jays | 2400
Herren Piqué Polo mit Brusttasche
185g/m², 60% einlaufvorbehandelte Baumwolle, 40% Polyester
Strickkragen, Nackenband, 2er Knopfleiste mit Perlmuttknöpfen, aufgesetzte Brusttasche, Doppelnähte an Schultern Arm und Saum, 60° waschbar
S – M – L – XL – XXL – 3XL – 4XL – 5XL
25 1 € 20,50

Die angegebenen Preise sind Richtpreise. Konkrete Preise entnehmen Sie bitte der aktuell gültigen Preisliste.



❶ 18.1405
Tee Jays | 1405

❷ 18.0145
Tee Jays | 145

❶ 18.1405
Tee Jays | 1405
Herren Heavy Luxus Piqué Stretch Polo
215g/m², 95% doppelt einlaufvorbehandelte gekämmte ringgesponnene Baumwolle, 5% Elasthan, verdichtetes Minipiqué
Leicht taillierter Schnitt, Strickkragen mit Lycra®, verstärkte 3er Knopfleiste mit Ton-in-Ton Knöpfen, Doppelnähte an Schultern Ärmeln und Saum, Schulter- und Nackenband, Rippbündchen am Arm, Seitenschlitze, 40° waschbar
S – M – L – XL – XXL – 3XL
25 1 € 26,40

❷ 18.0145
Tee Jays | 145
Damen Heavy Luxus Piqué Stretch Polo
215g/m², 95% doppelt einlaufvorbehandelte gekämmte ringgesponnene Baumwolle, 5% Elasthan, Minipiqué
Flacher Strickkragen mit Lycra®, Nackenband, verstärkte 5er Knopfleiste mit Ton-in-Ton Knöpfen
S – M – L – XL – XXL – 3XL
25 1 € 26,40



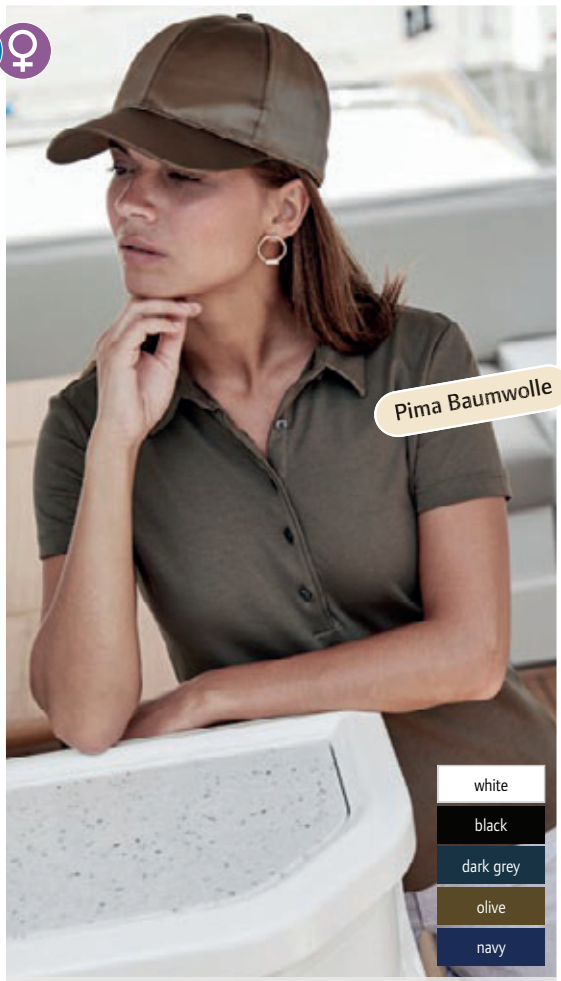

❸ 18.1440
Tee Jays | 1440

❹ 18.1441
Tee Jays | 1441

❸ 18.1440
Tee Jays | 1440
Herren Pima Cotton Polo
220g/m², 100% doppelt vorgeschrumpfte enzymgewaschene Pima Baumwolle, Single Jersey
Taillierter Schnitt, glatter doppelt gelegter Stoffkragen, schmale Knopfleiste mit 4 dunklen Perlmuttknöpfen, verstärkte Schulternähte, sehr weicher glatter Stoff
S – M – L – XL – XXL – 3XL
25 1 € 30,50

❹ 18.1441
Tee Jays | 1441
Damen Pima Cotton Polo
220g/m², 100% doppelt vorgeschrumpfte enzymgewaschene Pima Baumwolle, Single Jersey
Taillierter Schnitt, glatter doppelt gelegter Stoffkragen, schmale Knopfleiste mit 5 dunklen Perlmuttknöpfen, verstärkte Schulternähte, sehr weicher glatter Stoff
S – M – L – XL – XXL
25 1 € 30,50

Die angegebenen Preise sind Richtpreise. Konkrete Preise entnehmen Sie bitte der aktuell gültigen Preisliste.


new
russell
3-fädiger
Sweatstoff

Sweats

174 Sweat Modelle
12 Neuheiten

28 neue Farben bei bestehenden Produkten

Top Verkaufsartikel

Erhältlich für Herren, Damen und Kinder

Materialgewicht dieser Kategorie liegt zwischen 240 und 380g/m². **heavy** (Symbol) – schwere Sweater ab 300g/m²

60° waschbar

Neutrales Größenlabel (kein Markenlabel) im Nacken

Rundstrickware/Seitennähte – falls nicht anders angegeben verfügen alle Modelle über Seitennähte zur Anpassung der Passform. Artikel ohne Seitennähte sind als Rundstrick- oder Schlauchware ausgewiesen.



Set-in Ärmel – gerade angesetzte Ärmel



Raglan Ärmel – am Ausschnitt angesetzte Ärmel, diagonaler Nahtverlauf

Zertifizierungen:

Sweats aus **Bio-Baumwolle** finden sich bei der Marke Kariban.
Alle Marken in dieser Kategorie haben **Oeko-Tex Standard 100** Zertifizierungen. Anhand der einzelnen Zertifikate kann überprüft werden, welche Artikel zertifiziert sind.

Weitere Informationen zu Zertifizierungen, Textilvereinigungen und Initiativen entnehmen Sie bitte der detaillierten Information auf den Seiten 2-3.

Baumwolle ist eine Naturfaser, die sich durch hohe Feuchtigkeitsaufnahme, angenehmen Griff und gute Färbbarkeit auszeichnet.

Gekämmte Baumwolle wird vor dem Spinnen parallelisiert und kurze Fasern werden entfernt. Dadurch wird das Garn hochwertiger, feiner, kräftiger und gleichmäßiger, die Oberfläche ebenmäßiger.

Ringgesponnene Baumwolle ist weicher, glatter und glänzender als Open End (rotorgesponnenes) Garn.

Einlaufvorbehandlung – Dieses Verfahren wird angewandt, um sicherzustellen, dass Artikel nach dem Waschen nur in geringem Ausmaß (Toleranzwerte) einlaufen.

Polyester – meist produzierte Synthetikfaser, Eigenschaften: hohe Zugfestigkeit, Feinheit, gute Formstabilität, geringe Feuchtigkeitsaufnahme, gutes Waschverhalten, sehr gute Lichtbeständigkeit

Polycotton – Mischung von Baumwolle und Polyester, um Vorteile beider Materialien zu nutzen

Viskose (Rayon) - Chemiefaser aus natürlichem Grundstoff (Zellulose), oft als Kunstseide bezeichnet, hautfreundlich, nicht dehnbar, knittert stark, fällt leicht und locker, sehr gleichmäßige Optik, gut geeignet zum Färben und Drucken



Jersey – gestricktes, leicht dehnbares, atmungsaktives Material, glatte Außen- und strukturierte Innenseite (Rechts/Links Ware) Bei Sweatern wird häufig zusätzlich ein Futterfaden mitverarbeitet, um die wärmere und dickere Schicht zu erhalten.



Angeraute Innenseite – Innenseite wird nach dem Stricken aufgeraut, um die typische weiche und wärmende Innenseite zu erhalten



French Terry – Innenseite wird nicht aufgeraut, der Sweater ist weniger weich und wärmend, hat dafür aber eine bessere Passform



Rippstrick – Rechts/Rechts Ware, Vorder- und Rückseite des Stoffes sehen gleich aus, häufige Verwendung als Bündchen (Arm, Ausschnitt, Bund), hohe Elastizität, geringe Materialdichte, Unterscheidung zwischen 1x1 Ripp (abwechselnd links und rechts gestrickt) und 2x2 Ripp (abwechselnd 2 linke und 2 rechte Maschen),



Flammgarn (Slub) – Verwendung von Garnen mit unterschiedlicher Dicke ergeben diesen Effekt



Heather/Melange – dieser Effekt entsteht durch Verwendung 2 verschieden farbiger Garne



white*
black*
steel grey
heather grey
brown
khaki
real green
red*
sorbet
burgundy
very turquoise
royal blue
navy*
diva blue

❶ 01.0620
B&C | Hooded

Kapuzen Sweater
280g/m², 80% gekämmte ringgesponnene Baumwolle, 20% Polyester, Außen: Baumwolle, Innen: angerautes Fleece Gefütterte Kapuze mit Kordelzug, Kängurutasche auf der Vorderseite mit verstärkten Nähten, Doppelnaht an Schulter und Arm, PST Garn-Konstruktion, feine weiche Oberfläche
*XXS – XS – S – M – L – XL – XXL – 3XL**
** nur in diesen Farben erhältlich*
20 5 € 25,30



white
black
real green
red
sorbet
very turquoise
royal blue
navy

❷ 01.0681
B&C | Hooded/kids

Kinder Kapuzen Sweater
280g/m², 80% gekämmte ringgesponnene Baumwolle, 20% Polyester Außen: Baumwolle, Innen: angerautes Fleece Doppelt gelegte Kapuze ohne Kordel, Kängurutasche mit verstärkten Nähten, Schulternaht und Armausschnitt mit Topstitch-Flachnaht, PST Garn-Konstruktion, feine weiche Oberfläche

3-4	5-6	7-8	9-11	12-14
98/104	110/116	122/128	134/140	146/152

20 5 € 19,–



white
black
heather grey
navy

❸ 01.0610
B&C | Open Hem

Sweater Open Hem
280g/m², 80% gekämmte ringgesponnene Baumwolle, 20% Polyester Außen: Baumwolle, Innen: angerautes Fleece PST Garn-Konstruktion, feine weiche Oberfläche, Seitenschlitze, Kragen in 1x1 Ripp mit Elasthan
S – M – L – XL – XXL
30 5 € 23,20



white
black*
anthracite
heather grey*
forest green
kelly green
chili gold
orange
red
wine
light blue
royal blue
navy*

❹ 01.ID02
B&C | ID.002 80/20

Sweater
280g/m², 80% Baumwolle, 20% Polyester
Kragen, Ärmelabschlüsse und Saum in 1x1 Ripp mit Elasthan, moderner Schnitt, Rundstrickware
*XS – S – M – L – XL – XXL – 3XL – 4XL – 5XL**
** nur in diesen Farben erhältlich*
30 5 € 15,80



white
black*
anthracite
heather grey*
forest green
kelly green
chili gold
orange
red
wine
atoll
royal blue
navy*

❺ 01.ID03
B&C | ID.003 80/20

Kapuzen Sweater
280g/m², 80% Baumwolle, 20% Polyester
Rundstrickware, gefütterte Kapuze und Kordelzug, Ärmelbund und Bund in 1x1 Rippstrick mit Elasthan, Kängurutasche vorne, Schulternaht und Armausschnitt mit Topstitch-Flachnaht
*XS – S – M – L – XL – XXL – 3XL – 4XL – 5XL**
** nur in diesen Farben erhältlich*
20 5 € 20,–



white
black
heather grey
red
navy

❻ 01.ID04
B&C | ID.004 80/20

Sweater mit 1/4 Zip
280g/m², 80% Baumwolle, 20% Polyester
1/4 Reißverschluss, innen angeraut, Ärmelbund und Bund unten in 1x1 Rippstrick mit Elasthan, hoher Kragen in 1x1 Rippstrick mit Elasthan, verdeckte Verschlussleiste (kein Hautkontakt mit Reißverschluss), eingesetzte Ärmel
S – M – L – XL – XXL – 3XL
20 5 € 24,–

Die angegebenen Preise sind Richtpreise. Konkrete Preise entnehmen Sie bitte der aktuell gültigen Preisliste.



Unisex



❶ 01.I202
B&C | ID.202 50/50
Sweater
270g/m², 50% Baumwolle, 50% Polyester
Rundhalsausschnitt Ärmelbündchen und Saum aus 1x1 Rippstrick mit Elasthan, gerade angesetzte Ärmel, kein Label, innen angeraut
XS – S – M – L – XL – XXL – 3XL – 4XL
40 10 € 12,–

❷ 01.I203
B&C | ID.203 50/50
Kapuzen Sweater
270g/m², 50% Baumwolle, 50% Polyester
Seitennähte, Kapuze mit Kordelzug, Ärmelbündchen und Saum aus 1x1 Rippstrick mit Elasthan, gerade angesetzte Ärmel, Känguruta-sche, kein Label, innen angeraut
XS – S – M – L – XL – XXL – 3XL – 4XL
30 10 € 16,90

white
black
anthracite
heather grey
brown
bottle green
gold
pumpkin orange
red
burgundy
royal blue
navy

❶ 01.I202
B&C | ID.202 50/50

white
black
anthracite
heather grey
brown
bottle green
gold
pumpkin orange
red
burgundy
royal blue
navy

❷ 01.I203
B&C | ID.203 50/50





❸ 01.0600
B&C | Set In
Sweater
280g/m², 80% gekämmte ring-gesponnene Baumwolle, 20% Polyester Außen: Baumwolle, Innen: angerautes Fleece
PST Garn-Konstruktion, feine wei-che Oberfläche, geringes Einlaufen, Kragen Ärmelabschlüsse und Saum in 1x1 Ripp mit Elasthan
*S – M – L – XL – XXL – 3XL**
** nur in diesen Farben erhältlich*
30 5 € 19,–

❹ 01.0680
B&C | Set In /kids
Kinder Sweater
280g/m², 80% gekämmte ring-gesponnene Baumwolle, 20% Polyester Außen: Baumwolle, Innen: angerautes Fleece
PST Garn-Konstruktion, feine weiche Oberfläche, Kragen Ärmel-abschlüsse und Saum in 1x1 Ripp mit Elasthan, gewebtes Etikett mit Namensfeld und cm Angaben

3-4	5-6	7-8	9-11	12-14
98/104	110/116	122/128	134/140	146/152

30 5 € 13,20

white*
black*
steel grey
heather grey*
sand
bottle green*
gold
red*
royal blue*
navy*

❸ 01.0600
B&C | Set In

white
black
heather grey
red
royal blue
navy

❹ 01.0680
B&C | Set In /kids

Die angegebenen Preise sind Richtpreise. Konkrete Preise entnehmen Sie bitte der aktuell gültigen Preisliste.



black*
heather grey*
red*
royal blue
navy*

❶ 01.0647 B&C Hooded Full Zip /men

Herren Kapuzen Sweatjacke
280g/m², 80% gekämmte ringgesponnene Baumwolle, 20% Polyester Außen: Baumwolle, Innen: angerautes Fleece Kordelzug in Kapuze, farbgleicher und verdeckter Reißverschluss, feine weiche Oberfläche
*S – M – L – XL – XXL – 3XL**
** nur in diesen Farben erhältlich*
20 5 € 32,–



white*
black*
heather grey*
red*
royal blue

❷ 01.0642 B&C Hooded Full Zip /women

Damen Kapuzen Sweatjacke
280g/m², 80% gekämmte ringgesponnene Baumwolle, 20% Polyester, Außen: Baumwolle, Innen: ungebürstetes Polyester Figurbetonter Schnitt, farbgleicher verdeckter Reißverschluss, Kordelzug in Kapuze, feine weiche Oberfläche, 2 Einschubtaschen
*XS – S – M – L – XL – XXL**
** nur in diesen Farben erhältlich*
20 5 € 32,–



black
heather grey
red
royal blue
navy

❸ 01.0682 B&C Hooded Full Zip /kids

Kinder Kapuzen Sweatjacke
280g/m², 80% gekämmte ringgesponnene Baumwolle, 20% Polyester Außen: Baumwolle, Innen: angerautes Fleece Kapuze ohne Kordel, PST Garn-Konstruktion, feine weiche Oberfläche, geringes Einlaufen, farbgleicher und verdeckter Reißverschluss

3-4	5-6	7-8	9-11	12-14
98/104	110/116	122/128	134/140	146/152

20 5 € 24,–



white*
black*
heather grey
red*
navy*

❹ 01.0645 B&C | Monster /men

Herren Kapuzen Sweatjacke
280g/m², 80% gekämmte ringgesponnene Baumwolle, 20% Polyester Außen: Baumwolle, Innen: angerautes Fleece PST Garn-Konstruktion, feine weiche Oberfläche, Kapuze und Kängurutasche mit Einfassung in 2x2 Rippstrick, Ärmel- und Saumbündchen in 2x2 Rippstrick, eingesetzte Ärmel mit Flatlock-Ziernaht
*S – M – L – XL – XXL – 3XL**
** nur in diesen Farben erhältlich*
20 5 € 34,50



white*
black*
heather grey
red*
navy*

❺ 01.0641 B&C | Wonder /women

Damen Kapuzen Sweatjacke
280g/m², 80% gekämmte ringgesponnene Baumwolle, 20% Polyester Außen: Baumwolle, Innen: Polyester, French Terry Tailliert, Kapuze gefüttert mit Single Jersey, feine weiche Oberfläche, Raffeffekt an Einschubtaschen und Ärmelansatz, Abschlüsse und Saum in 2x2 Rippstrick, Reißverschluss-Anhänger in Sternform
*XS – S – M – L – XL – XXL**
** nur in diesen Farben erhältlich*
20 5 € 26,20



black
red
navy

❻ 01.0646 B&C | Spider /men

Herren Sweatjacke
280g/m², 80% gekämmte ringgesponnene Baumwolle, 20% Polyester Außen: Baumwolle, Innen: angerautes Fleece Figurbetonter Schnitt, PST Garn-Konstruktion, feine weiche Oberfläche, Ärmel und Saum in 2x2-Rippstrick, Topstitch-Flachnähte, 2 Seitentaschen in den Ziernähten eingearbeitet
S – M – L – XL – XXL – 3XL
20 5 € 34,–

Die angegebenen Preise sind Richtpreise. Konkrete Preise entnehmen Sie bitte der aktuell gültigen Preisliste.

B&C DNM
A DENIM VISION OF B&C

❶ 01.2275 B&C | DNM Starlight /men
Herren Slub Sweater
280g/m², 80% Baumwolle, 20% Polyester, French Terry, Slub Garn Raglanärmel, Kragen, Ärmel und Bund in 1x1 Rippstrick, Vintage-Look
S – M – L – XL – XXL
20 5 € 25,40

❷ 01.2375 B&C | DNM Starlight /women
Damen Slub Sweater
280g/m², 80% Baumwolle, 20% Polyester, French Terry, Slub Garn Leicht taillierter Schnitt, weiter Rundhalsausschnitt, Raglanärmel, Kragen, Ärmel und Bund in 1x1 Rippstrick, Vintage-Look
XS – S – M – L – XL
20 5 € 25,40

❸ 01.2480 B&C | DNM Universe /men
Herren Hooded Sweater
280g/m², 80% Baumwolle, 20% Polyester, innen gebürstet Kapuze mit Zugkordel aus dunklerem Band und Metallösen, Bund und Ärmelbündchen aus 1x1 Rippstrick, Schultern und Armausschnitte mit Flatlock Ziernähten, moderne Seitentaschen mit Doppelsteppnaht und Jersey-Taschenfutter
S – M – L – XL – XXL – 3XL
20 5 € 24,20

❹ 01.2580 B&C | DNM Universe /women
Damen Kapuzen Sweater
280g/m², 80% Baumwolle, 20% Polyester
Leicht taillierter Schnitt, Kapuze mit Zugkordel aus dunklerem Band und Metallösen, Ärmelbündchen und Bund in 1x1 Rippstrick, Schultern und Armausschnitte mit Flatlock Ziernähten, Seitentaschen mit Doppelsteppnaht und Jersey-Taschenfutter
XS – S – M – L – XL – XXL
20 5 € 24,20

❺ 01.2083 B&C | DNM Invincible /men
Herren Raglan Sweater
300g/m², 75% Baumwolle, 25% Polyester, French Terry Kragen, Ärmelbund und Bund in 2x2 Rippstrick, abgesteppte Schnittkante an Kragen, Ärmeln und Bund, modisch geschnittene und eingenähte Ärmel
S – M – L – XL – XXL
20 5 € 26,–

❻ 01.2183 B&C | DNM Invincible /women
Damen Raglan Sweater
300g/m², 75% Baumwolle, 25% Polyester, French Terry Leicht taillierter Schnitt, weiter Rundhalsausschnitt, Kragen, Ärmelbund und Bund in 2x2 Rippstrick, abgesteppte Schnittkante an Kragen, Ärmeln und Bund
XS – S – M – L – XL
20 5 € 26,–



❶ 01.2275
B&C | DNM Starlight /men

❷ 01.2375
B&C | DNM Starlight /women



❸ 01.2480
B&C | DNM Universe /men

❹ 01.2580
B&C | DNM Universe /women



❺ 01.2083
B&C | DNM Invincible /men

❻ 01.2183
B&C | DNM Invincible /women

Die angegebenen Preise sind Richtpreise. Konkrete Preise entnehmen Sie bitte der aktuell gültigen Preisliste.

BELLA+CANVAS
LOS ANGELES



❶ 06.3739
Bella + Canvas | 3739

❶ 06.3739
Bella + Canvas | 3739
Unisex Poly-Cotton Kapuzen Sweatjacke
220g/m², 60% gekämmte ringgesponnene Baumwolle, 40% Polyester, digital Farben: 100% Polyester
Figurbetonter Unisex Schnitt, durchgehender, weißer Reißverschluss, weiße Kordel in der Kapuze, aufgesetzte Kängurutaschen
XS – S – M – L – XL – XXL
18 0 € 33,50



❷ 06.7501
Bella + Canvas | 7501



❸ 06.3909
Bella + Canvas | 3909

❷ 06.7501
Bella + Canvas | 7501
Triblend Sweater mit U-Boot Ausschnitt
278g/m², 50% Polyester, 37,5% gekämmte ringgesponnene Baumwolle, 12,5% Rayon
Melierter Stoff, weiter Kragen der über die Schulter rutschen kann, Saum und Armabschluss mit breiten Rippstrickbündchen
S – M – L – XL
12 0 € 29,60

❸ 06.3909
Bella + Canvas | 3909
Unisex Triblend Kapuzen Sweatjacke
278g/m², 50% Polyester, 37,5% ringgesponnene gekämmte Baumwolle, 12,5% Rayon
Figurbetonter Unisex Schnitt, vorgewaschenes weiches Material, Kängurutaschen, kontrastfarbige Kordel und Reißverschluss, Strickbündchen an Arm und Saum
XS – S – M – L – XL – XXL
12 0 € 40,–

Die angegebenen Preise sind Richtpreise. Konkrete Preise entnehmen Sie bitte der aktuell gültigen Preisliste.



❶ 15.1850
Gildan | 18500

Kapuzen Sweater
279g/m², 50% einlaufvorbehandelte Baumwolle, 50% Polyester
Open-End-Garn, Doppelnähte, doppelte Kapuze mit Kordel, angesetzte Ärmel, Kängurutasche, elastischer Rippstrick an Ärmeln und Bund, Rundstrickware
S – M – L – XL – XXL – 3XL – 4XL* – 5XL**
** nur in diesen Farben erhältlich*
24 0 € 18,60



❷ 15.1860
Gildan | 18600

Kapuzen Sweatjacke
279g/m², 50% einlaufvorbehandelte Baumwolle, 50% Polyester
Open-End-Garn, Doppelnähte, doppelte Kapuze mit Kordel, angesetzte Ärmel, Metall Reißverschluss
S – M – L – XL – XXL – 3XL – 4XL* – 5XL**
** nur in diesen Farben erhältlich*
24 0 € 26,70

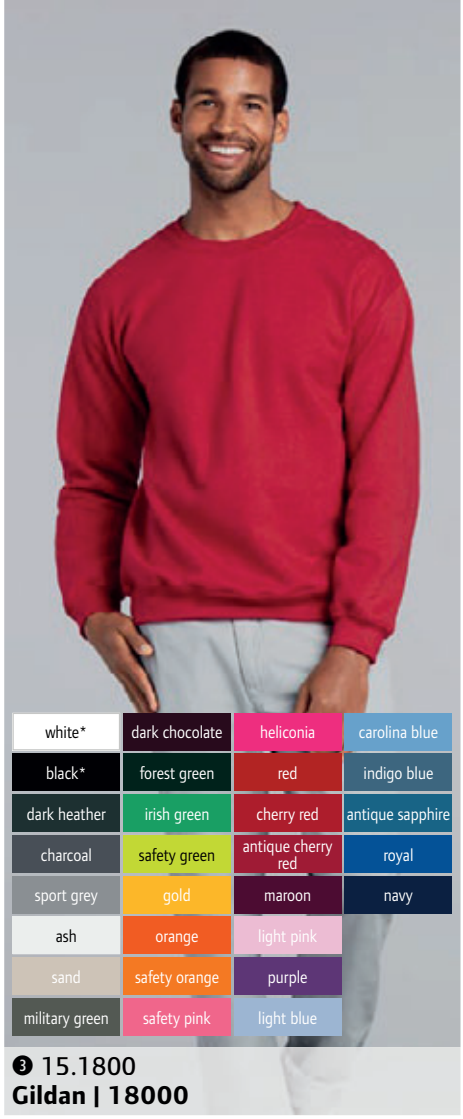

❸ 15.1800
Gildan | 18000

Sweater
279g/m², 50% einlaufvorbehandelte Baumwolle, 50% Polyester
Open-End-Garn, Doppelnähte, angesetzte Ärmel, 1x1 elastischer Rippstrick an Ausschnitt und Bund, Rundstrickware
S – M – L – XL – XXL – 3XL – 4XL* – 5XL**
** nur in diesen Farben erhältlich*
36 0 € 13,25

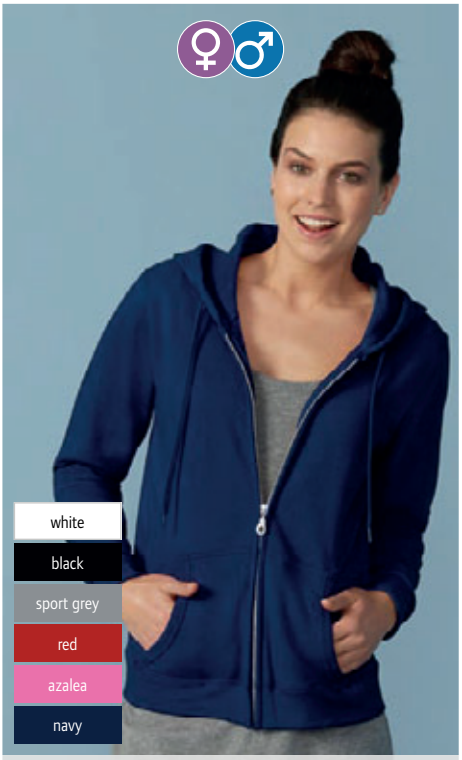

❹ 15.186L
Gildan | 18600FL

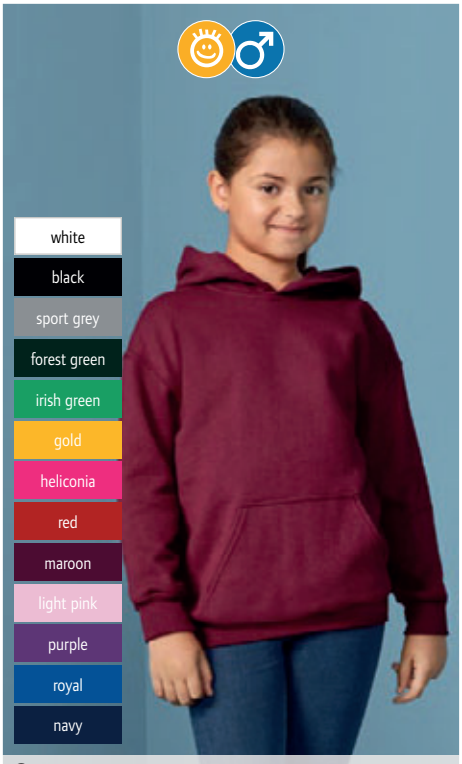

❺ 15.185B
Gildan | 18500B

GILDAN®

❹ 15.186L Gildan | 18600FL
Damen Kapuzen Sweatjacke
279g/m², 50% einlaufvorbehandelte Baumwolle, 50% Polyester
Leicht taillierter Schnitt, ungefütterte Kapuze mit Kordel, 1x1 Ripp Bündchen mit Doppelnähten an Ärmeln und Saum, Kängurutaschen, verdeckter Metallreißverschluss, Open-End Garn
S – M – L – XL – XXL
24 0 € 24,20

❺ 15.185B Gildan | 18500B
Kinder Kapuzen Sweater
279g/m², 50% einlaufvorbehandelte Baumwolle, 50% Polyester
Open-End-Garn, Doppelnähte, doppelte Kapuze mit Kordel, angesetzte Ärmel, Kängurutasche, elastischer Rippstrick an Ärmel und Bund, Rundstrickware

S	M	L	XL
110/116	122/128	134/140	146/152

24 0 € 15,25

Die angegebenen Preise sind Richtpreise. Konkrete Preise entnehmen Sie bitte der aktuell gültigen Preisliste.

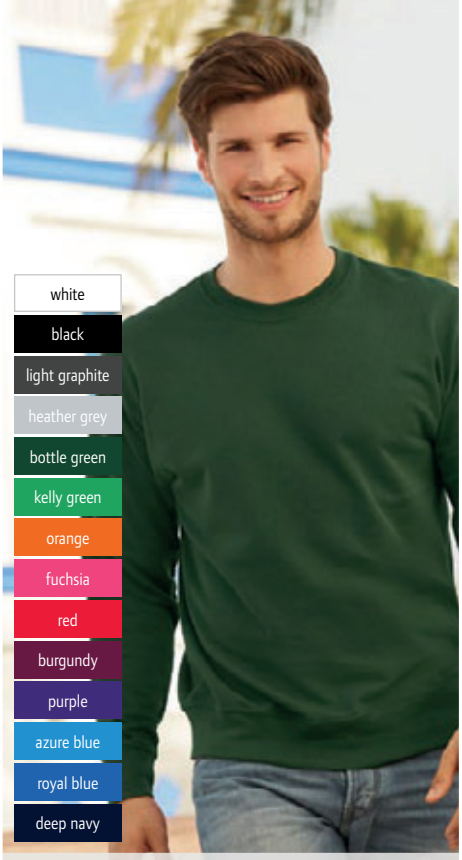

❶ 16.2156
F.O.L. | Lightweight Set-In Sweat

Sweater
240g/m², 80% Baumwolle, 20% Polyester, French Terry
Set-In Ärmel, Bündchen Hals- und Armausschnitt aus Baumwolle/Lycra® Ripp
S – M – L – XL – XXL
24 4 € 11,75



❷ 16.2138
F.O.L. | Lightweight Raglan Sweat

Raglan Sweater
240g/m², 80% Baumwolle, 20% Polyester, French Terry
Raglanärmel, Hals- Armausschnitt und Bündchen aus Baumwolle/Lycra® Ripp
S – M – L – XL – XXL
24 1 € 11,70



❸ 16.2146
F.O.L. | Lady-Fit LW Raglan Sweat

Damen Raglan Sweater
240g/m², 80% Baumwolle, 20% Polyester, French Terry
taillierter Schnitt, Raglanärmel, Bündchen, Hals- und Armausschnitt aus Baumwolle/Lycra® Ripp
XS – S – M – L – XL – XXL
24 1 € 12,15



❹ 16.4038 **F.O.L.**
Lightweight Jog Pants

Jogginghose
240g/m², 80% Baumwolle, 20% Polyester, French Terry
elastischer Taillenbund mit Kordel, Seitentaschen, offener Beinabschluss
S – M – L – XL – XXL
24 1 € 11,85



❺ 16.4005 **F.O.L.**
Kids Lightweight Jog Pants

Kinder Jogginghose
240g/m², 80% Baumwolle, 20% Polyester, French Terry
elastischer Bund mit Kordelzug, Seitentaschen, offener Beinabschluss
5-6, 7-8, 9-11, 12-13, 14-15
116 128 140 152 164
36 1 € 10,50



❻ 16.4036 **F.O.L.**
Lightweight Shorts

Sweat Shorts
240g/m², 80% Baumwolle, 20% Polyester, French Terry
elastischer Taillenbund mit Kordel, Seitentaschen
S – M – L – XL – XXL
24 1 € 9,95

Die angegebenen Preise sind Richtpreise. Konkrete Preise entnehmen Sie bitte der aktuell gültigen Preisliste.



❶ 16.2144 F.O.L. | Lightweight Hooded Sweat Jacket



❷ 16.2150 F.O.L. | Lady-Fit LW Hooded Sweat Jacket



❸ 16.2162 F.O.L. | Lightweight Baseball Sweat Jacket



Kapuzen Sweatjacke
240g/m², 80% Baumwolle, 20% Polyester, French Terry
Kapuze mit gleichfarbiger flacher Kordel, Raglanärmel, Bündchen aus Baumwolle/Lycra® Ripp, zwei aufgesetzte Taschen, verdeckter Reißverschluss für bessere Bedruckbarkeit
S – M – L – XL – XXL
24 1 € 21,30

Damen Kapuzen Sweatjacke
240g/m², 80% Baumwolle, 20% Polyester, French Terry
taillierter Schnitt, Raglanärmel, Bündchen aus Baumwolle/Lycra® Ripp, zwei aufgesetzte Taschen, verdeckter Reißverschluss für bessere Bedruckbarkeit
XS – S – M – L – XL – XXL
24 1 € 17,35

Baseball Jacke
240g/m², 80% Baumwolle, 20% Polyester, French Terry
Stehkragen, farblich abgestimmter Kunststoffreißverschluss, 2 Seitentaschen, Armabschlüsse und Saum aus 1x1 Ripp mit Lycra®, Raglanärmel
S – M – L – XL – XXL
24 6 € 21,10

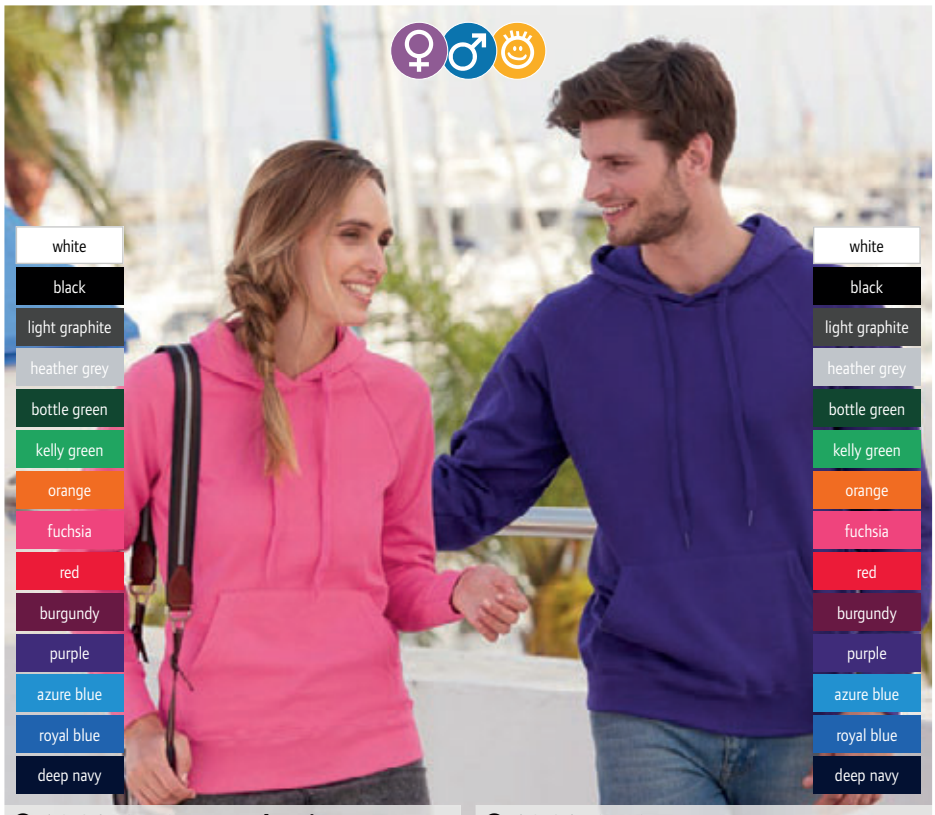

❹ 16.2148 F.O.L. | Lady-Fit Lightweight Hooded Sweat

❺ 16.2140 F.O.L. Lightweight Hooded Sweat



❻ 16.2009 F.O.L. | Kids Lightweight Hooded Sweat

Damen Kapuzen Sweater
240g/m², 80% Baumwolle, 20% Polyester, French Terry
taillierter Schnitt, Kapuze mit gleichfarbiger flacher Kordel, Raglanärmel, Bündchen aus Baumwolle/Lycra® Ripp, Känguru-tasche
XS – S – M – L – XL – XXL
24 1 € 15,30

Raglan Kapuzen Sweater
240g/m², 80% Baumwolle, 20% Polyester, French Terry
Kapuze mit gleichfarbiger flacher Kordel, Raglanärmel, Bündchen aus Baumwolle/Lycra® Ripp, Kängurutasche
S – M – L – XL – XXL
24 1 € 15,15

Kinder Kapuzen Sweater
240g/m², 80% Baumwolle, 20% Polyester, French Terry
Kapuze ohne Kordel, Raglanärmel, Bündchen aus Baumwolle/Lycra® Ripp, Kängurutasche
5-6, 7-8, 9-11, 12-13, 14-15
116 128 140 152 164
24 1 € 12,80

Die angegebenen Preise sind Richtpreise. Konkrete Preise entnehmen Sie bitte der aktuell gültigen Preisliste.





❶ 16.2032
F.O.L. | Premium Zip Neck Sweat

Sweater mit 1/4 Zip
280g/m², 70% Baumwolle, 30% Polyester
Stehkragen, verdeckter Reißverschluss für bessere Bedruckbarkeit, Kragen mit Single Jersey Nackenband, Taillen- und Armbund aus Baumwolle/Elasthan Ripp, Raglanärmel
S – M – L – XL – XXL
24 6 € 23,60

❷ 16.2228
F.O.L. | Premium Sweat Jacket

Sweatjacke
280g/m², 70% Baumwolle, 30% Polyester
Single Jersey Nackenband, Strickbündchen an Ärmeln und Saum, Raglanärmel, zwei aufgesetzte Eingriffftaschen, schmaler verdeckter Reißverschluss für bessere Bedruckbarkeit
S – M – L – XL – XXL
24 6 € 29,80

❸ 16.2116
F.O.L. | Premium Lady-Fit Sweat Jacket

Damen Sweatjacke
280g/m², 70% Baumwolle, 30% Polyester
Schmaler verdeckter Reißverschluss für bessere Bedruckbarkeit, Single Jersey Nackenband, Raglanärmel, zwei aufgesetzte Taschen, Rippstrickbündchen aus Baumwolle/Elasthan an Arm und Saum
XS – S – M – L – XL – XXL
24 6 € 25,70

Die angegebenen Preise sind Richtpreise. Konkrete Preise entnehmen Sie bitte der aktuell gültigen Preisliste.

FRUIT OF THE LOOM

❶ 16.2034
F.O.L. | Premium Hooded Sweat Jacket
Kapuzen Sweatjacke
280g/m², 70% Baumwolle, 30% Polyester
Doppelte Kapuze mit gleichfarbigem Kordelzug und Single Jersey Nackenband, Rippbündchen an Arm und Saum, zwei aufgesetzte Taschen, schmaler verdeckter Reißverschluss für bessere Bedruckbarkeit
S – M – L – XL – XXL
24 6 € 29,40

❷ 16.2118
F.O.L. | Premium Lady-Fit Hooded Jacket
Damen Kapuzen Sweatjacke
280g/m², 70% Baumwolle, 30% Polyester
Doppelte Kapuze mit gleichfarbiger Kordel, 2 aufgesetzte Taschen, Single Jersey Nackenband, verdeckter Reißverschluss, Arm- und Taillenbund
XS – S – M – L – XL – XXL
24 6 € 27,50

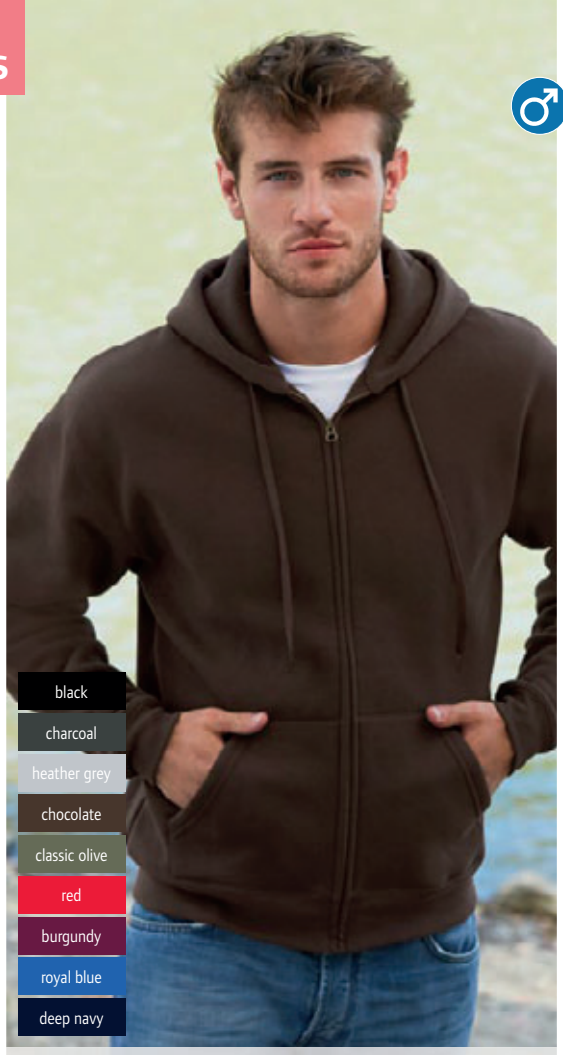

❶ 16.2034
F.O.L. | Premium Hooded Sweat Jacket



❷ 16.2118
F.O.L. | Premium Lady-Fit Hooded Jacket

❸ 16.2152
F.O.L. | Premium Hooded Sweat
Kapuzen Sweater
280g/m², 70% Baumwolle, 30% Polyester
Doppelte Kapuze, gleichfarbige flache Kordel, Single Jersey Nackenband, Bündchen aus Baumwolle/Elasthan Ripp, Kängurutasche
S – M – L – XL – XXL
24 6 € 22,40

❹ 16.2154
F.O.L. | Premium Set-In Sweat
Sweater
280g/m², 70% Baumwolle, 30% Polyester
Single Jersey Nackenband, Bündchen aus Baumwolle/Elasthan Ripp
S – M – L – XL – XXL
36 1 € 17,70



❸ 16.2152
F.O.L. | Premium Hooded Sweat

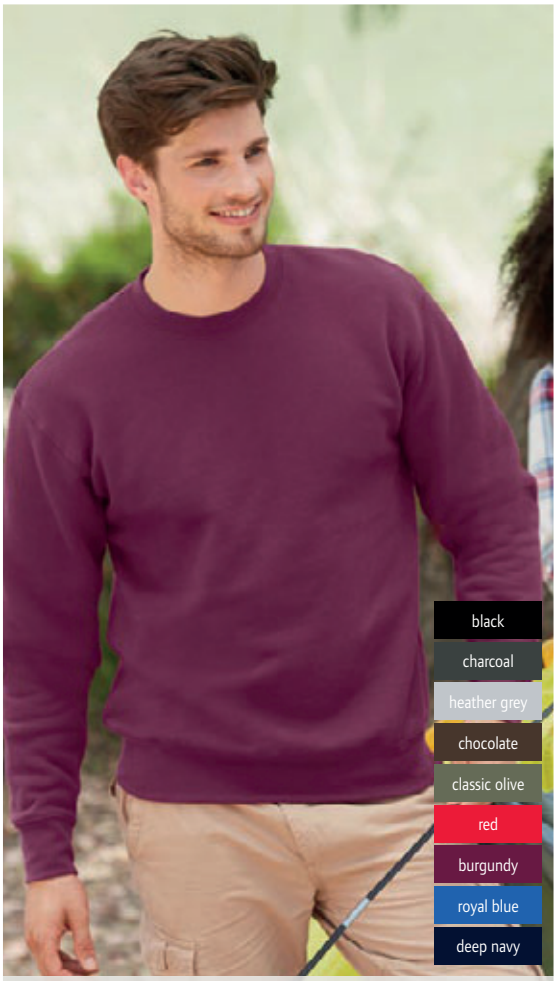

❹ 16.2154
F.O.L. | Premium Set-In Sweat

Die angegebenen Preise sind Richtpreise. Konkrete Preise entnehmen Sie bitte der aktuell gültigen Preisliste.



❶ 16.2208
F.O.L. | Classic Hooded Sweat

Kapuzen Sweater
280g/m², 80% Baumwolle, 20% Polyester
Doppelte Kapuze mit gleichfarbigem Kordelzug, Strickbündchen aus Baumwolle/Lycra® an Arm und Saum, Kängurutasche
S – M – L – XL – XXL
24 1 € 18,25

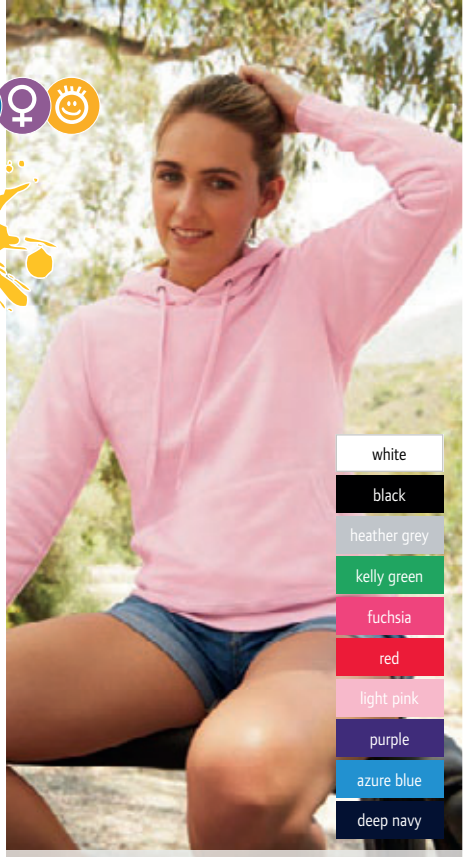

❷ 16.2038
F.O.L. | Classic Lady-Fit Hooded Sweat

Damen Kapuzen Sweater
280g/m², 80% Baumwolle, 20% Polyester
Taillierter Schnitt, doppelte Kapuze mit gleichfarbiger flacher Kordel, Bündchen aus Baumwolle/Lycra® Ripp, Kängurutasche
XS – S – M – L – XL – XXL
24 1 € 17,85



❸ 16.2043
F.O.L. | Classic Kids Hooded Sweat

Kinder Kapuzen Sweater
280g/m², 80% Baumwolle, 20% Polyester
Single Jersey Nackenband, doppelte Kapuze ohne Kordel, aufgesetzte Kängurutasche, Rippbündchen an Arm und Saum
116 – 128 – 140 – 152 – 164
24 4 € 14,50



❹ 16.2230
F.O.L. | Classic Sweat Jacket

Sweatjacke
280g/m², 80% Baumwolle, 20% Polyester
Verdeckter Reißverschluss für bessere Bedruckbarkeit, Stehkragen mit Single Jersey Nackenband, schmaler durchgehender Reißverschluss und zwei aufgesetzte Einschubtaschen, Rippstrickbündchen mit Baumwolle/Lycra® an Arm und Saum
S – M – L – XL – XXL
24 6 € 24,50



❺ 16.2062
F.O.L. | Classic Hooded Sweat Jacket

Kapuzen Sweatjacke
280g/m², 80% Baumwolle, 20% Polyester
Verdeckter Reißverschluss für bessere Bedruckbarkeit, doppelte Kapuze mit gleichfarbigem Kordelzug, Single Jersey Nackenband, zwei aufgesetzte Taschen, Rippbündchen mit Lycra® an Arm und Saum
S – M – L – XL – XXL
24 4 € 25,–

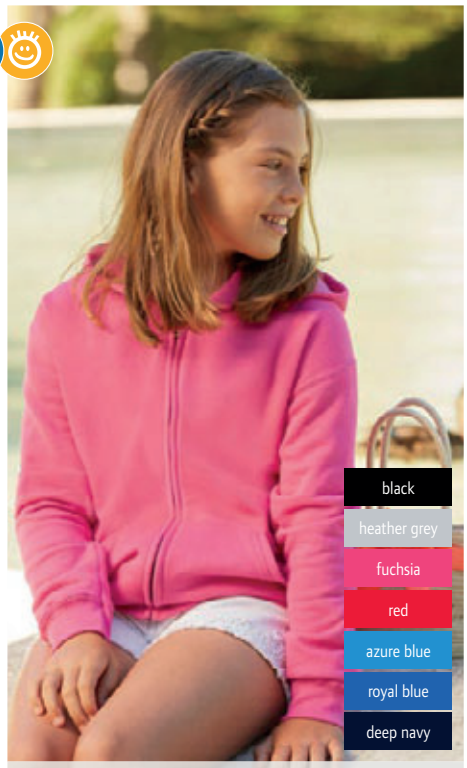

❻ 16.2045
F.O.L. | Classic Kids Jacket

Kinder Kapuzen Sweatjacke
280g/m², 80% Baumwolle, 20% Polyester
Verdeckter Reißverschluss für bessere Bedruckbarkeit, Single Jersey Nackenband, doppelte Kapuze ohne Kordel, zwei aufgesetzte Taschen, Rippbündchen an Arm und Saum
116 – 128 – 140 – 152 – 164
24 4 € 18,45

Die angegebenen Preise sind Richtpreise. Konkrete Preise entnehmen Sie bitte der aktuell gültigen Preisliste.

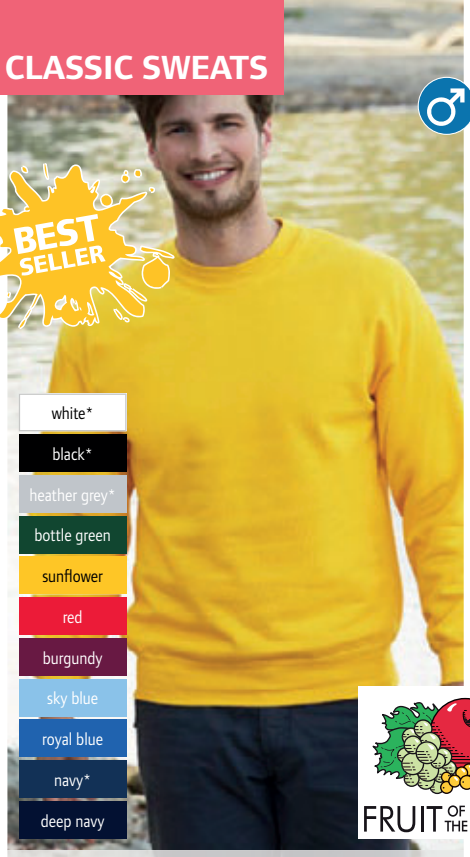

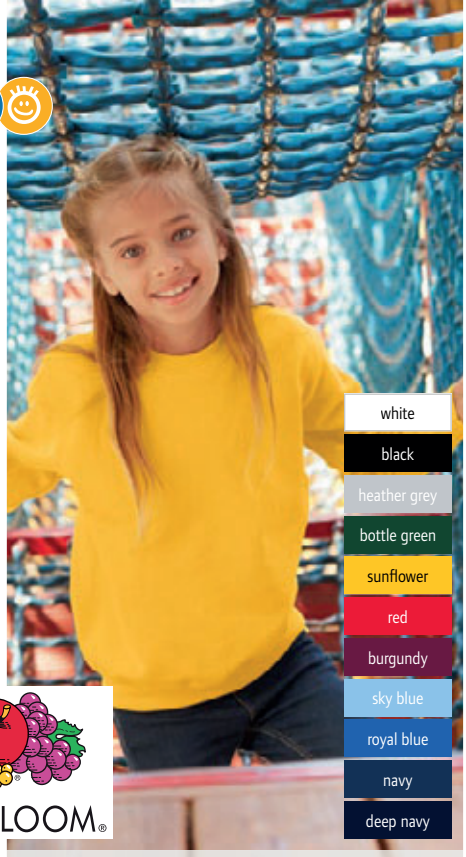

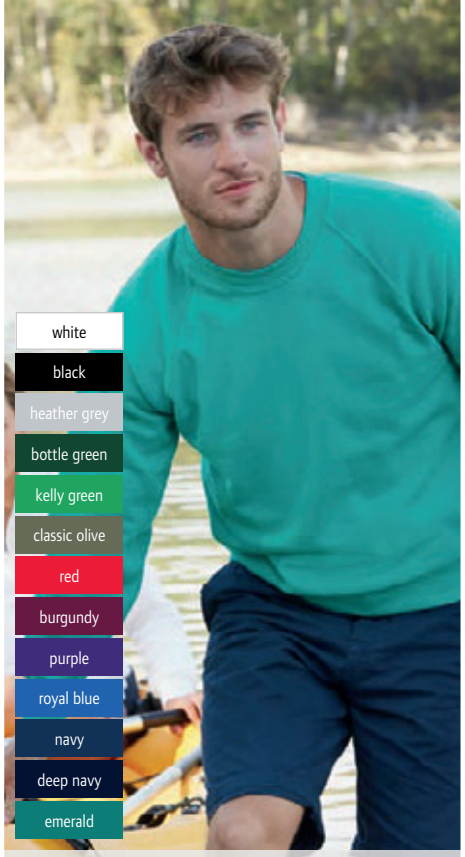

❶ 16.2202
F.O.L. | Classic Set-In Sweat

Sweater
280g/m², 80% Baumwolle, 20% Polyester
Single Jersey Nackenband, glatt angesetzte Ärmel, Rippstrickbündchen mit Baumwolle/Lycra® an Hals Arm und Saum
*S – M – L – XL – XXL – 3XL**
** nur in diesen Farben erhältlich*
36 6 € 14,50

❷ 16.2041
F.O.L. | Classic Kids Set-In Sweat

Kinder Sweater
280g/m², 80% Baumwolle, 20% Polyester
Single Jersey Nackenband, Rippbündchen mit Lycra® an Arm und Saum
104 – 116 – 128 – 140 – 152 – 164
36 6 € 9,80

❸ 16.2216
F.O.L. | Classic Raglan Sweat

Raglan Sweater
280g/m², 80% Baumwolle, 20% Polyester
Schräg angesetzte Raglanärmel, gleichfarbiges Single Jersey-Nackenband, einwandfreies Bedrucken, Strickbündchen mit Lycra® an Halsausschnitt Arm und Saum
S – M – L – XL – XXL
36 6 € 13,80







❹ 16.4026
F.O.L. | Classic Elasticated Jog Pants

Jogginghose
280g/m², 80% Baumwolle, 20% Polyester
Elastischer Taillenbund mit durchgehender Kordel, Seitentaschen, elastischer Beinabschluss
S – M – L – XL – XXL
36 6 € 13,90

❺ 16.4051
F.O.L. | Classic Kids Jog Pants

Kinder Jogginghose
280g/m², 80% Baumwolle, 20% Polyester
Elastischer Taillenbund mit durchgehender Kordel, Seitentaschen, elastischer Beinabschluss
116 – 128 – 140 – 152 – 164
36 6 € 11,30

❻ 16.2114
F.O.L. | Classic Zip-Neck Sweat

Sweater mit 1/4 Zip
280g/m², 80% Baumwolle, 20% Polyester
Stehkragen, verdeckter Reißverschluss für bessere Bedruckbarkeit, Kragen mit Single Jersey Nackenband, Rippstrickbündchen aus Baumwolle/Lycra® an Arm
und Saum
S – M – L – XL – XXL
24 4 € 21,60

Die angegebenen Preise sind Richtpreise. Konkrete Preise entnehmen Sie bitte der aktuell gültigen Preisliste.



❶ 02.0776
James & Nicholson | JN 776

❷ 02.0775
James & Nicholson | JN 775

❶ 02.0776 James & Nicholson | JN 776

Herren Kapuzen Club Sweat Jacke
300g/m², 80% Baumwolle, 20% Polyester
Doppellagige Kapuze innen in Kontrastfarbe, Strickbündchen mit Elasthan, Kontraststreifen an Bund und Armbündchen, Kängurutasche, Metallreißverschluss YKK, innen angeraut
S – M – L – XL – XXL – 3XL
30 1 € 41,–

❷ 02.0775 James & Nicholson | JN 775

Damen Kapuzen Club Sweat Jacke
300g/m², 80% Baumwolle, 20% Polyester
Leicht tailliert, doppellagige Kapuze innen in Kontrastfarbe, Strickbündchen mit Elasthan, Kontraststreifen an Bund und Armbündchen, Kängurutasche, Metallreißverschluss YKK, innen angeraut
S – M – L – XL – XXL
30 1 € 41,–



❸ 02.0778
James & Nicholson | JN 778

❹ 02.0777
James & Nicholson | JN 777

❸ 02.0778 James & Nicholson | JN 778

Herren Club Kapuzen Sweater
300g/m², 80% Baumwolle, 20% Polyester
Doppellagige Kapuze innen in Kontrastfarbe, Strickbündchen mit Elasthan, Kontraststreifen an Bund und Armbündchen, Kängurutasche, innen angeraut
S – M – L – XL – XXL – 3XL
30 1 € 33,50

❹ 02.0777 James & Nicholson | JN 777

Damen Club Kapuzen Sweater
300g/m², 80% Baumwolle, 20% Polyester
Leicht tailliert, doppellagige Kapuze innen in Kontrastfarbe, Strickbündchen mit Elasthan, Kontraststreifen an Bund und Armbündchen, Kängurutasche, innen angeraut
S – M – L – XL – XXL
30 1 € 33,50



❺ 02.0780
James & Nicholson | JN 780

❻ 02.0779
James & Nicholson | JN 779

❺ 02.0780 James & Nicholson | JN 780

Herren Jogginghose
300g/m², 80% Baumwolle, 20% Polyester
Strickbund mit Elasthan, Kontraststreifen am Bund, Kordel, 2 seitliche Eingrifftaschen, Gesäßtasche, innen angeraut
S – M – L – XL – XXL – 3XL
30 1 € 30,–

❻ 02.0779 James & Nicholson | JN 779

Damen Jogginghose
300g/m², 80% Baumwolle, 20% Polyester
Strickbund mit Elasthan, Kontraststreifen am Bund, Kordel, 2 seitliche Eingrifftaschen, Gesäßtasche, innen angeraut
S – M – L – XL – XXL
30 1 € 26,30

Die angegebenen Preise sind Richtpreise. Konkrete Preise entnehmen Sie bitte der aktuell gültigen Preisliste.





❶ 02.0040
James & Nicholson | JN 40

❷ 02.040K
James & Nicholson | JN 40K

white	carbon	dark green	sun yellow	grenadine	aubergine	royal	turquoise
black	grey heather	fern green	gold yellow	tomato	light blue	petrol	pacific
graphite	brown	lime green	orange	red	sky blue	navy	

Heavy Sweater
300g/m², 80% Baumwolle, 20% Polyester
Hochwertige Sweat-Qualität mit angerauter Innenseite, robuste Kappnähte, Bündchen mit Elasthan, Halbmondbesatz im Nacken, Nackenband, 60° waschbar
S – M – L – XL – XXL – 3XL – 4XL – 5XL
30 5 € 21,50

Kinder Heavy Sweater
300g/m², 80% Baumwolle, 20% Polyester
Hochwertige Sweat-Qualität mit angerauter Innenseite, robuste Kappnähte, Bündchen mit Elasthan, Halbmondbesatz im Nacken, Nackenband, 60° waschbar

XS	S	M	L	XL	XXL
98/104	110/116	122/128	134/140	146/152	158/164

30 5 € 19,70

❸ 02.0760
James & Nicholson | JN 760

Herren Sweater
240g/m², 100% Baumwolle, French Terry
Gerader Schnitt, innen nicht angeraut, Raglanärmel, Kontrastnähte, Bündchen mit Elasthan
S – M – L – XL – XXL – 3XL
30 1 € 23,80





❹ 02.0047
James & Nicholson | JN 47

❺ 02.047K
James & Nicholson | JN 47K

white	carbon	dark green	sun yellow	grenadine	aubergine	royal	turquoise
black	grey heather	fern green	gold yellow	tomato	light blue	petrol	pacific
graphite	brown	lime green	orange	red	sky blue	navy	

Kapuzen Sweater
300g/m², 80% Baumwolle, 20% Polyester
Hochwertige Sweat-Qualität mit angerauter Innenseite, Nackenband, Bündchen mit Elasthan, doppellagige Kapuze mit Kordelzug, große Kängurutasche, 60° waschbar
S – M – L – XL – XXL
30 5 € 32,50

Kinder Kapuzen Sweater
300g/m², 80% Baumwolle, 20% Polyester
Hochwertige Sweat-Qualität mit angerauter Innenseite, doppellagige Kapuze ohne Kordel, Nackenband, Bündchen mit Elasthan, große Kängurutasche, 60° waschbar

XS	S	M	L	XL	XXL
98/104	110/116	122/128	134/140	146/152	158/164

30 5 € 25,–

❻ 02.0051
James & Nicholson | JN 51

Damen Kapuzen Sweater
300g/m², 80% Baumwolle, 20% Polyester
Leicht taillierter Schnitt, doppellagige Kapuze mit Kordelzug, Nackenband, Doppelnähte garantieren längere Haltbarkeit, Bündchen mit Elasthan, Kängurutasche, Innenseite angeraut, 60° waschbar, 3-fädige Sweat-Qualität
S – M – L – XL – XXL
30 5 € 32,50

Die angegebenen Preise sind Richtpreise. Konkrete Preise entnehmen Sie bitte der aktuell gültigen Preisliste.



❶ 02.0943
James & Nicholson | JN 943

❷ 02.0942
James & Nicholson | JN 942

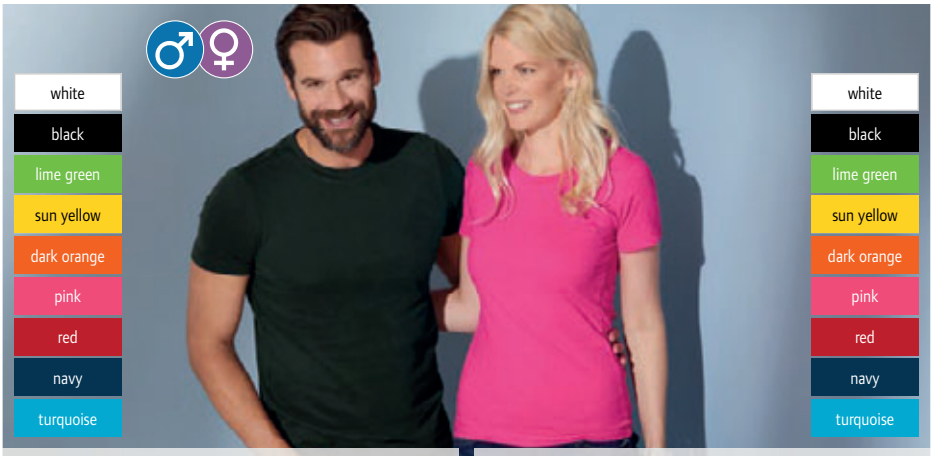

❸ 02.0939
James & Nicholson | JN 939

❹ 02.0938
James & Nicholson | JN 938



❺ 02.0941
James & Nicholson | JN 941

❻ 02.0940
James & Nicholson | JN 940

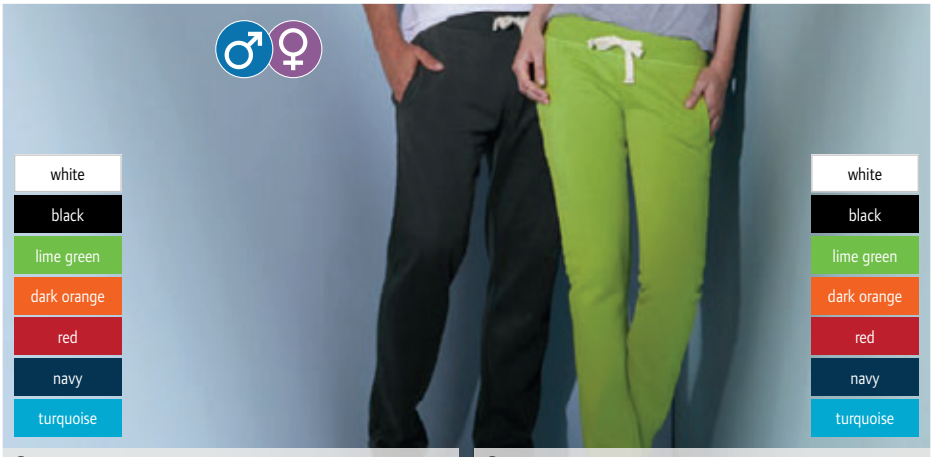

❼ 02.0945
James & Nicholson | JN 945

❽ 02.0944
James & Nicholson | JN 944

❶ 02.0943
James & Nicholson | JN 943
Herren Vintage Kapuzen Sweatjacke
300g/m², 70% Baumwolle, 30% Polyester
Weich, innen angeraut, „Used Look" mit offenen Rollsaumkanten, Bündchen mit Elasthan, doppellagige Kapuze, Kordel und Nackenband in Kontrastfarbe, Kängurutasche, Metall-Reißverschluss
S – M – L – XL – XXL
30 1 € 46,50

❷ 02.0942
James & Nicholson | JN 942
Damen Vintage Kapuzen Sweatjacke
300g/m², 70% Baumwolle, 30% Polyester
Taillierter Schnitt, weich, innen angeraut, „Used Look" mit offenen Rollsaumkanten, Bündchen mit Elasthan, doppellagige Kapuze, Kordel und Necktape in Kontrastfarbe, Känguru-tasche, Metall-Reißverschluss
XS – S – M – L – XL
30 1 € 46,50

❸ 02.0939
James & Nicholson | JN 939
Herren Vintage T-Shirt
180g/m², 100% Baumwolle
Vintage-Look, sehr weiche Baumwollqualität, Rundhals-ausschnitt mit Elasthan
S – M – L – XL – XXL
50 1 € 15,–

❹ 02.0938
James & Nicholson | JN 938
Damen Vintage T-Shirt
160g/m², 100% Baumwolle
Taillierter Schnitt, Vintage-Look, sehr weiche Baumwoll-qualität, Rundhalsausschnit mit Elasthan
XS – S – M – L – XL
50 1 € 15,–

❺ 02.0941
James & Nicholson | JN 941
Herren Jersey Vintage Polo
180g/m², 100% Baumwolle
Vintage-Look, sehr weiche Baumwollqualität, gestrickter Polokragen, kontrastfarbiges Nackenband, kontrastfarbige Knöpfe, Seitenschlitze, 2er Knopfleiste
S – M – L – XL – XXL
50 1 € 24,70

❻ 02.0940
James & Nicholson | JN 940
Damen Jersey Vintage Polo
180g/m², 100% Baumwolle
Taillierter Schnitt, Vintage-Look, sehr weiche Baumwoll-qualität, gestrickter Polokragen, kontrastfarbiges Nacken-band, kontrastfarbige Knöpfe, Seitenschlitze, 3er Knopfleiste
XS – S – M – L – XL
50 1 € 24,70

❼ 02.0945
James & Nicholson | JN 945
Herren Vintage Jogginghose
300g/m², 70% Baumwolle, 30% Polyester
Weich, innen angeraut, „Used Look" mit offenen Rollsaumkanten, gerade offene Beinform, bequemer breiter Bund mit Elasthan, 2 seitliche Einschubtaschen
S – M – L – XL – XXL
30 1 € 29,50

❽ 02.0944
James & Nicholson | JN 944
Damen Vintage Jogginghose
300g/m², 70% Baumwolle, 30% Polyester
Weich, innen angeraut, „Used Look" mit offenen Rollsaumkanten, gerade offene Beinform, bequemer breiter Bund mit Elasthan, 2 seitliche Einschubtaschen
XS – S – M – L – XL
30 1 € 29,50

Die angegebenen Preise sind Richtpreise. Konkrete Preise entnehmen Sie bitte der aktuell gültigen Preisliste.

❶ 02.0982 James & Nicholson | JN 982

Herren Slub Sweatjacke „Urban“
290g/m², 100% Baumwolle, French Terry aus Flammgarn
Doppellagige Kapuze innen und Nackenband in Kontrastfarbe, kontrastfarbige Kordel, Bündchen mit Elasthan, Kängurutasche mit modischen Nieten, Metallreißverschluss mit kontrastfarbiger Blende
S – M – L – XL – XXL – 3XL
30 1 € 40,50

❷ 02.0981 James & Nicholson | JN 981

Damen Slub Sweatjacke „Urban“
290g/m², 100% Baumwolle, French Terry aus Flammgarn
Leicht taillierter Schnitt, doppellagige Kapuze innen und Nackenband in Kontrastfarbe, kontrastfarbige Kordel, Bündchen mit Elasthan, Kängurutasche mit modischen Nieten, Metallreißverschluss mit kontrastfarbiger Blende
S – M – L – XL – XXL
30 1 € 40,50



❶ 02.0982
James & Nicholson | JN 982

❷ 02.0981
James & Nicholson | JN 981

❸ 02.0355 James & Nicholson | JN 355

Herren Doubleface Jacke
380g/m², Außen: 55% Polyester, 45% Baumwolle, Single Jersey, Innen: Microfleece
Kapuze mit Kinnschutz, Kordel Reißverschluss und Innenseite in Kontrastfarbe, elastische Bündchen an Arm- und Bundabschluss, angesetzte Ärmel, Kängurutasche, Flatlocknähte
S – M – L – XL – XXL – 3XL
25 1 € 45,–

❹ 02.0354 James & Nicholson | JN 354

Damen Doubleface Jacke
380g/m², Außen: 55% Polyester, 45% Baumwolle, Single Jersey, Innen: Microfleece
Taillierter Schnitt, Kapuze mit Kinnschutz, Kordel Reißverschluss und Innenseite in Kontrastfarbe, elastische Bündchen an Arm- und Bundabschluss, angesetzte Ärmel, Kängurutasche, Flatlocknähte
S – M – L – XL – XXL
25 1 € 45,–



❸ 02.0355
James & Nicholson | JN 355

❹ 02.0354
James & Nicholson | JN 354

❺ 02.0046 James & Nicholson | JN 46

Herren Sweatjacke
300g/m², 80% Baumwolle, 20% Polyester
Fischgrät-Nackenband, Doppelnähte garantieren längere Haltbarkeit, seitliche Reißverschlusstaschen, Bündchen mit Elasthan, 3-fädige Sweat-Qualität, Innenseite angeraut, 60° waschbar
S – M – L – XL – XXL – 3XL
30 5 € 40,–

❻ 02.0052 James & Nicholson | JN 52

Damen Sweatjacke
300g/m², 80% Baumwolle, 20% Polyester
Leicht taillierter Schnitt, Doppelnähte garantieren längere Haltbarkeit, Fischgrät-Nackenband, seitliche Reißverschlusstaschen, Bündchen mit Elasthan, 3-fädige Sweat-Qualität, Innenseite angeraut, 60° waschbar
S – M – L – XL – XXL
30 5 € 39,50



❺ 02.0046
James & Nicholson | JN 46

❻ 02.0052
James & Nicholson | JN 52

Die angegebenen Preise sind Richtpreise. Konkrete Preise entnehmen Sie bitte der aktuell gültigen Preisliste.



❶ 02.0963 **James & Nicholson | JN 963**

❷ 02.0962 **James & Nicholson | JN 962**



❸ 02.0994 **James & Nicholson | JN 994**

❹ 02.0993 **James & Nicholson | JN 993**



off white/ grey heather | black/grey heather | grey melange/navy | green/navy | dark orange/ navy | red/grey heather | cobalt/grey heather | navy/cobalt



grey melange | carmine red melange | light denim melange | dark denim melange | dusty green melange

Herren Lifestyle Kapuzen Sweatjacke
280g/m², 80% Baumwolle, 20% Polyester
Doppellagige Kapuze und Kordel in Kontrastfarbe, innen angeraut, Bündchen mit Elasthan, Flatlocknähte Ton-in-Ton, Kängurutasche
S – M – L – XL – XXL – 3XL
30 1 € 35,–

Damen Lifestyle Kapuzen Sweatjacke
280g/m², 80% Baumwolle, 20% Polyester
Leicht taillierter Schnitt, doppellagige Kapuze und Kordel in Kontrastfarbe, innen angeraut, Bündchen mit Elasthan, Flatlocknähte Ton-in-Ton, Kängurutasche
S – M – L – XL – XXL
30 1 € 35,–

Herren Melange Kapuzen Sweater
300g/m², 60% Baumwolle, 40% Polyester, innen angeraut
Großzügiger Schnitt, weiche Außenseite, doppellagige Kapuze, Kordel und Tape in Kontrastfarbe, Kontrast-Nackenband, Kängurutasche, Bündchen mit Elasthan
S – M – L – XL – XXL – 3XL
30 1 € 40,–

Damen Melange Kapuzen Sweater
300g/m², 60% Baumwolle, 40% Polyester, innen angeraut
Großzügiger Schnitt, weiche Außenseite, doppellagige Kapuze, Kordel und Tape in Kontrastfarbe, Kontrast-Nackenband, Kängurutasche, Bündchen mit Elasthan
S – M – L – XL – XXL
30 1 € 40,–

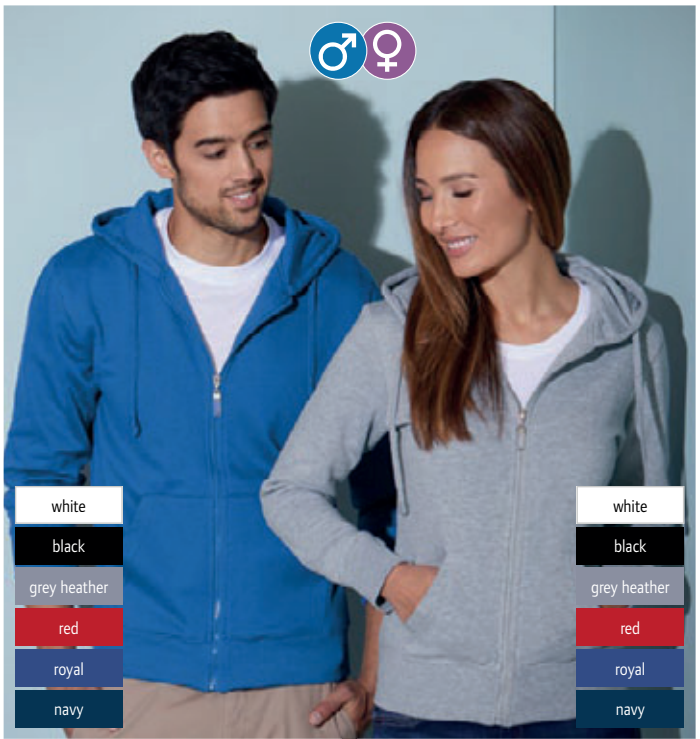

❺ 02.0042 **James & Nicholson | JN 42**

❻ 02.0053 **James & Nicholson | JN 53**

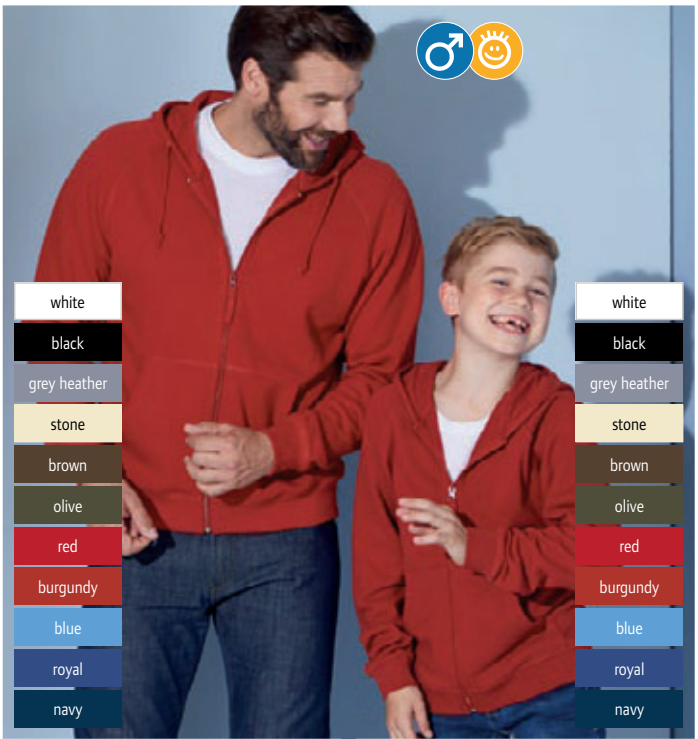

❼ 02.0059 **James & Nicholson | JN 59**

❽ 02.059K **James & Nicholson | JN 59K**

Herren Kapuzen Sweatjacke
300g/m², 80% Baumwolle, 20% Polyester
Innenseite angeraut, doppellagige Kapuze mit Kordelzug, Doppelnähte garantieren längere Haltbarkeit, Bündchen mit Elasthan, Fischgrät-Nackenband, Kängurutasche, 3-fädige Sweat-Qualität, 60° waschbar
S – M – L – XL – XXL – 3XL
30 5 € 40,–

Damen Kapuzen Sweatjacke
300g/m², 80% Baumwolle, 20% Polyester
Leicht taillierter Schnitt, Innenseite angeraut, doppellagige Kapuze mit Kordelzug, Fischgrät-Nackenband, Doppelnähte garantieren längere Haltbarkeit, Bündchen mit Elasthan, Kängurutasche, 60° waschbar, 3-fädige Sweat-Qualität
S – M – L – XL – XXL
30 5 € 40,–

Kapuzen Sweatjacke
300g/m², 100% Baumwolle, enzymgewaschen, French Terry
Doppellagige Kapuze mit Jersey-Futter und Kordelzug, Nackenband, Raglanärmel, 2 seitliche Taschen, Bündchen mit Elasthan, Doppelnähte an Ärmeln und Bund
S – M – L – XL – XXL – 3XL
30 1 € 34,–

Kinder Kapuzenjacke
300g/m², 100% Baumwolle, enzymgewaschen, French Terry
Doppellagige Kapuze mit Jersey-Futter ohne Kordelzug, Raglanärmel, 2 seitliche Taschen, Bündchen mit Elasthan, Nackenband, Doppelnähte an Ärmeln und Bund

XS	*S*	*M*	*L*	*XL*	*XXL*
98/104	*110/116*	*122/128*	*134/140*	*146/152*	*158/164*

30 1 € 27,20

Die angegebenen Preise sind Richtpreise. Konkrete Preise entnehmen Sie bitte der aktuell gültigen Preisliste.



❶ 02.0058 **James & Nicholson | JN 58**

Sweatjacke
300g/m², 100% Baumwolle, enzymgewaschen, French Terry
Rippbündchen mit Elasthan, Nackenband, Doppelnähte an Hals Ärmeln und Bund, 2 Eingrifftaschen
S – M – L – XL – XXL – 3XL
30 1 € 32,–

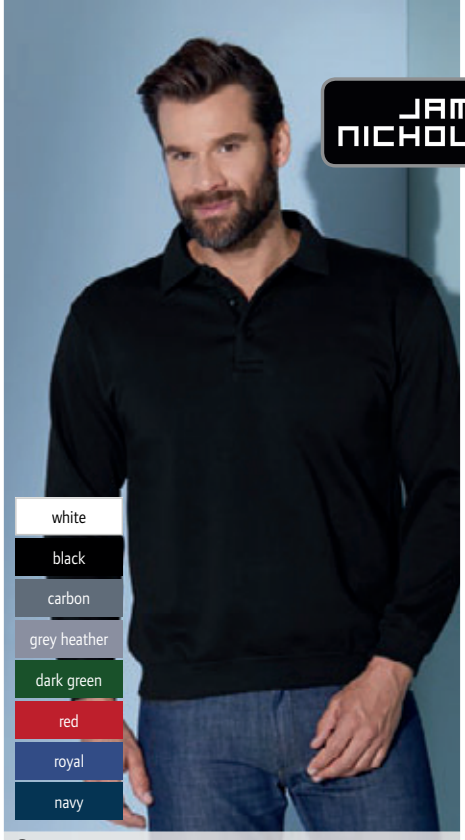

❷ 02.0041 **James & Nicholson | JN 41**

Herren Heavy Polo Sweater
300g/m², 80% Baumwolle, 20% Polyester
Hochwertige Sweat-Qualität mit angerauter Innenseite, robuste Kappnähte, gestrickter Polokragen, Bündchen mit Elasthan, Halbmondbesatz im Nacken, Nackenband, Knöpfe Ton-in-Ton
S – M – L – XL – XXL
30 5 € 32,50



❸ 02.0352 **James & Nicholson | JN 352**

Sweater mit 1/4 Zip
300g/m², 100% Baumwolle, enzymgewaschen, French Terry
Stehkragen, elastische Rippstrickbündchen an Hals Arm- und Bundabschluss, Flatlocknähte, Nackenband
S – M – L – XL – XXL – 3XL
30 1 € 33,50



❹ 02.0057 **James & Nicholson | JN 57**

Sweater
300g/m², 100% Baumwolle, enzymgewaschen, French Terry
Bündchen mit Elasthan, Nackenband, Doppelnähte an Rundhalsausschnitt Ärmeln und Bund
S – M – L – XL – XXL – 3XL
30 5 € 28,10

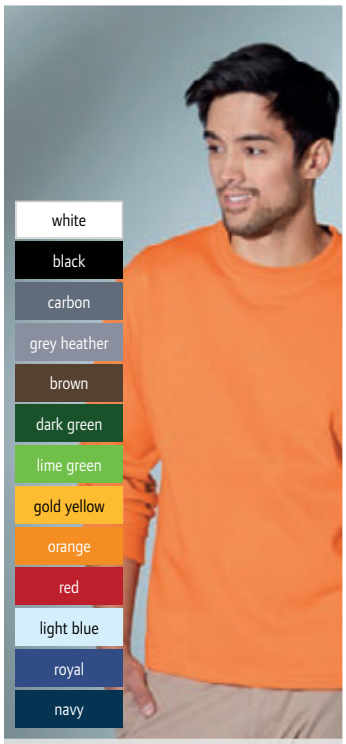

❺ 02.0199 **James & Nicholson | JN 199**

Sweater Open Hem
300g/m², 80% Baumwolle, 20% Polyester
Hochwertige Sweat-Qualität mit angerauter Innenseite, ohne Bund am Saum, Seitenschlitze, elastische Arm- und Halsbündchen, Halbmondbesatz im Nacken, Nackenband, Doppelnähte
S – M – L – XL – XXL
30 5 € 25,90



❻ 02.0961 **James & Nicholson | JN 961**

❼ 02.0960 **James & Nicholson | JN 960**



Herren Lifestyle Kapuzen Sweater
280g/m², 80% Baumwolle, 20% Polyester
Doppellagige Kapuze und Kordel in Kontrastfarbe, modische Kontrastnähte, weiche Sweat-Qualität, innen angeraut, Bündchen mit Elasthan, Flatlocknähte in Kontrastfarbe, Kängurutasche
S – M – L – XL – XXL – 3XL
30 1 € 31,50

Damen Lifestyle Kapuzen Sweater
280g/m², 80% Baumwolle, 20% Polyester
Leicht taillierter Schnitt, doppellagige Kapuze und Kordel in Kontrastfarbe, modische Kontrastnähte, weiche Sweatqualität, innen angeraut, Bündchen mit Elasthan, Flatlocknähte in Kontrastfarbe, Kängurutasche
S – M – L – XL – XXL
30 1 € 31,50

Die angegebenen Preise sind Richtpreise. Konkrete Preise entnehmen Sie bitte der aktuell gültigen Preisliste.

KARIBAN



❶ 20.K465
Kariban | K465

❷ 20.K446
Kariban | K446

❶ 20.K465
Kariban | K465

Damen Kontrast Kapuzen Sweater
280g/m², 80% Baumwolle, 20% Polyester
Taillierter Schnitt, kontrastfarbig gefütterte Kapuze mit Kordel, Rippbündchen an Ärmeln und Bund, Kängurutasche, Zugang für Kopfhörer
XS – S – M – L – XL – XXL
20 1 € 25,70

❷ 20.K446
Kariban | K446

Kontrast Kapuzen Sweater
280g/m², 80% Baumwolle, 20% Polyester, gebürstetes Fleece
Kontrastfarbig gefütterte Kapuze mit Zugkordel, gerippte Ärmelbündchen und Bund, Kängurutasche mit Zugang für Kopfhörer
XS – S – M – L – XL – XXL – 3XL – 4XL
20 1 € 22,90





❸ 20.K453
Kariban | K453

❹ 20.K438
Kariban | K438

❸ 20.K453
Kariban | K453

Kinder Kontrast Kapuzen Sweater
280g/m², 80% Baumwolle, 20% Polyester, gebürstetes Fleece
Kontrastfarbig gefütterte Kapuze, gerippte Ärmelbündchen und Bund, Kängurutasche mit Zugang für Kopfhörer

6/8	8/10	10/12	12/14
122/128	134/140	146/152	158/164

20 1 € 20,90

❹ 20.K438
Kariban | K438

Kapuzen Sweat Jacke
180g/m², 100% enzymgewaschene gekämmte Baumwolle, Innen: French Terry, oxford grey mit 10% Viskose
Ungefütterte Kapuze mit Kontrastkordel und Nackenband, 2 Kängurutaschen, Bündchen aus gleichem Stoff, leichte Qualität
XS – S – M – L – XL – XXL – 3XL
20 1 € 19,85

Die angegebenen Preise sind Richtpreise. Konkrete Preise entnehmen Sie bitte der aktuell gültigen Preisliste.



❶ 20.K480
Kariban | K480

Herren Organic Raglan Sweater
300g/m², 80% OCS Blended zertifizierte Bio-Baumwolle, 20% Polyester, French Terry
Kleiner V-Einsatz am Kragen, Nackenband, Raglanärmel, breite Rippbündchen an Ausschnitt Ärmeln und Saum, neutrales Größenlabel
S – M – L – XL – XXL – 3XL
20 1 € 24,70



❷ 20.K481
Kariban | K481

Damen Organic Raglan Sweater
300g/m², 80% OCS Blended zertifizierte Bio-Baumwolle, 20% Polyester, French Terry
Taillierter Schnitt, kleiner V-Einsatz am Kragen, Nackenband, Raglanärmel, breite Rippbündchen an Ausschnitt Ärmeln und Saum, neutrales Größenlabel
XS – S – M – L – XL – XXL
20 1 € 24,70



❸ 20.K471
Kariban | K471

Damen Oversize Sweater
270g/m², 91% Baumwolle, 9% Polyester, light grey heather: 87% Baumwolle, 9% Polyester, 4% Viscose, French Terry
Weiter legerer Schnitt mit großem Halsausschnitt, Fischgrätnackenband, ungesäumter Abschluss unten, Doppelnähte am Ärmelbündchen
S/M – L/XL
20 5 € 16,65

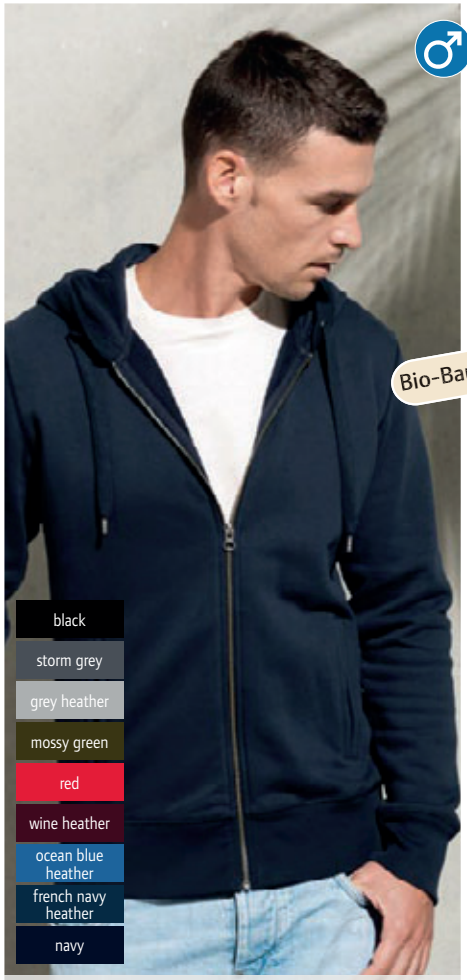

❹ 20.K484
Kariban | K484

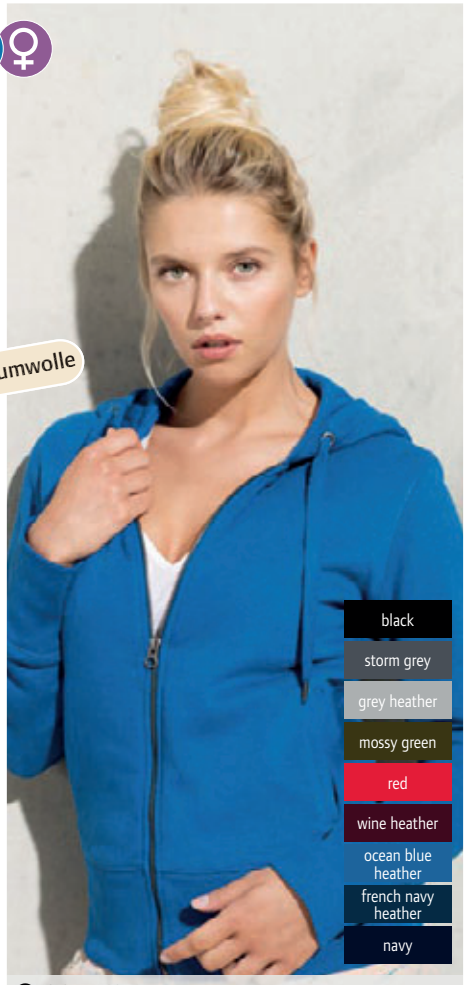

❺ 20.K485
Kariban | K485

KARIBAN

❹ 20.K484 **Kariban | K484**
Herren Organic Kapuzen Sweat Jacke
300g/m², 80% OCS zertifizierte Bio-Baumwolle, 20% Polyester
Gefütterte Kapuze mit Kordel, Nackenband, Metallreißverschluss, breite Rippbündchen an Ausschnitt Ärmeln und Saum, 2 Seitentaschen, Kopfhörerzugang an Tasche und Nacken, neutrales Größenlabel
S – M – L – XL – XXL – 3XL
20 1 € 36,50

❺ 20.K485 **Kariban | K485**
Damen Organic Kapuzen Sweat Jacke
300g/m², 80% OCS zertifizierte Bio-Baumwolle, 20% Polyester, OCS Blended: heather Farben mit 20% Polyester, grey heather mit 30% Viskose
Taillierter Schnitt, gefütterte Kapuze mit Kordel, Nackenband, Metallreißverschluss, breite Rippbündchen an Ausschnitt Ärmeln und Saum, 2 Seitentaschen, Kopfhörerzugang an Tasche und Nacken, neutrales Größenlabel
XS – S – M – L – XL – XXL
20 1 € 34,50

Die angegebenen Preise sind Richtpreise. Konkrete Preise entnehmen Sie bitte der aktuell gültigen Preisliste.



❶ 20.2300
Kariban | KV2300



❷ 20.2301
Kariban | KV2301

Kariban Vintage

❶ 20.2300
Kariban | KV2300
Herren Vintage Kapuzen Sweatjacke
290g/m², 80% einlaufvorbehandelte gekämmte Baumwolle, 20% Polyester
Weiche samtige Oberfläche, Kapuzeninnenseite und Nackenband in Kontrastfarbe, dicke Kordel in der Kapuze, Kängurutasche, breite Rippbündchen an Saum und Arm
S – M – L – XL – XXL – 3XL
20 1 € 58,–

❷ 20.2301
Kariban | KV2301
Damen Vintage Kapuzen Sweatjacke
290g/m², 80% einlaufvorbehandelte gekämmte Baumwolle, 20% Polyester
Taillierter Schnitt, weiche samtige Oberfläche, Kapuzeninnenseite und Nackenband in Kontrastfarbe, dicke Kordel in der Kapuze, Kängurutasche, breite Rippbündchen an Saum und Arm
XS – S – M – L – XL – XXL
20 1 € 55,50

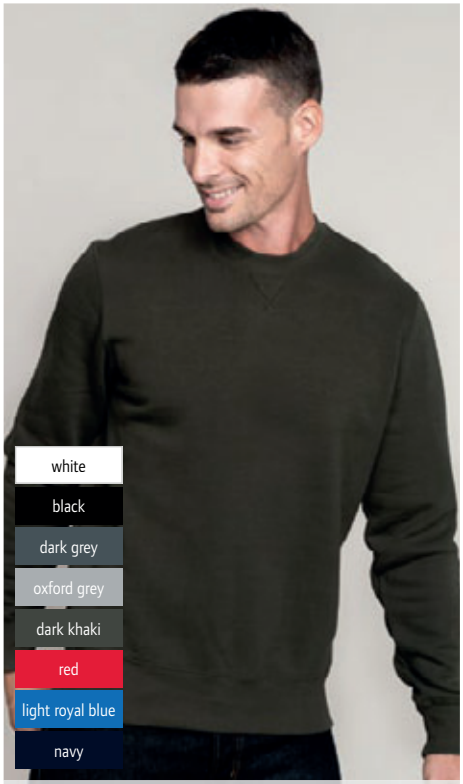

❸ 20.K442
Kariban | K442

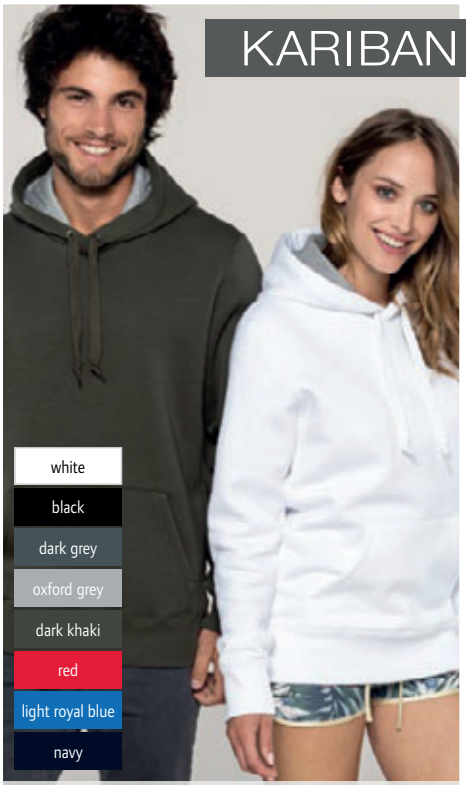

❹ 20.K443
Kariban | K443



❺ 20.K444
Kariban | K444

Heavy Sweater
360g/m², 80% einlaufvorbehandelte ringgesponnene Baumwolle, 20% Polyester, silikongewaschen
Rundhalsausschnitt mit Rippkragen und Kreuzstich-Detail, breite Rippbündchen an Arm und Saum, Kontrast-Nackenband innen, Set-In Ärmel
XS – S – M – L – XL – XXL – 3XL – 4XL
20 1 € 33,–

Heavy Kapuzen Sweater
360g/m², 80% einlaufvorbehandelte ringgesponnene Baumwolle, 20% Polyester, silikongewaschen
Legerer Schnitt, doppelt gelegte Kapuze, Kragenband und Kapuze in Kontrastfarbe grau, Kängurutasche, Set-In Ärmel, breite Rippbündchen an Arm und Saum
XS – S – M – L – XL – XXL – 3XL – 4XL
20 1 € 41,–

Heavy Kapuzenjacke
360g/m², 80% einlaufvorbehandelte ringgesponnene Baumwolle, 20% Polyester, silikongewaschen
Doppelt gelegte Kapuze, Kragenband und Kapuze in Kontrastfarbe grau, Kängurutaschen, YKK- Reißverschluss, Set-In Ärmel, breite Rippbündchen an Arm und Saum
XS – S – M – L – XL – XXL – 3XL – 4XL
20 1 € 45,50

Die angegebenen Preise sind Richtpreise. Konkrete Preise entnehmen Sie bitte der aktuell gültigen Preisliste.

❶ 70.0073
Mantis | M73
Herren Kapuzensweater „Superstar"
330g/m², 80% Baumwolle, 20% Polyester, Peach finish
Flatlocknähte, 3-teilige Kapuze mit Waffelinnenfutter, naturfarbene flache Baumwollkordel, doppeltes Nackenband, Tear-Off Label, Raglanärmel, elastische 2x2 Rippbündchen an Ärmel und Bund, Kängurutasche, innen angeraut
S – M – L – XL – XXL
20 5 € 31,50

❷ 70.0074
Mantis | M74
Damen Kapuzensweater „Superstar"
330g/m², 80% Baumwolle, 20% Polyester, Peach finish
Leicht tailliert, Flatlocknähte, 3-teilige Kapuze mit Waffelinnenfutter, naturfarbene flache Baumwollkordel, doppeltes Nackenband, Tear-Off Label, Raglanärmel, elastische 2x2 Rippbündchen an Ärmel und Bund, Kängurutasche, innen angeraut
S – M – L – XL
20 5 € 28,70



❶ 70.0073
Mantis | M73

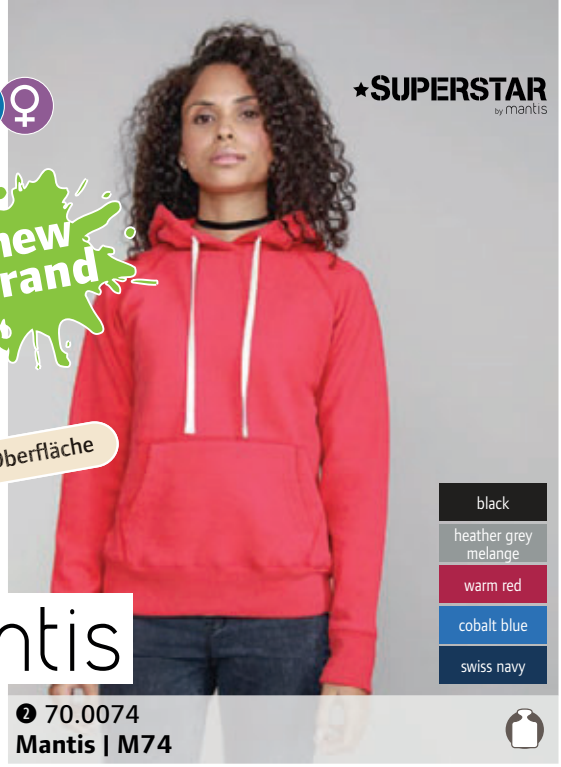

❷ 70.0074
Mantis | M74

❸ 10.281M
Russell | 281M
Herren HD Kapuzen Sweater
255g/m², 65% Polyester, 35% gekämmte ringgesponnene Baumwolle, French Terry
Figurbetonter Schnitt, Kapuze mit Jerseyfutter und Kordel, kontrastfarbiges Nackenband, entfernbares Haftetikett im Nackenbereich, Bund und Ärmel mit Überdecknaht
XS – S – M – L – XL – XXL
24 3 € 30,–

❹ 10.281F
Russell | 281F
Damen HD Kapuzen Sweater
255g/m², 65% Polyester, 35% gekämmte ringgesponnene Baumwolle, French Terry
Figurbetonter Schnitt, Kapuze mit Jerseyfutter und Kordel, kontrastfarbiges Nackenband, entfernbares Haftetikett im Nackenbereich, Bund und Ärmel mit Überdecknaht
XS – S – M – L – XL
24 3 € 30,–

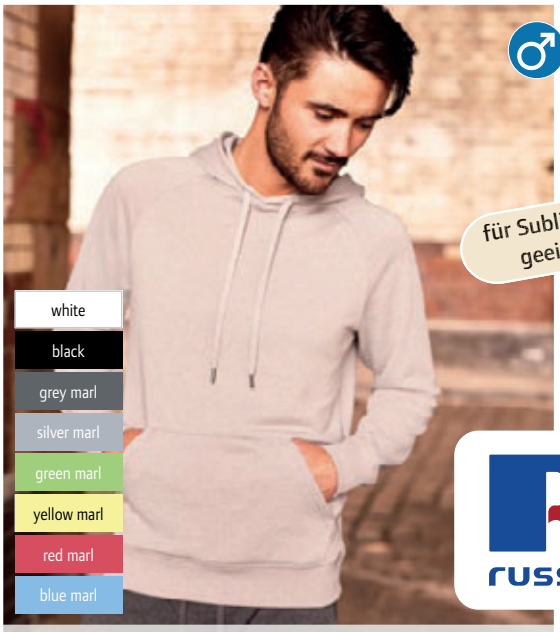

❸ 10.281M
Russell | 281M



❹ 10.281F
Russell | 281F

❺ 10.283M
Russell | 283M
Herren HD Jogginghose
255g/m², 65% Polyester, 35% gekämmte ringgesponnene Baumwolle, French Terry
Schmale Passform, elastischer Bund mit Zugband, abgesetzte Eingriffstaschen, aufgesetzte Gesäßtasche, Rippbündchen am Bein
XS – S – M – L – XL – XXL
24 3 € 27,80

❻ 10.283F
Russell | 283F
Damen HD Jogginghose
255g/m², 65% Polyester, 35% gekämmte ringgesponnene Baumwolle, French Terry
Schmale Passform, elastischer Bund mit Zugband, abgesetzte Eingriffstaschen, aufgesetzte Gesäßtasche, Rippbündchen am Bein
XS – S – M – L – XL
24 3 € 27,80



❺ 10.283M
Russell | 283M



❻ 10.283F
Russell | 283F

Die angegebenen Preise sind Richtpreise. Konkrete Preise entnehmen Sie bitte der aktuell gültigen Preisliste.



❶ 10.575M
Russell | 575M

Kapuzen Sweater
295g/m², 50% gekämmte ringgesponnene Baumwolle, 50% Polyester
Gerader Schnitt, doppelte Kapuze mit Kordel, Nackenband, Kängurutasche mit verstärkten Nähten, Strickbündchen an Arm und Saum, flaches Zugband
XS – S – M – L – XL – XXL
24 6 € 22,80



❷ 10.575B
Russell | 575B

Kinder Kapuzen Sweater
295g/m², 50% gekämmte ringgesponnene Baumwolle, 50% Polyester
Doppelte Kapuze ohne Kordel, Nackenband, Kängurutasche mit verstärkten Nähten, Strickbündchen an Arm und Saum
104 – 116 – 128 – 140 – 152
24 6 € 18,90



❸ 10.267M
Russell | 267M

Herren Sweatjacke
280g/m², 80% gekämmte ringgesponnene Baumwolle, 20% Polyester, Außenmaterial: 100% Baumwolle (3-lagiger Sweatshirt-Stoff)
Gerader Schnitt, abgesetzter Kadettkragen, Nackenband in Fischgrätoptik, Saum und Bündchen weiter geschnitten, abgesetzte Eingrifftascchen, verdeckter YKK-Reißverschluss in Antiksilber
XS – S – M – L – XL – XXL – 3XL
24 1 € 34,–



❹ 10.762M
Russell | 762M

Raglan Sweater
295g/m², 50% gekämmte ringgesponnene Baumwolle, 50% Polyester
Fleckenabweisender Stoff mit SpotShield™ Beschichtung, Rundstrickware, Nackenband, schräg angesetzte Raglanärmel, Rippstrickeinfassung an Kragen, Saum und Armabschluss
XS – S – M – L – XL – XXL – 3XL – 4XL**
** nur in diesen Farben erhältlich*
36 6 € 18,–

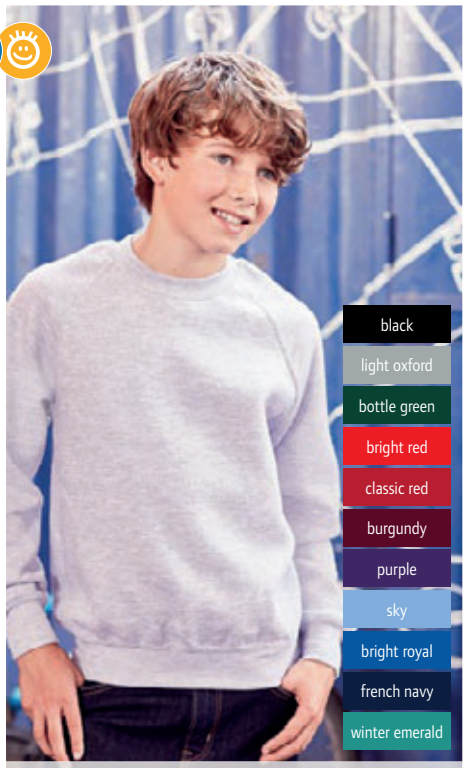

❺ 10.762B
Russell | 762B

Kinder Raglan Sweater
295g/m², 50% gekämmte ringgesponnene Baumwolle, 50% Polyester
Fleckenabweisende SpotShield™ Beschichtung, Strickbündchen an Arm und Saum, Rundstrickware
90 – 104 – 116 – 128 – 140 – 152
36 6 € 14,20

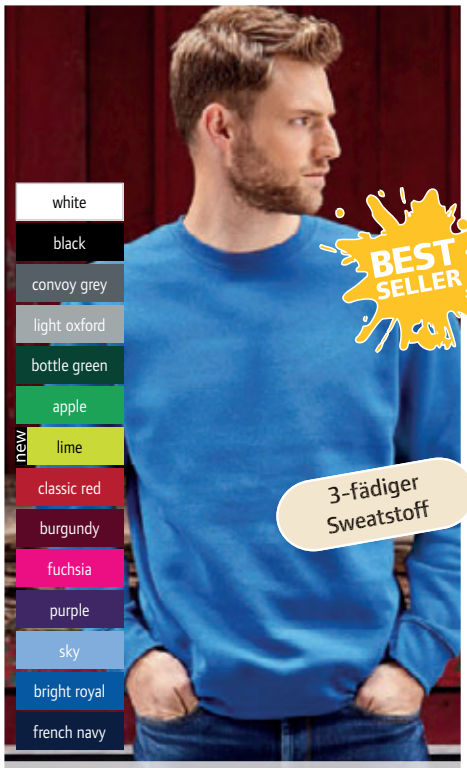

❻ 10.262M
Russell | 262M

Sweater
280g/m², 80% gekämmte ringgesponnene Baumwolle, 20% Polyester
3-lagige Stoff-Konstruktion, superfeine weiche Oberfläche, gerader Schnitt, legere Rippbündchen an Arm und Saum, Decknähte an Armausschnitt Bündchen und Saum, Nackenband
XS – S – M – L – XL – XXL – 3XL
36 6 € 19,80

Die angegebenen Preise sind Richtpreise. Konkrete Preise entnehmen Sie bitte der aktuell gültigen Preisliste.

❶ 10.266M **Russell | 266M**
Herren Kapuzen Sweatjacke
280g/m², 80% gekämmte ringgesponnene Baumwolle, 20% Polyester
Gerader Schnitt mit schlankerer Schulterpartie und Ärmeln, 3-lagige Stoffkonstruktion, feine Oberfläche, doppellagige Kapuze mit breitem Zugband und Öse, Kopfhörerführung, Nackenband in Fischgrätoptik, nach vorne versetzte Schulternähte, Decknähte an Armausschnitt und Bündchen, legere Bündchen, verdeckter YKK-Reissverschluss in Antikmessing-Optik
XS – S – M – L – XL – XXL – 3XL
24 3 € 32,50

❷ 10.266F **Russell | 266F**
Damen Kapuzen Sweatjacke
280g/m², 80% gekämmte ringgesponnene Baumwolle, 20% Polyester
Leicht taillierter Schnitt, 3-lagige Stoffkonstruktion, feine Oberfläche, doppellagige Kapuze mit breitem Zugband und Öse, Kopfhörerführung, Nackenband in Fischgrätoptik, nach vorne versetzte Schulternähte, Decknähte an Armausschnitt und Bündchen, legere Bündchen, verdeckter YKK-Reißverschluss in Antikmessing-Optik, gerader Schnitt mit schlankerer Schulterpartie und Ärmeln
XS – S – M – L – XL
24 3 € 32,50

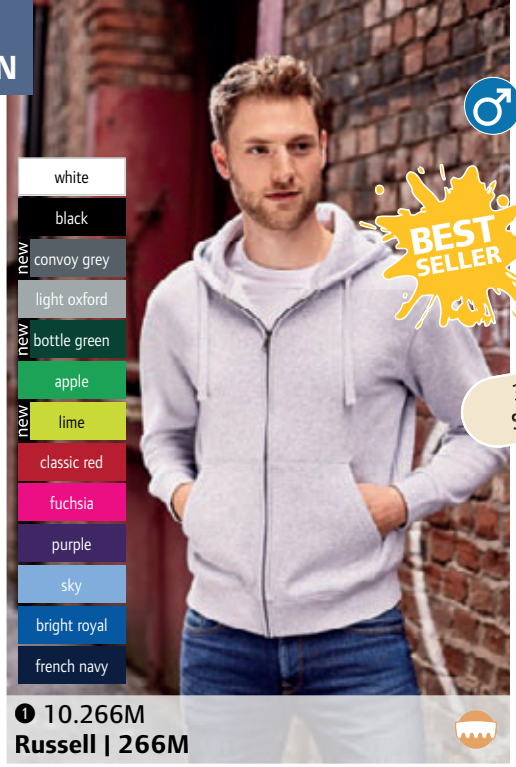

❶ 10.266M **Russell | 266M**



❷ 10.266F **Russell | 266F**

❸ 10.265M **Russell | 265M**
Herren Kapuzen Sweater
280g/m², 80% gekämmte ringgesponnene Baumwolle, 20% Polyester
Gerader Schnitt, 3-lagige Stoff-Konstruktion, feine weiche Oberfläche, legere Rippbündchen an Arm und Saum, Decknähte an Armausschnitt, Bündchen und Saum, nach vorne versetzte Schulternaht, doppelte Kapuze mit Kordel, Kopfhörerführung, Nackenband, flaches Zugband
XS – S – M – L – XL – XXL – 3XL
24 3 € 27,20

❹ 10.265F **Russell | 265F**
Damen Kapuzen Sweater
280g/m², 80% gekämmte ringgesponnene Baumwolle, 20% Polyester
Taillierter Schnitt, doppelschichtige Kapuze mit Zugbandkanal, flache breite Zugbänder mit Knopflochösen, Kopfhörerführung, Nackenband in Fischgrätenoptik, schmalere Ärmel mit nach vorne versetzten Schulternähten, Decknähte an Armloch Ärmelbund und Saum
XS – S – M – L – XL
24 3 € 27,20



❸ 10.265M **Russell | 265M**



❹ 10.265F **Russell | 265F**

❺ 10.750M **Russell | 750M**
Jogginghose
295g/m², 50% gekämmte ringgesponnene Baumwolle, 50% Polyester
Elastischer Bund mit Zugband, Seitentaschen, elastische Beinabschlüsse, 40° waschbar
S – M – L – XL
36 6 € 20,50

❻ 10.750B **Russell | 750B**
Kinder Jogginghose
295g/m², 50% gekämmte ringgesponnene Baumwolle, 50% Polyester
Elastischer Bund an Saum und Beinabschluss, 40° waschbar
104 – 116 – 128 – 140 – 152
36 6 € 16,60

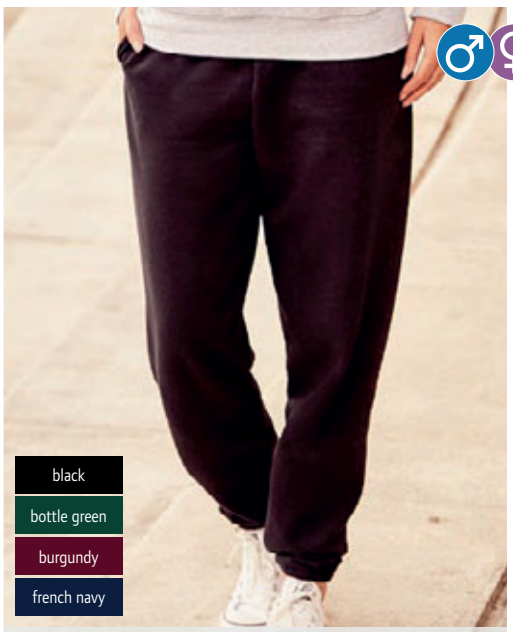

❺ 10.750M **Russell | 750M**

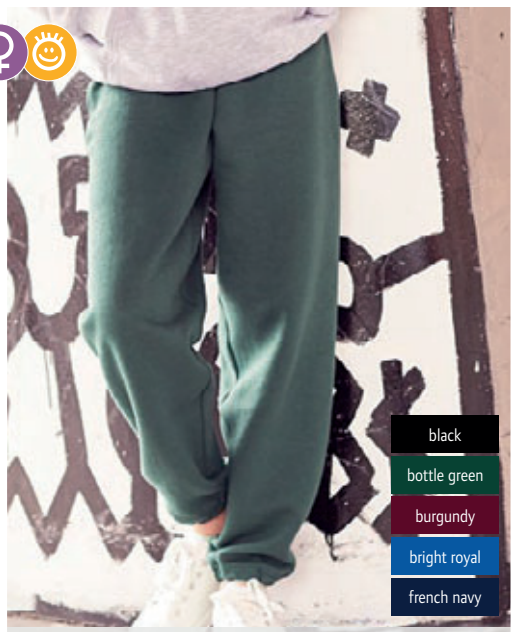

❻ 10.750B **Russell | 750B**

Die angegebenen Preise sind Richtpreise. Konkrete Preise entnehmen Sie bitte der aktuell gültigen Preisliste.



❶ 25.1700
SOL'S | Sandro

Heavy Raglan Sweater 3-farbig
320g/m², 100% Baumwolle, Baby French Terry
2x2 Rippstrick an Kragen Arm- und Saumabschlüssen, Raglanärmel in Kontrastfarbe, Bündchen in Kontrastfarbe, neutrales Größenlabel
XS – S – M – L – XL – XXL – 3XL
25 5 € 33,–



❷ 25.4780
SOL'S | Seven Men

Herren Sweatjacke mit gefütterter Kapuze
280g/m², 50% Baumwolle, 50% Polyester, Molton innen angeraut
2 Kängurutaschen, Rippbündchen mit Elasthan, Kapuze mit Kordel und Stopper
S – M – L – XL – XXL – 3XL
20 5 € 32,–

❸ 25.4790
SOL'S | Seven Women

Damen Sweatjacke mit gefütterter Kapuze
280g/m², 50% Baumwolle, 50% Polyester, Molton innen angeraut
Figurbetonter Schnitt, Rippbündchen mit Elasthan, Kapuze mit Kordel und Stopper, 2 Kängurutaschen
S – M – L – XL
20 5 € 32,–



❹ 25.4770
SOL'S | Silver

Unisex Kapuzen Sweatjacke
280g/m², 50% Baumwolle, 50% Polyester
Figurbetonter Schnitt, Elasthan Feinrippbund, gefütterte Kapuze mit kontrastfarbiger Kordel, 2 Kängurutaschen
XS – S – M – L – XL – XXL
20 5 € 44,50



❺ 25.4730
SOL'S | Scott

Sweater mit 1/4 Zip
280g/m², 50% Baumwolle, 50% Polyester, Molton innen angeraut
Gefütterter kontrastfarbener Trucker Kragen, Rippbündchen mit Elasthan
S – M – L – XL – XXL
20 5 € 31,–



❻ 25.0584
SOL'S | Sherpa

Unisex Kapuzen Sweatjacke
280g/m², 80% Baumwolle, 20% Polyester, Kapuze und Körper mit Sherpa gefüttert
Figurbetonter Schnitt, breite flache Zugkordel in Kontrastfarbe, Set in Ärmel, 2x2 Rippstrick an Bündchen Bund und Taschen, Kängurutaschen, verdeckter Reißverschluss
XXS – XS – S – M – L – XL – XXL
20 5 € 49,50

Die angegebenen Preise sind Richtpreise. Konkrete Preise entnehmen Sie bitte der aktuell gültigen Preisliste.



❶ 25.3250
SOL'S | New Supreme

Unisex Sweater
280g/m², 50% Baumwolle, 50% Polyester
Verstärktes Nackenband, Elasthan-Feinripp an Ärmelbündchen Hals und Bund
XS – S – M – L – XL – XXL – 3XL
25 5 € 20,40

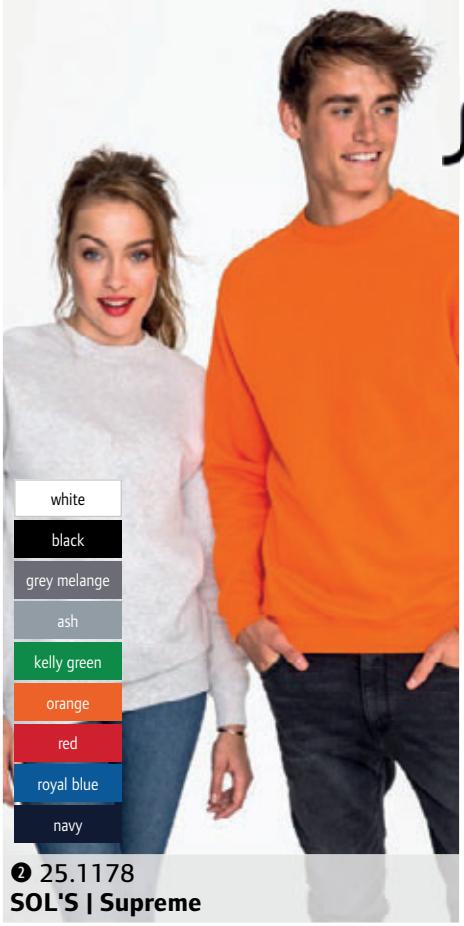

❷ 25.1178
SOL'S | Supreme

Unisex Sweater
280g/m², 80% Baumwolle, 20% Polyester
Klassischer Schnitt, Set-In Ärmel, Nackenband, Rippbündchen mit Elasthan an Hals Arm und Saum
XS – S – M – L – XL – XXL – 3XL
25 5 € 20,40



❸ 25.1168
SOL'S | Spider

Unisex Sweater
260g/m², 50% Baumwolle, 50% Polyester
Set-In Ärmel, Nackenband, Bündchen an Arm und Saum mit Elasthan
S – M – L – XL – XXL – 3XL
30 10 € 12,60



❹ 25.3251
SOL'S | Slam

Unisex Kapuzen Sweater
320g/m², 50% Baumwolle, 50% Polyester
Rippbündchen mit Elasthan, Kängurutasche, ungefütterte Kapuze mit Ton-in-Ton Kordel
XS – S – M – L – XL – XXL
20 5 € 26,50

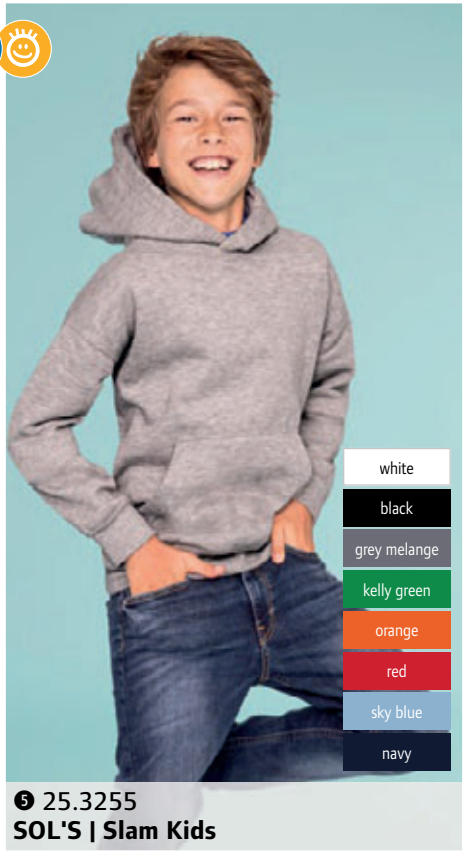

❺ 25.3255
SOL'S | Slam Kids

Kinder Kapuzen Sweater
280g/m², 50% Baumwolle, 50% Polyester
Elasthan-Feinrippbund, Kängurutaschen, gefütterte Kapuze ohne Kordel

4 Y	6 Y	8 Y	10 Y	12 Y
98/104	110/116	122/128	134/140	146/152

20 5 € 20,–



❻ 25.7101
SOL'S | Snake

Unisex Kapuzen Sweater
280g/m², 50% Baumwolle, 50% Polyester
Klassischer Schnitt, Set-In Ärmel, Kapuze mit passender Kordel, Rippbündchen mit Elasthan an Hals Arm und Saum
XS – S – M – L – XL – XXL – 3XL
20 5 € 16,90

Die angegebenen Preise sind Richtpreise. Konkrete Preise entnehmen Sie bitte der aktuell gültigen Preisliste.





❶ 25.1409 SOL'S Studio Women

Damen Raglan Sweater
260g/m², 80% Baumwolle, 20% Polyester, French Terry
Taillierter Schnitt, Seitennähte, Rippbündchen am Ausschnitt, kleines V-Detail am Kragen, Rippbündchen an Ärmeln und Saum mit Elasthan, Flatlock-Nähte, neutrales Label
XS – S – M – L – XL – XXL
25 | 5 | € 22,30

❷ 25.1408 SOL'S Studio Men

Herren Raglan Sweater
260g/m², 80% Baumwolle, 20% Polyester, French Terry
Seitennähte, Rippbündchen am Ausschnitt, kleines V-Detail am Kragen, Rippbündchen an Ärmeln und Saum mit Elasthan, Flatlock-Nähte, neutrales Label
S – M – L – XL – XXL
25 | 5 | € 22,30

❸ 25.4710 SOL'S | Soul Women

Damen Kontrast Kapuzen Sweatjacke
280g/m², 50% Baumwolle, 50% Polyester, Molton innen angeraut
Figurbetonter Schnitt, Elasthan-Feinripprand, kontrastfarbene gefütterte Kapuze mit Kordel und Stopper, 2 Kängurutaschen
S – M – L – XL
20 | 5 | € 37,50

❹ 25.4690 SOL'S | Soul Men

Herren Kontrast Kapuzen Sweatjacke
280g/m², 50% Baumwolle, 50% Polyester, Molton innen angeraut
Rippbündchen mit Elasthan, kontrastierende gefütterte Kapuze mit Kordel und Stopper, 2 Kängurutaschen
S – M – L – XL – XXL – 3XL
20 | 5 | € 37,50



❺ 25.4740 SOL'S | Soda

Damen Sweatjacke
280g/m², 50% Baumwolle, 50% Polyester
Figurbetonter Schnitt, Rippbündchen mit Elasthan, Stehkragen, Raglanärmel
S – M – L – XL – XXL
20 | 5 | € 36,–

❻ 25.4720 SOL'S | Sundae

Herren Sweat Jacke
280g/m², 50% Baumwolle, 50% Polyester
Elasthan 2x2 Ripprand an Hals Ärmeln und Bund, Stehkragen, Raglanärmel
S – M – L – XL – XXL
20 | 5 | € 36,–



❼ 05.4200 Stedman Unisex Hoody

Dünnes Unisex Kapuzen Sweatshirt
190g/m², 100% ringgesponnene Baumwolle Raglanärmel, Fischgrät-Nackenband, angeraute Innenseite, Ärmelbündchen und Saum aus Jackenstoff, Ton-in-Ton Kordel, keine Tasche für größere Druckfläche, neutrales Größenlabel im Nacken
XS – S – M – L – XL – XXL – 3XL – 4XL**
** nur in diesen Farben erhältlich*
24 | 6 | € 16,30



❽ 05.5620 Stedman Active Sweatshirt

Herren Sweatshirt
280g/m², 80% ringgesponnene Baumwolle, 20% Polyester, innen angeraut
Großzügiger Schnitt, Flatlocknähte vorne, schmaler Rippbund am Ausschnitt, breite Rippbündchen an Arm und Saum mit Elasthan, Seitenblenden, neutrales Größenlabel im Nacken
S – M – L – XL – XXL
24 | 4 | € 23,–

Die angegebenen Preise sind Richtpreise. Konkrete Preise entnehmen Sie bitte der aktuell gültigen Preisliste.

❶ 05.5600 **Stedman Active Sweat Hoody**

Herren Kapuzen Sweater
280g/m², 80% ringgesponnene Baumwolle, 20% Polyester, innen angeraut
Gerader Schnitt, doppelt gelegte Kapuze mit Metallösen und Kordel, breite Rippbündchen mit Elasthan an Arm und Saum, Kängurutasche, Flatlocknähte, neutrales Größenlabel im Nacken
S – M – L – XL – XXL
24 4 € 26,70

❷ 05.5700 **Stedman Active Sweat Hoody Women**

Damen Kapuzen Sweater
280g/m², 80% ringgesponnene Baumwolle, 20% Polyester, innen angeraut
Taillierter Schnitt, doppelt gelegte Kapuze mit Metallösen und Kordel, breite Rippbündchen mit Elasthan an Arm und Saum, Kängurutasche, Flatlocknähte, neutrales Größenlabel im Nacken
S – M – L – XL
24 6 € 26,70



❶ 05.5600
Stedman | Active Sweat Hoody



❷ 05.5700
Stedman | Active Sweat Hoody Women

❸ 05.5610 **Stedman Active Sweatjacket**

Herren Kapuzen Sweatjacke
280g/m², 80% ringgesponnene Baumwolle, 20% Polyester, innen angeraut
Gerader Schnitt, doppelt gelegte Kapuze mit Metallösen und Kordel, breite Rippbündchen mit Elasthan an Arm und Saum, Kängurutasche, Ton-in-Ton Reißverschluss mit Metallschieber, Flatlocknähte, neutrales Größenlabel im Nacken
S – M – L – XL – XXL
24 4 € 30,50

❹ 05.5710 **Stedman Active Sweatjacket Women**

Damen Kapuzen Sweatjacke
280g/m², 80% ringgesponnene Baumwolle, 20% Polyester, innen angeraut
Taillierter Schnitt, doppelt gelegte Kapuze mit Metallösen und Kordel, breite Rippbündchen mit Elasthan an Arm und Saum, Kängurutasche, Ton-in-Ton Reißverschluss mit Metallschieber, Flatlocknähte, neutrales Größenlabel im Nacken
S – M – L – XL
24 6 € 30,50

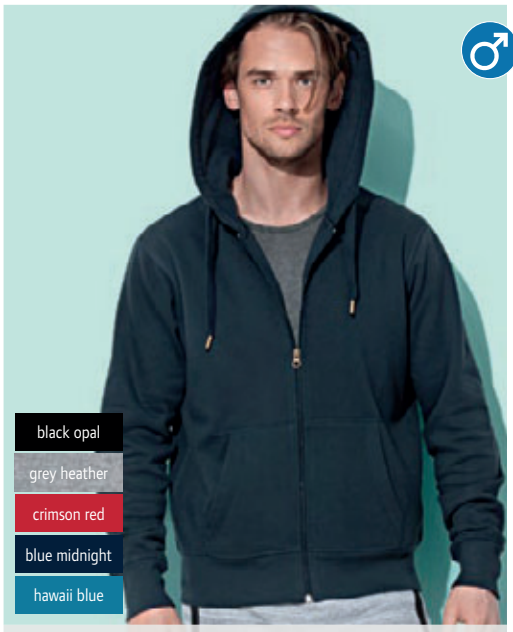

❸ 05.5610
Stedman | Active Sweatjacket



❹ 05.5710
Stedman | Active Sweatjacket Women

❺ 18.5425
Tee Jays | 5425

Jogginghose
310g/m², 70% Baumwolle, 30% Polyester
Moderne Unisex-Jogginghose, breites Bündchen, 1 Gesäßtasche und 2 Seitentaschen, innen gebürstet
XS – S – M – L – XL – XXL
10 1 € 43,50

❻ 18.5429
Tee Jays | 5429

Heavy Sweater
310g/m², 70% ägyptische ringgesponnene Baumwolle, 30% Polyester, innen angeraut, doppelt gefärbt
3-fädiges Gewebe, Rippbündchen mit Lycra® an Ausschnitt Arm und Saum, Doppelnähte
S – M – L – XL – XXL – 3XL – 4XL – 5XL
20 1 € 30,50



❺ 18.5425
Tee Jays | 5425



❻ 18.5429
Tee Jays | 5429

Die angegebenen Preise sind Richtpreise. Konkrete Preise entnehmen Sie bitte der aktuell gültigen Preisliste.



❶ 18.5400
Tee Jays | 5400

Herren Sweater „Urban“
320g/m², 100% ägyptische gekämmte ringgesponnene Baumwolle, heather grey: 80% Baumwolle, 20% Polyester, enzym gewaschen, French Terry
Großzügiger Schnitt, Kontrast Nackenband, Raglanärmel, 2x2 Rippbündchen mit Elasthan, kleiner Ripp V-Einsatz am Kragen
S – M – L – XL – XXL – 3XL
10 1 € 35,50



❷ 18.5401
Tee Jays | 5401

Damen Sweater „Urban“
320g/m², 100% ägyptische gekämmte ringgesponnene Baumwolle, heather grey: 80% Baumwolle, 20% Polyester, enzym gewaschen, French Terry
Großzügiger Schnitt, Kontrast Nackenband, Raglanärmel, 2x2 Rippbündchen mit Elasthan, kleiner Ripp V-Einsatz am Kragen
XS – S – M – L – XL – XXL
10 1 € 35,50



❸ 18.5402
Tee Jays | 5402

Herren Kapuzenjacke „Urban“
320g/m², 100% ägyptische gekämmte ringgesponnene Baumwolle, heather grey: 80% Baumwolle, 20% Polyester, enzym-gewaschen, French Terry
Großzügiger Schnitt, Kontrast Nackenband, Raglanärmel, 2x2 Rippbündchen mit Elasthan
S – M – L – XL – XXL – 3XL
10 1 € 51,–



❹ 18.5403
Tee Jays | 5403

Damen Kapuzenjacke „Urban“
320g/m², 100% ägyptische gekämmte ringgesponnene Baumwolle, heather grey: 80% Baumwolle, 20% Polyester, enzym-gewaschen, French Terry
Großzügiger Schnitt, Kontrast Nackenband, Raglanärmel, 2x2 Rippbündchen mit Elasthan
XS – S – M – L – XL – XXL
10 1 € 51,–



❺ 18.5432
Tee Jays | 5432

Herren Kapuzen Sweatshirt 2-farbig
320g/m², 70% gekämmte ringgesponnene ägyptische Baumwolle, 30% Polyester
Großzügiger Schnitt, 3-lagige Garn-konstruktion, doppelt gelegte Kapuze mit breiter Kordel, Raglanärmel und Bündchen mit Lycra® in Kontrastfarbe, Kängurutasche, innen angeraut
S – M – L – XL – XXL – 3XL
10 1 € 40,–



❻ 18.5433
Tee Jays | 5433

Damen Kapuzen Sweatshirt 2-farbig
320g/m², 70% gekämmte ringgesponnene ägyptische Baumwolle, 30% Polyester
Leicht taillierter Schnitt, 3-lagige Garn-konstruktion, doppelt gelegte Kapuze mit breiter Kordel, Raglanärmel und Bündchen mit Lycra® in Kontrastfarbe, Kängurutasche, innen angeraut
S – M – L – XL – XXL
10 1 € 40,–



❼ 18.5404
Tee Jays | 5404

Herren Urban Sweater 2-farbig
320g/m², 100% ägyptische Baumwolle, enzymgewaschen, Melangefarben:
50% Baumwolle, 50% Polyester, French Terry
Großzügiger Schnitt, kleiner V-Einsatz am Kragen, Raglanärmel, 2x2 Rippbündchen mit Elasthan, sehr weicher glatter Stoff
S – M – L – XL – XXL – 3XL
10 1 € 37,50



❽ 18.5405
Tee Jays | 5405

Damen Urban Sweater 2-farbig
320g/m², 100% ägyptische Baumwolle, enzymgewaschen, Melangefarben
50% Baumwolle, 50% Polyester, French Terry
Leicht taillierter Schnitt, kleiner V-Einsatz am Kragen, Raglanärmel, 2x2 Rippbündchen mit Elasthan, sehr weicher glatter Stoff
XS – S – M – L – XL – XXL
10 1 € 37,50

Die angegebenen Preise sind Richtpreise. Konkrete Preise entnehmen Sie bitte der aktuell gültigen Preisliste.

❶ 18.5500
Tee Jays | 5500
Lightweight Vintage Sweater
260g/m², 60% Baumwolle, 40% Polyester
Taillierter Schnitt, Raglanärmel, elastische Ärmelbündchen und Bund mit Lycra®, innen angeraut
XS – S – M – L – XL – XXL – 3XL
10 1 € 27,90

❷ 18.5502
Tee Jays | 5502
Lightweight Hooded Vintage Sweater
260g/m², 60% Baumwolle, 40% Polyester
Taillierter Schnitt, Kapuze mit naturfarbigen Bändern, Raglanärmel, Ärmelbündchen und Bund mit Lycra®, Känguruta sche, innen angeraut
XS – S – M – L – XL – XXL – 3XL
10 1 € 33,50

❸ 18.5430
Tee Jays | 5430
Kapuzen Sweater
310g/m², 70% gekämmte ringgesponnene Baumwolle, 30% Polyester, 2-fach gefärbt
Feine weiche Oberfläche, Lycra® in allen Bündchen für hohe Formbeständigkeit, 3-lagiges Gewebe, innen angeraut, Doppelnähte, doppelt gelegte Kapuze mit Kordel, 60° waschbar
S – M – L – XL – XXL – 3XL
10 1 € 38,–

❹ 18.5431
Tee Jays | 5431
Damen Kapuzen Sweater
310g/m², 70% gekämmte ringgesponnene Baumwolle, 30% Polyester, 2-fach gefärbt
Leicht taillierter Schnitt, feine weiche Oberfläche, Lycra® in allen Bündchen für hohe Formbeständigkeit, 3-lagiges Gewebe, innen angeraut, Doppelnähte, doppelt gelegte Kapuze mit Kordel, 60° waschbar
S – M – L – XL – XXL
10 1 € 38,–

❺ 18.5435
Tee Jays | 5435
Herren Kapuzen Sweatjacke
310g/m², 70% gekämmte ringgesponnene Baumwolle, 30% Polyester, 2-fach gefärbt
Feine weiche Oberfläche, Lycra® in allen Bündchen für hohe Formbeständigkeit, 3-lagiges Gewebe, innen angeraut, Doppelnähte, Kontrast-Nackenband, doppelt gelegte Kapuze mit kontrastfarbiger Kordel
S – M – L – XL – XXL
10 1 € 49,–

❻ 18.5436
Tee Jays | 5436
Damen Kapuzen Sweatjacke
310g/m², 70% gekämmte ringgesponnene Baumwolle, 30% Polyester, 2-fach gefärbt
Taillierter Schnitt, feine weiche Oberfläche, Lycra® in allen Bündchen für hohe Formbeständigkeit, 3-lagiges Gewebe, innen angeraut, Doppelnähte, Kontrast-Nackenband, doppelt gelegte Kapuze mit kontrastfarbiger Kordel
S – M – L – XL – XXL
10 1 € 49,–



❶ 18.5500
Tee Jays | 5500



❷ 18.5502
Tee Jays | 5502



❸ 18.5430
Tee Jays | 5430

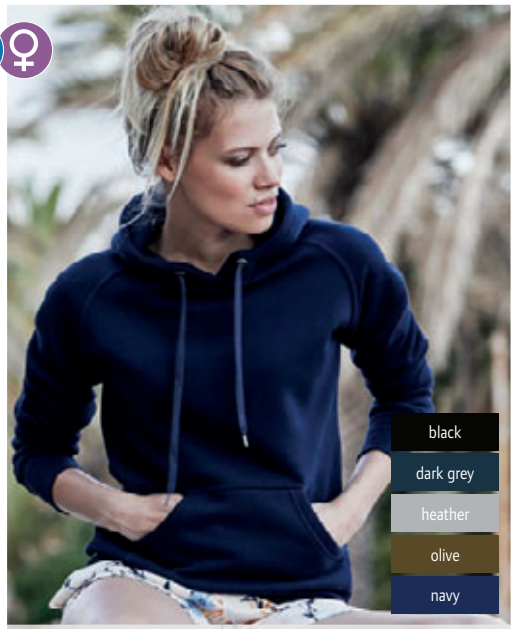

❹ 18.5431
Tee Jays | 5431

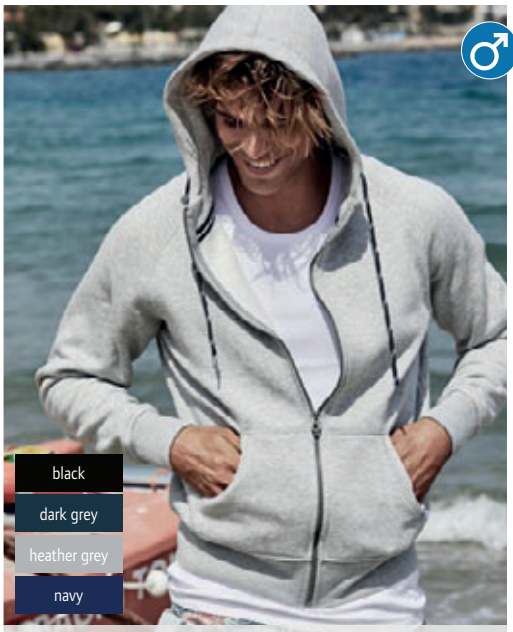

❺ 18.5435
Tee Jays | 5435

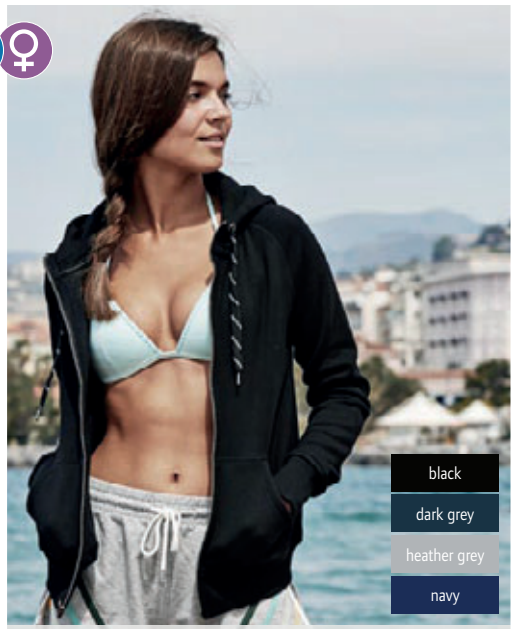

❻ 18.5436
Tee Jays | 5436

Die angegebenen Preise sind Richtpreise. Konkrete Preise entnehmen Sie bitte der aktuell gültigen Preisliste.


new
SPIRO
BREATHE TO PERFORM

Sports & Outdoor

208 Modelle
15 Neuheiten

28 neue Farben bei bestehenden Produkten

Top Verkaufsartikel

Erhältlich für Herren, Damen und Kinder

Neutrales Größenlabel (kein Markenlabel) im Nacken

Reißverschluss zur Veredelung



Set-in Ärmel – gerade angesetzte Ärmel



Raglan Ärmel – am Ausschnitt angesetzte Ärmel, diagonaler Nahtverlauf



Racerback (Ringerrücken) – schmal geschnittene Rückseite

Polyester – meist produzierte Synthetikfaser, Eigenschaften: hohe Zugfestigkeit, Feinheit, gute Formstabilität, geringe Feuchtigkeitsaufnahme, gutes Waschverhalten, sehr gute Licht und Wetterbeständigkeit

Micro-Polyester – besonders feine Polyesterfaser, sehr weiche Struktur, enorm formbeständig, wasserdampfdurchlässig, schnell trocknend, winddicht, wasserabweisend

Polyamid (Nylon) – Synthetikfaser mit hoher Zug- und Scheuerfestigkeit, schnell trocknend

Polycotton – Mischung von Baumwolle und Polyester, um Vorteile beider Materialien zu nutzen

Stretch - kennzeichnet dehnbare Stoffe:
Elasthan – Synthetikfaser, die in geringen Mengen eingesetzt wird, um eine höhere Dehnbarkeit und Formbeständigkeit des Artikels zu erreichen
Lycra® - eingetragene Marke, Elasthanfaser



Interlock – sehr geschlossene Oberfläche, sehr hochwertige, strapazierfähige, elastische und glatte Ware mit guter Waschbeständigkeit, Vorder- und Rückseite sehen gleich aus



Mesh – atmungsaktives Netzgewebe, häufig als Futter oder für Einsätze verwendet



Bird Eye – Meshstoff mit besonderer Optik, sehr elastisches und leichtes Material



Heather/Melange – dieser Effekt entsteht durch Verwendung 2 verschieden farbiger Garne

Eigenschaften von Funktionsbekleidung:
windabweisend – Wind wird teilweise abgehalten, bessere Luftzirkulation als bei winddichtem Material
wasserabweisend – Ausrüstung um zu verhindern, dass sich das Gewebe mit Feuchtigkeit ansaugt. Dies hält allerdings nur für begrenzte Zeit trocken.
wasserdicht – ab einer Wassersäule von 800mm dürfen Materialien als wasserdicht bezeichnet werden. Die Wassersäule ist ein Maßstab für Dichte. Je höher der Wert, umso wasserdichter ist das Gewebe. Eine tatsächliche Wasserdichte auf längere Zeit im Regen erfordert zusätzlich versiegelte Nähte, weshalb ausschließlich diese Artikel von uns als wasserdicht gekennzeichnet werden.
atmungsaktiv (feuchtigkeitsregulierend, wasserdampfdurchlässig) - Schweiß wird an der Stoffinnenseite als Wasserdampf aufgenommen und an die Oberfläche transportiert, um dort zu verdunsten. Gemessen wird dies in Gramm Wasserdampf je Quadratmeter innerhalb von 24h. 1.000g/m² in 24h bedeutet daher, dass innerhalb von 24 Stunden 1.000g Wasserdampf über einen Quadratmeter des Gewebes entweichen können.
antibakteriell – Ausrüstungsverfahren um die Vermehrung von Bakterien und Pilzen zu hemmen und dadurch die Geruchsentwicklung zu reduzieren.

Zertifizierungen:

Informationen zu Zertifizierungen, Textilvereinigungen und Initiativen entnehmen Sie bitte der detaillierten Information auf den Seiten 2-3.









white | black | lime | bright yellow | fuchsia | red | azure blue | royal blue | deep navy

❶ 16.1390
F.O.L. | Performance T

Sport Shirt
140g/m², 100% Polyester
Feuchtigkeitsregulierend, schnell trocknend, Raglanärmel mit Decknähten, Rundhalsausschnitt, gedrucktes Label innen, gleichfarbiges Nackenband
S – M – L – XL – XXL
72 | 12 € 8,15

❷ 16.1392
F.O.L. | Lady-Fit Performance T

Damen Sport Shirt
140g/m², 100% Polyester
Taillierter Schnitt, feuchtigkeitsregulierend, schnell trocknend, Raglanärmel mit Decknähten, gedrucktes Label innen, gleichfarbiges Nackenband
XS – S – M – L – XL – XXL
72 | 12 € 8,15

❸ 16.1013
F.O.L. | Kids Performance T

Kinder Sport Shirt
140g/m², 100% Polyester
Feuchtigkeitsregulierend, schnell trocknend, Raglanärmel mit Decknähten, gedrucktes Label innen, gleichfarbiges Nackenband
3-4, 5-6, 7-8, 9-11, 12-13, 14-15
104 116 128 140 152 164
72 | 12 € 8,15

white | black | red | deep navy

❹ 16.4042
F.O.L. | Performance Shorts

Sport Shorts
140g/m², 100% Polyester
Strukturiertes Gewebe, feuchtigkeitsregulierend und schnell trocknend, elastischer Taillenbund mit gleichfarbiger Kordel
S – M – L – XL – XXL
36 | 6 € 13,45

FRUIT OF THE LOOM®

white | black | red | deep navy

❺ 16.4007
F.O.L. | Kids Performance Shorts

Kinder Sport Shorts
140g/m², 100% Polyester
Strukturiertes Gewebe, feuchtigkeitsregulierend und schnell trocknend, elastischer Taillenbund mit gleichfarbiger Kordel, entsprechend der europäischen Richtlinien für Kinderbekleidung
3-4, 5-6, 7-8, 9-11, 12-13, 14-15
104 116 128 140 152 164
36 | 6 € 9,20

Die angegebenen Preise sind Richtpreise. Konkrete Preise entnehmen Sie bitte der aktuell gültigen Preisliste.



❶ 16.1416 **F.O.L. | Performance Vest**

❷ 16.1418 **F.O.L. | Ladies' Performance Vest**

❶ 16.1416 F.O.L. Performance Vest

Sport Träger Shirt

140g/m², 100% Polyester
Feuchtigkeitsregulierend, schnelltrocknend, strukturiertes Gewebe, gleichfarbig eingefasster Hals- und Armausschnitt, gedrucktes Nackenlabel für besseren Tragekomfort

S – M – L – XL – XXL

72 12 € 8,15

❷ 16.1418 F.O.L. | Ladies' Performance Vest

Damen Sport Träger Shirt

140g/m², 100% Polyester
Taillierter Schnitt, feuchtigkeitsregulierend, schnelltrocknend, strukturiertes Gewebe, gleichfarbig eingefasster Hals- und Armausschnitt, gedrucktes Nackenlabel für besseren Tragekomfort

XS – S – M – L – XL – XXL

72 12 € 8,15



❸ 16.3038 **F.O.L. | Performance Polo**

❹ 16.3040 **F.O.L. | Ladies' Performance Polo**

❸ 16.3038 F.O.L. Performance Polo

Sport Polo

140g/m², 100% Polyester
Strukturiertes Gewebe, feuchtigkeitsregulierend und schnell trocknend, 3er Knopfleiste Ton-in-Ton, Nackenband, glatt eingesetzte Arme, gedrucktes Nackenlabel für besseren Tragekomfort

S – M – L – XL – XXL – 3XL

36 6 € 14,50

❹ 16.3040 F.O.L. | Ladies' Performance Polo

Damen Sport Polo

140g/m², 100% Polyester
Strukturiertes Gewebe, feuchtigkeitsregulierend und schnell trocknend, 3er Knopfleiste Ton-in-Ton, Nackenband, glatt eingesetzte Arme, gedrucktes Nackenlabel für besseren Tragekomfort

XS – S – M – L – XL – XXL

36 6 € 14,50

Die angegebenen Preise sind Richtpreise. Konkrete Preise entnehmen Sie bitte der aktuell gültigen Preisliste.



❶ 02.0494 James & Nicholson | JN 494

❷ 02.0493 James & Nicholson | JN 493

❸ 02.0496 James & Nicholson | JN 496

❹ 02.0495 James & Nicholson | JN 495



white/silver | white/bright green | black/white | titan/black | black melange/ black | bright yellow/ bright blue | bright green/ black | bright orange/ black | bright pink/ titan | red melange/ titan | red/black | bright blue/ bright yellow | blue melange/ navy | navy/bright yellow

Herren Funktionsshirt ärmellos
130g/m², 100% Polyester
Kontrastfarbige Flatlocknähte im Vorder- und Rückenteil, atmungsaktiv, feuchtigkeitsregulierend, schnell trocknend, leicht und komfortabel
S – M – L – XL – XXL
50 | 1 € 10,10

Damen Funktionsshirt ärmellos
130g/m², 100% Polyester
Leicht tailliert, kontrastfarbige Flatlocknähte im Vorder- und Rückenteil, atmungsaktiv, feuchtigkeitsregulierend, schnell trocknend, leicht und komfortabel
XS – S – M – L – XL – XXL
50 | 1 € 10,10

Herren Funktions-Shirt
130g/m², 100% Polyester
Rundhalsausschnitt, Raglanärmel, kontrastfarbige Flatlocknähte im Vorder- und Rückenteil, atmungsaktiv, feuchtigkeitsregulierend, schnell trocknend
S – M – L – XL – XXL
50 | 1 € 11,50

Damen Funktions-Shirt
130g/m², 100% Polyester
Leicht tailliert, Rundhalsausschnitt, Raglanärmel, kontrastfarbige Flatlocknähte im Vorder- und Rückenteil, atmungsaktiv, feuchtigkeitsregulierend, schnell trocknend
XS – S – M – L – XL – XXL
50 | 1 € 11,50



❺ 02.0488 James & Nicholson | JN 488

❻ 02.0477 James & Nicholson | JN 477

❼ 02.0490 James & Nicholson | JN 490

❽ 02.0481 James & Nicholson | JN 481

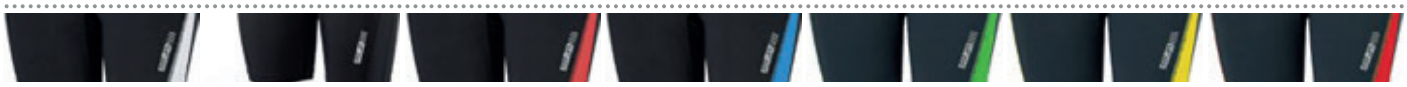

black/white | black/black | black/tomato | black/atlantic | iron grey/green | iron grey/lemon | iron grey/grenadine

Herren Laufhose
100% Polyester
Innenslip aus Meshmaterial, kleine Schlüsseltasche mit Reißverschluss, elastischer Kordelbund, Reflextransfer, wind- und wasserabweisend, atmungsaktiv
S – M – L – XL – XXL
50 | 1 € 17,40

Damen Lauf Short
200g/m², 85% Polyamid, 15% Elasthan
Kontrastfarbige Einsätze und Flatlocknähte, Reflextransfer und Reißverschlusstasche an der Rückseite, elastischer Bund mit Kordelzug
XS – S – M – L – XL – XXL
50 | 1 € 21,50

Herren Laufhose
100% Polyester
Durchgehendes Meshfutter, seitliche Kontraststreifen, 2 Taschen mit Reißverschluss, elastischer Kordelbund, Beinabschluss mit Reißverschluss, Reflextransfer, wind- und wasserabweisend, atmungsaktiv
S – M – L – XL – XXL
50 | 1 € 30,–

Damen 3/4 Laufhose
245g/m², 90% Polyamid, 10% Elasthan
Atmungsaktive Mesheinsätze, kontrastfarbige Einsätze und Flatlocknähte, Reflexdruck und Reißverschlusstasche an der Rückseite, elastischer Bund mit Kordelzug
XS – S – M – L – XL – XXL
50 | 1 € 29,–

Die angegebenen Preise sind Richtpreise. Konkrete Preise entnehmen Sie bitte der aktuell gültigen Preisliste.





❶ 02.0498 James & Nicholson | JN 498

❷ 02.0497 James & Nicholson | JN 497



white/silver | black/white | black melange/black | bright green/ black | bright pink/ titan | red/black | blue melange/ navy

white/bright green | titan/black | bright yellow/ bright blue | bright orange/ black | red melange/ titan | bright blue/ bright yellow | navy/ bright yellow

Herren Langarm Funktions-Shirt
130g/m², 100% Polyester
Stehkragen, Kragen innen und Armabschluss in Kontrastfarbe, Raglanärmel, kontrastfarbige Flatlocknähte im Vorder- und Rückenteil, Reißverschluss mit Kinnschutz
S – M – L – XL – XXL
50 | 1 € 15,50

Damen Langarm Funktions-Shirt
130g/m², 100% Polyester
Leicht tailliert, Stehkragen, Kragen innen und Armabschluss in Kontrastfarbe, Raglanärmel, kontrastfarbige Flatlocknähte im Vorder- und Rückenteil, Reißverschluss mit Kinnschutz
XS – S – M – L – XL – XXL
50 | 1 € 15,50



❸ 02.1126 James & Nicholson | JN 1126

❹ 02.1125 James & Nicholson | JN 1125



white/bright green | titan/black | bright yellow/bright blue | light red/black | navy/bright yellow

black/light red | bright green/black | bright orange/black | bright blue/bright yellow

Herren 3-Lagen Sport Softshell Jacke
180g/m², 100% Polyester
Wind- und wasserdicht (5.000mm Wassersäule), atmungsaktiv (5.000g/m² in 24h), leichtes elastisches 3 Lagen Funktionsmaterial mit TPU-Membran, Nähte nicht versiegelt, Stehkragen, hinterlegter reflektierender Frontreißverschluss mit Kinnschutz, 2 seitliche Taschen mit Reißverschluss, 2 Innentaschen, Ärmeltasche und Rückenteil mit reflektierendem Druck, elastischer Ärmelabschluss mit Daumenloch, verlängertes Rückenteil
S – M – L – XL – XXL – 3XL
25 | 1 € 54,–

Damen 3-Lagen Sport Softshell Jacke
180g/m², 100% Polyester
Wind- und wasserdicht (5.000mm Wassersäule), atmungsaktiv (5.000g/m² in 24h), leichtes elastisches 3 Lagen Funktionsmaterial mit TPU-Membran, Nähte nicht versiegelt, Stehkragen, hinterlegter reflektierender Frontreißverschluss mit Kinnschutz, 2 seitliche Taschen mit Reißverschluss, 2 Innentaschen, Ärmeltasche und Rückenteil mit reflektierendem Druck, elastischer Ärmelabschluss mit Daumenloch, verlängertes Rückenteil, taillierter Schnitt
S – M – L – XL – XXL
25 | 1 € 54,–





❺ 02.0480 James & Nicholson | JN 480

❻ 02.0479 James & Nicholson | JN 479



black/white | black/black | black/tomato | black/atlantic | iron grey/ green | iron grey/ lemon | iron grey/ grenadine

Herren Laufhose
245g/m², 90% Polyamid, 10% Elasthan
Atmungsaktive Mesheinsätze, kontrastfarbige Einsätze und Flatlocknähte, Beinabschluss mit Reißverschluss, Reflextransfer und Reißverschlusstasche an der Rückseite, elastischer Bund mit Kordelzug
S – M – L – XL – XXL
50 | 1 € 36,50

Damen Laufhose
245g/m², 90% Polyamid, 10% Elasthan
Atmungsaktive Mesheinsätze, kontrastfarbige Einsätze und Flatlocknähte, Beinabschluss mit Reißverschluss, Reflextransfer und Reißverschlusstasche an der Rückseite, elastischer Bund mit Kordelzug
XS – S – M – L – XL – XXL
50 | 1 € 36,50





❼ 02.0492 James & Nicholson | JN 492

❽ 02.0491 James & Nicholson | JN 491

Herren Winter Laufhose
260g/m², 85% Polyamid, 15% Elasthan
Angenehm wärmende sehr elastische Qualität, Innenseite angeraut, reibungsarme Flachnähte, Bund mit innenliegendem Kordelzug, Beinabschluss mit Reißverschluss und reflektierender Paspel, beidseitiger Reflexdruck, kleine Schlüsseltasche mit Reißverschluss, atmungsaktiv, feuchtigkeitsregulierend, schnell trocknend
S – M – L – XL – XXL
50 | 1 € 40,50

Damen Winter Laufhose
260g/m², 85% Polyamid, 15% Elasthan
Angenehm wärmende sehr elastische Qualität, Innenseite angeraut, reibungsarme Flachnähte, Bund mit innenliegendem Kordelzug, Beinabschluss mit Reißverschluss und reflektierender Paspel, beidseitiger Reflexdruck, kleine Schlüsseltasche mit Reißverschluss, atmungsaktiv, feuchtigkeitsregulierend, schnell trocknend
XS – S – M – L – XL – XXL
50 | 1 € 40,50

Die angegebenen Preise sind Richtpreise. Konkrete Preise entnehmen Sie bitte der aktuell gültigen Preisliste.



❶ 02.0472
James & Nicholson | JN 472

❷ 02.0471
James & Nicholson | JN 471



❸ 02.0470
James & Nicholson | JN 470

❹ 02.0469
James & Nicholson | JN 469



❺ 02.0476
James & Nicholson | JN 476

❻ 02.0475
James & Nicholson | JN 475



white/black | iron grey/lemon | green/iron grey | lemon/iron grey | grenadine/iron grey | tomato/black | atlantic/black



white/white



iron grey/lemon



black melange/ white



black melange/ atlantic



black melange/ tomato



grey melange/ grenadine



grey melange/ lemon



grey melange/ green



green/iron grey



lemon/iron grey



grenadine/iron grey



tomato/black



atlantic/black

❶ 02.0472 **James & Nicholson | JN 472**
Herren Lauf Shirt
125g/m², 100% Polyester
Kontrastfarbige Einsätze und Flatlocknähte, feuchtigkeitsregulierend, schnell trocknend, Reflextransfer am Rückenteil
S – M – L – XL – XXL
50 | 1 € 13,90

❷ 02.0471 **James & Nicholson | JN 471**
Damen V-Neck Lauf Shirt
125g/m², 100% Polyester
Leicht taillierter Schnitt, kontrastfarbige Einsätze und Flatlocknähte, feuchtigkeitsregulierend, schnell trocknend, Reflextransfer am Rückenteil
XS – S – M – L – XL – XXL
50 | 1 € 13,90

❸ 02.0470 **James & Nicholson | JN 470**
Herren Lauf Shirt ärmellos
125g/m², 100% Polyester
Kontrastfarbige Einsätze und Flatlocknähte, feuchtigkeitsregulierend, schnell trocknend, Reflextransfer am Rückenteil
S – M – L – XL – XXL
50 | 1 € 12,50

❹ 02.0469 **James & Nicholson | JN 469**
Damen V-Neck Lauf Shirt ärmellos
125g/m², 100% Polyester
Leicht taillierter Schnitt, V-Ausschnitt, kontrastfarbige Einsätze und Flatlocknähte, feuchtigkeitsregulierend, schnell trocknend, Reflextransfer am Rückenteil
XS – S – M – L – XL – XXL
50 | 1 € 12,50



❼ 03.6580
Myrtle Beach | MB 6580



white/white | black/atlantic | iron grey/lemon | green/iron grey



lemon/iron grey | tomato/black | grenadine/iron grey | atlantic/black

Herren Performance Jacke
100% Polyester
Unterlegter Reißverschluss mit Kinnschutz, 2 seitliche Taschen, kontrastfarbige Mesheinsätze am Arm und seitlich, Ventilationsöffnung am Rückenteil, elastische Kordel mit Stopper am Saum, Reflextransfer am Rückenteil, feuchtigkeitsregulierend und schnell trocknend, wind- und wasserabweisend, atmungsaktiv
S – M – L – XL – XXL
50 | 1 € 50,–

Damen Performance Jacke
100% Polyester
Leicht taillierter Schnitt, unterlegter Reißverschluss mit Kinnschutz, 2 seitliche Taschen, kontrastfarbige Mesheinsätze am Arm und seitlich, Ventilationsöffnung am Rückenteil, elastische Kordel mit Stopper am Saum, Reflextransfer am Rückenteil, feuchtigkeitsregulierend und schnell trocknend, wind- und wasserabweisend, atmungsaktiv
XS – S – M – L – XL – XXL
50 | 1 € 50,–

Funktions 3 Panel Kappe
100% Polyester
Dynamische Mesheinsätze, geformtes eingefasstes Schild mit 2 zierenden Flatlock Nähten, komfortable stirnanliegende Form, angenehmer Tragekomfort durch wattiertes Polyesterschweißband, Klettverschluss mit Silikonlasche zur Größenregulierung, atmungsaktiv, feuchtigkeitsregulierend und schnell trocknend
onesize
144 | 24 € 10,40

Die angegebenen Preise sind Richtpreise. Konkrete Preise entnehmen Sie bitte der aktuell gültigen Preisliste.



❶ 02.1078 James & Nicholson | JN 1078

❷ 02.1077 James & Nicholson | JN 1077



white/white/navy | black/black/white | irish green/navy/white | sun yellow/navy/white | red/navy/white | nautic blue/navy/white | navy/navy/white

Herren Softshell Jacke Maritim
290g/m², 100% Polyester
Wind- und wasserdicht (5.000mm Wassersäule), atmungsaktiv und wasserdampfdurchlässig, Stehkragen, abknöpfbare Kapuze, elastische Kordel mit Stopper an Kapuze und Saum, Reißverschlüsse und seitliches Band in Kontrastfarbe, 2 seitliche Taschen und 1 Brusttasche mit Reißverschluss, Nähte nicht versiegelt, Ärmelabschluss mit Strickbündchen, Reißverschluss zur Veredelung
S – M – L – XL – XXL – 3XL
20 1 € 62,50

Damen Softshell Jacke Maritim
290g/m², 100% Polyester
Wind- und wasserdicht (5.000mm Wassersäule), atmungsaktiv und wasserdampfdurchlässig, Stehkragen, abknöpfbare Kapuze, elastische Kordel mit Stopper an Kapuze und Saum, Reißverschlüsse und seitliches Band in Kontrastfarbe, 2 seitliche Taschen und 1 Brusttasche mit Reißverschluss, Nähte nicht versiegelt, Ärmelabschluss mit Strickbündchen, Reißverschluss zur Veredelung, leicht taillierter Schnitt
S – M – L – XL – XXL
20 1 € 62,50



❸ 02.1076 James & Nicholson | JN 1076

❹ 02.1075 James & Nicholson | JN 1075



white/navy | irish green/white | sun yellow/white | red/white | nautic blue/white | navy/white

Herren Bodywarmer „Maritim“
Außen: 100% Polyamid, Innen: 100% Polyester
Wind- und wasserabweisend (600mm Wassersäule), matte Oberfläche, elastische Kordel mit Stopper an Kapuze, durchgehende Windschutzblende, 2 Fronttaschen, Brusttasche innen, elastischer Abschluss am Armloch für perfekte Passform, kontrastfarbige Einfassungen, Reißverschluss zur Rückenveredelung
S – M – L – XL – XXL – 3XL
20 1 € 49,–

Damen Bodywarmer „Maritim“
Außen: 100% Polyamid, Innen: 100% Polyester
Wind- und wasserabweisend (600mm Wassersäule), matte Oberfläche, elastische Kordel mit Stopper an Kapuze, durchgehende Windschutzblende, 2 Fronttaschen, Brusttasche innen, elastischer Abschluss am Armloch für perfekte Passform, kontrastfarbige Einfassungen, Reißverschluss zur Rückenveredelung, leicht taillierter Schnitt
S – M – L – XL – XXL
20 1 € 49,–

❺ 02.1074 James & Nicholson | JN 1074

❻ 02.1073 James & Nicholson | JN 1073



white/navy | irish green/white | sun yellow/white | red/white | nautic blue/white | navy/white

Herren Segeljacke
100% Polyamid
Wind- und wasserabweisend (1.500mm Wassersäule), angeschnittene Kapuze mit kontrastfarbiger Kordel, Reißverschlüsse in Kontrastfarbe, 2 seitliche Taschen mit Reißverschluss, durchgehende Windschutzblende mit Kinnschutz
S – M – L – XL – XXL – 3XL
30 1 € 42,50

Damen Segeljacke
100% Polyamid
Wind- und wasserabweisend (1.500mm Wassersäule), angeschnittene Kapuze mit kontrastfarbiger Kordel, Reißverschlüsse in Kontrastfarbe, 2 seitliche Taschen mit Reißverschluss, durchgehende Windschutzblende mit Kinnschutz, leicht taillierter Schnitt
S – M – L – XL – XXL
30 1 € 42,50



❼ 02.0984 James & Nicholson | JN 984

❽ 02.0983 James & Nicholson | JN 983



sports grey/navy | irish green/white | sun yellow/white | red/white | nautic blue/white | navy/white

Herren Piqué Polo „Maritim“
190g/m², 100% Baumwolle
Kragen mit kontrastfarbig abgesetztem Steg, 3er Knopfleiste, seitliche Uni-Einsätze, Flatlocknähte, Seitenschlitze, Details in Jeansoptik
S – M – L – XL – XXL – 3XL
50 1 € 25,–

Damen Piqué Polo „Maritim“
190g/m², 100% Baumwolle
Taillierter Schnitt, Kragen mit kontrastfarbig abgesetztem Steg, 5er Knopfleiste, seitliche Uni-Einsätze, Flatlocknähte, Seitenschlitze, Details in Jeansoptik
S – M – L – XL – XXL
50 1 € 25,–

Die angegebenen Preise sind Richtpreise. Konkrete Preise entnehmen Sie bitte der aktuell gültigen Preisliste.

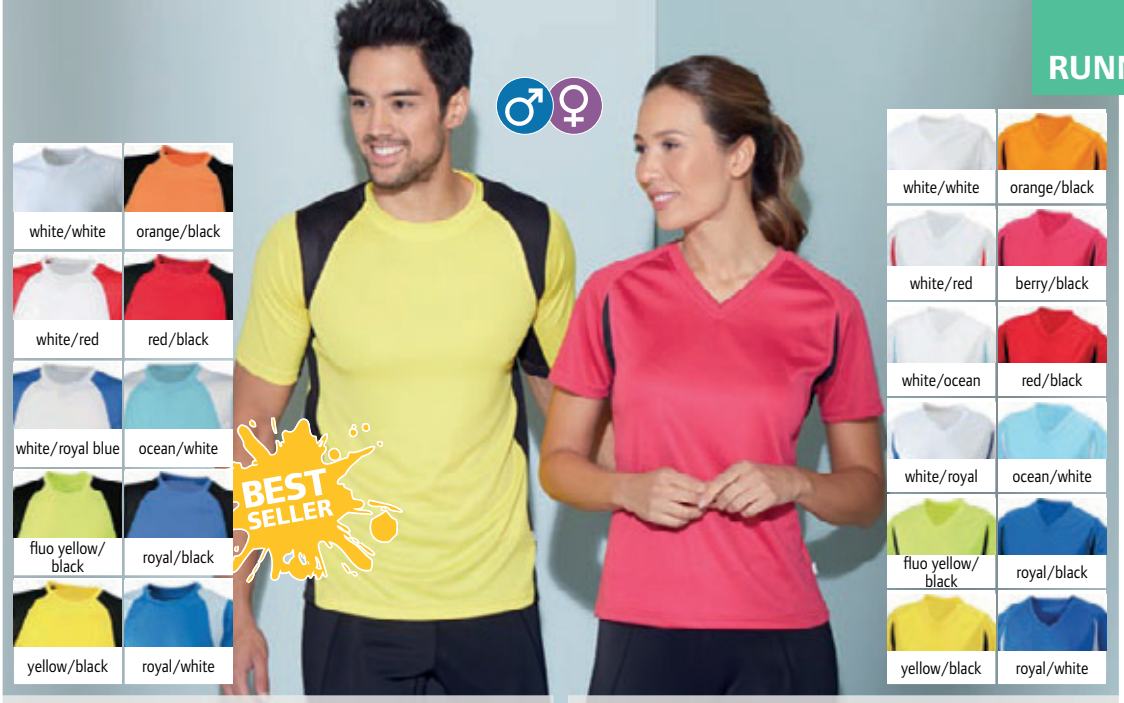

❶ 02.0306
James & Nicholson | JN 306

❷ 02.0316
James & Nicholson | JN 316

JAMES & NICHOLSON

❶ 02.0306 James & Nicholson | JN 306

Herren Lauf Shirt

140g/m², 100% Polyester
Atmungsaktiv, feuchtigkeitsregulierend und schnelltrocknend, leicht und komfortabel, kontrastfarbige Mesheinsätze, Reflexdruck im Rückenteil

S – M – L – XL – XXL – 3XL

50 1 € 13,30

❷ 02.0316 James & Nicholson | JN 316

Damen Lauf Shirt

140g/m², 100% Polyester
Leicht tailliert, V-Ausschnitt, atmungsaktiv, feuchtigkeitsregulierend und schnelltrocknend, leicht und komfortabel, kontrastfarbige Mesheinsätze, Reflexdruck im Rückenteil

XS – S – M – L – XL – XXL

50 1 € 13,30



❸ 02.0702
James & Nicholson | JN 702

❹ 02.0701
James & Nicholson | JN 701

❸ 02.0702 James & Nicholson | JN 702

Herren Funktionspolo

160g/m², 100% Polyester
Micro Polyester, 3er Knopfleiste Strickkragen und Armbündchen mit Kontraststreifen, Brusttasche mit Knopf, Seitenschlitze, atmungsaktiv, schnelltrocknend

S – M – L – XL – XXL – 3XL

50 1 € 23,90

❹ 02.0701 James & Nicholson | JN 701

Damen Funktions Polo

160g/m², 100% Polyester
Leicht tailliert, Micro Polyester, 5er Knopfleiste, Strickkragen und Armbündchen mit Kontraststreifen, Brusttasche mit Knopf, Seitenschlitze, atmungsaktiv, schnelltrocknend

S – M – L – XL – XXL

50 1 € 23,90



❺ 02.0390
James & Nicholson | JN 390

❻ 02.0391
James & Nicholson | JN 391

❺ 02.0390 James & Nicholson | JN 390

Damen V-Neck Lauf Shirt

140g/m², 100% Polyester
Leicht taillierter Schnitt, atmungsaktiv, feuchtigkeitsregulierend, schnell trocknend, leicht und komfortabel, kontrastfarbige Einsätze, Reflektortransfer und Pipings

S – M – L – XL – XXL

50 1 € 12,70

❻ 02.0391 James & Nicholson | JN 391

Herren Lauf Shirt

140g/m², 100% Polyester, TOPCOOL®
Atmungsaktiv, feuchtigkeitsregulierend, schnell trocknend, leicht und komfortabel, kontrastfarbige Einsätze, Reflektortransfer und Pipings

S – M – L – XL – XXL – 3XL

50 1 € 12,70

Die angegebenen Preise sind Richtpreise. Konkrete Preise entnehmen Sie bitte der aktuell gültigen Preisliste.



❶ 02.0397 **James & Nicholson | JN 397**

❷ 02.0396 **James & Nicholson | JN 396**

❸ 02.397K **James & Nicholson | JN 397K**



white/silver | lime green/white | yellow/white | orange/white | purple/white | lilac/white | turquoise/white | mint/white



❹ 02.0305 **James & Nicholson | JN 305**



white/white | yellow/black | ocean/white

white/black | orange/black | royal/white

black/red | red/white | royal/black

Herren Lauf Shirt
140g/m², 100% Polyester
Atmungsaktiv, feuchtigkeitsregulierend, schnell trocknend, leicht und komfortabel, kontrastfarbige reibungsarme Flachnähte, Reflektortransfer und Pipings
S – M – L – XL – XXL – 3XL
50 | 1 € 12,70

Damen Lauf Shirt
140g/m², 100% Polyester
Leicht taillierter Schnitt, atmungsaktiv, V-Ausschnitt, feuchtigkeitsregulierend, schnell trocknend, leicht und komfortabel, kontrastfarbige reibungsarme Flachnähte, Reflektortransfer und Pipings
S – M – L – XL – XXL
50 | 1 € 12,70

Kinder Lauf Shirt
140g/m², 100% Polyester
Atmungsaktiv, feuchtigkeitsregulierend, schnell trocknend, leicht und komfortabel, kontrastfarbige reibungsarme Flachnähte, Reflektortransfer und Pipings, Microfaser-polyester
M – L – XL – XXL
50 | 1 € 11,60

Herren Lauf Shirt ärmellos
140g/m², 100% Polyester
Atmungsaktiv, feuchtigkeitsregulierend und schnelltrocknend, leicht und komfortabel, kontrastfarbige Mesh Einsätze, Reflexdruck im Rückenteil
S – M – L – XL – XXL – 3XL
50 | 1 € 12,10

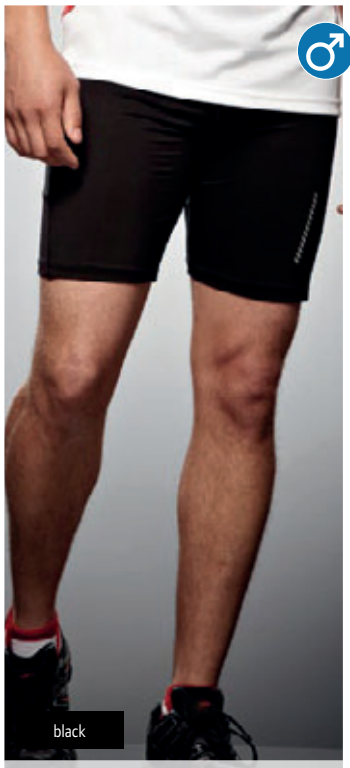

❺ 02.0302 **James & Nicholson | JN 302**



❻ 02.0312 **James & Nicholson | JN 312**

Herren Lauf Short
200g/m², 90% Polyamid, 10% Elasthan
Angenehme elastische Qualität mit Lycra®, atmungsaktiv, feuchtigkeitsregulierend und schnelltrocknend, seitlicher Mesh Einsatz, Flachnähte, elastischer Kordelbund, kleine Schlüsseltasche mit Reißverschluss
S – M – L – XL – XXL
50 | 1 € 19,60

Damen Lauf Short
200g/m², 90% Polyamid, 10% Elasthan
Angenehme elastische Qualität mit Lycra®, atmungsaktiv, feuchtigkeitsregulierend und schnelltrocknend, seitlicher Mesh Einsatz, Flachnähte, elastischer Kordelbund, kleine Schlüsseltasche mit Reißverschluss
S – M – L – XL
50 | 1 € 19,60



❼ 03.7126 **Myrtle Beach | MB 7126**

❽ 03.7125 **Myrtle Beach | MB 7125**



white | titan | bright yellow | tomato | bright blue

black | bright green | bright orange | bright pink | navy

Sport Stirnband
150g, 100% Polyester
Feuchtigkeitsregulierend und schnell trocknend, atmungsaktiv, leichter und angenehmer Tragekomfort
onesize
300 | 10 € 3,60

Sportliche Laufmütze
150g, 100% Polyester
Feuchtigkeitsregulierend und schnell trocknend, atmungsaktiv, leichter und angenehmer Tragekomfort
onesize
300 | 10 € 4,10

Die angegebenen Preise sind Richtpreise. Konkrete Preise entnehmen Sie bitte der aktuell gültigen Preisliste.



❶ 02.0421
James & Nicholson | JN 421

❷ 02.0422
James & Nicholson | JN 422

❶ 02.0421
James & Nicholson | JN 421
Herren Reflex Lauf Shirt
140g/m², 100% Polyester
Reflektierende Details, hochwertiges Funktions-Polyester, feuchtigkeitsregulierend, atmungsaktiv und schnelltrocknend, Upgrade-Silver Ausrüstung, leicht und komfortabel, Gewebeeinsätze unterm Arm und im Rückenteil, reflektierende Nähte im Vorderteil, Reflexdruck im Rückenteil
S – M – L – XL – XXL – 3XL
50 1 € 25,70

❷ 02.0422
James & Nicholson | JN 422
Damen Reflex Lauf Shirt
140g/m², 100% Polyester
Leicht taillierter Schnitt, reflektierende Details, hochwertiges Funktions-Polyester, feuchtigkeitsregulierend, atmungsaktiv und schnelltrocknend, Upgrade-Silver Ausrüstung, leicht und komfortabel, Gewebeeinsätze unterm Arm und im Rückenteil, reflektierende Nähte im Vorderteil, Reflexdruck im Rückenteil
S – M – L – XL – XXL
50 1 € 25,70

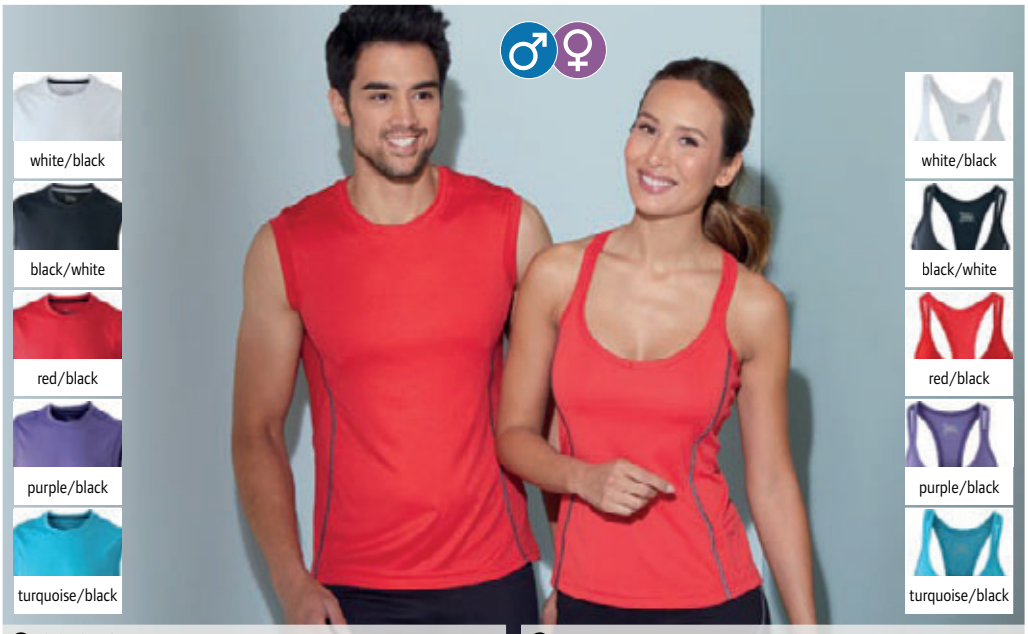

❸ 02.0423
James & Nicholson | JN 423

❹ 02.0424
James & Nicholson | JN 424

❸ 02.0423
James & Nicholson | JN 423
Herren Reflex Lauf Shirt ärmellos
140g/m², 100% Polyester
Reflektierende Details, hochwertiges Funktions-Polyester, feuchtigkeitsregulierend, atmungsaktiv und schnelltrocknend, Upgrade-Silver Ausrüstung, leicht und komfortabel, Gewebeeinsätze unterm Arm und im Rückenteil, reflektierende Nähte im Vorderteil, Reflexdruck im Rückenteil
S – M – L – XL – XXL – 3XL
50 1 € 23,60

❹ 02.0424
James & Nicholson | JN 424
Damen Reflex Lauf Top
140g/m², 100% Polyester
Reflektierende Details, hochwertiges Funktions-Polyester, feuchtigkeitsregulierend, atmungsaktiv und schnelltrocknend, Upgrade-Silver Ausrüstung, leicht und komfortabel, reflektierende Nähte im Vorderteil, Reflexdruck im Rückenteil, seitlich kleine Tasche mit Reißverschluss, keine Gewebeeinsätze
S – M – L – XL – XXL
50 1 € 23,60



❺ 02.0307
James & Nicholson | JN 307

❻ 02.0317
James & Nicholson | JN 317

❺ 02.0307
James & Nicholson | JN 307
Herren Lauf Shirt langarm
180g/m², 100% Polyester
Atmungsaktiv, feuchtigkeitsregulierend und schnelltrocknend, leicht und komfortabel, Stehkragen mit Reißverschluss und Reflexpaspel, kontrastfarbige Mesheinsätze, Reflexdruck im Rückenteil
S – M – L – XL – XXL – 3XL
50 1 € 17,20

❻ 02.0317
James & Nicholson | JN 317
Damen Lauf Shirt langarm
180g/m², 100% Micropolyester
Atmungsaktiv, feuchtigkeitsregulierend und schnelltrocknend, leicht und komfortabel, Stehkragen mit Reißverschluss und Reflexpaspel, kontrastfarbige Mesheinsätze, Reflexdruck im Rückenteil
S – M – L – XL – XXL
50 1 € 17,20

Die angegebenen Preise sind Richtpreise. Konkrete Preise entnehmen Sie bitte der aktuell gültigen Preisliste.

JAMES & NICHOLSON

❶ 02.0512
James & Nicholson | JN 512
Herren Radtrikot
140g/m², 100% Polyester
Stehkragen mit hinterlegtem Reißverschluss, Raglanärmel, verlängertes Rückenteil, dreiteilige Rückentasche, elastischer Bund, Tear off!® - Label, feuchtigkeitsregulierend, schnell trocknend
S – M – L – XL – XXL – 3XL
50 1 € 14,30

❷ 02.0511
James & Nicholson | JN 511
Damen Radtrikot
140g/m², 100% Polyester
Taillierter Schnitt, Stehkragen mit hinterlegtem Reißverschluss, Raglanärmel, verlängertes Rückenteil, dreiteilige Rückentasche, elastischer Bund, Tear off!® - Label, feuchtigkeitsregulierend, schnell trocknend
XS – S – M – L – XL – XXL
50 1 € 14,30

❸ 02.0514
James & Nicholson | JN 514
Herren Radtrikot
130g/m², 100% Polyester
Stehkragen mit hinterlegtem Reißverschluss und Kinnschutz, Kragen innen und Raglannähte in Kontrastfarbe, Raglanärmel mit breitem Saum, Silikon-Saumgummi, verlängertes Rückenteil, kleine Rückentasche mit Reißverschluss, dreigeteilte offene Rückentasche, reibungsarme Flatlocknähte, feuchtigkeitsregulierend, schnell trocknend
S – M – L – XL – XXL – 3XL
50 1 € 19,10

❹ 02.0513
James & Nicholson | JN 513
Damen Radtrikot
130g/m², 100% Polyester
Taillierter Schnitt, Stehkragen mit hinterlegtem Reißverschluss und Kinnschutz, Kragen innen und Raglannähte in Kontrastfarbe, Raglanärmel mit breitem Saum, Silikon-Saumgummi, verlängertes Rückenteil, kleine Rückentasche mit Reißverschluss, 3 geteilte offene Rückentasche, reibungsarme Flatlocknähte, feuchtigkeitsregulierend, schnell trocknend
S – M – L – XL – XXL
50 1 € 19,10

❺ 02.0516
James & Nicholson | JN 516
Herren Full Zip Radtrikot
130g/m², 100% Polyester
Stehkragen, Kragen innen Reißverschluss und Raglannähte in Kontrastfarbe, Raglanärmel mit breitem Saum, Silikon Saumgummi, durchgehender hinterlegter Frontreißverschluss mit Kinnschutz, reibungsarme Flatlocknähte, verlängertes Rückenteil, 3 geteilte offene Rückentasche, kleine Rückentasche mit Reißverschluss, feuchtigkeitsregulierend, schnell trocknend
S – M – L – XL – XXL – 3XL
50 1 € 20,30

❻ 02.0515
James & Nicholson | JN 515
Damen Full Zip Radtrikot
130g/m², 100% Polyester
Taillierter Schnitt, Stehkragen, Kragen innen Reißverschluss und Raglannähte in Kontrastfarbe, Raglanärmel mit breitem Saum, Silikon Saumgummi, durchgehender hinterlegter Frontreißverschluss mit Kinnschutz, reibungsarme Flatlocknähte, verlängertes Rückenteil, 3 geteilte offene Rückentasche, kleine Rückentasche mit Reißverschluss, feuchtigkeitsregulierend, schnell trocknend
S – M – L – XL – XXL
50 1 € 20,30



❶ 02.0512
James & Nicholson | JN 512

❷ 02.0511
James & Nicholson | JN 511



❸ 02.0514
James & Nicholson | JN 514

❹ 02.0513
James & Nicholson | JN 513



❺ 02.0516
James & Nicholson | JN 516

❻ 02.0515
James & Nicholson | JN 515

Die angegebenen Preise sind Richtpreise. Konkrete Preise entnehmen Sie bitte der aktuell gültigen Preisliste.



❶ 02.0463 James & Nicholson | JN 463

Damen 3/4 Radhose
220g/m², 80% Polyamid, 20% Elasthan
Angenehme elastische Qualität, ergonomisch geformtes Sitzpolster, elastischer und weicher Bund ohne Gummi, Anti-Rutsch-Gummi am Beinabschluss, reflektierender Druck für mehr Sicherheit, 1 Innentasche, Flachnähte, atmungsaktiv, feuchtigkeitsregulierend und schnell trocknend
S – M – L – XL – XXL
50 1 € 37,–

❷ 02.0322 James & Nicholson | JN 322

Herren Radhose kurz
190g/m², 80% Polyamid, 20% Elasthan
Atmungsaktiv, feuchtigkeitsregulierend und schnelltrocknend, ergonomisch geformter Sitzpolster, Beinabschluss mit rutschfestem Gummi, Flachnähte, elastischer Kordelbund, reflektierender Druck für verbesserte Sichtbarkeit
S – M – L – XL – XXL
50 1 € 37,50

❸ 02.0462 James & Nicholson | JN 462

Damen Radhose kurz
220g/m², 80% Polyamid, 20% Elasthan
Angenehme elastische Qualität, ergonomisch geformtes Sitzpolster, elastischer und weicher Bund, Beinabschluss ohne Gummi, ohne Bein-Innennaht, reflektierender Druck für mehr Sicherheit, 1 Innentasche, atmungsaktiv, feuchtigkeitsregulierend und schnell trocknend
S – M – L – XL – XXL
50 1 € 32,50

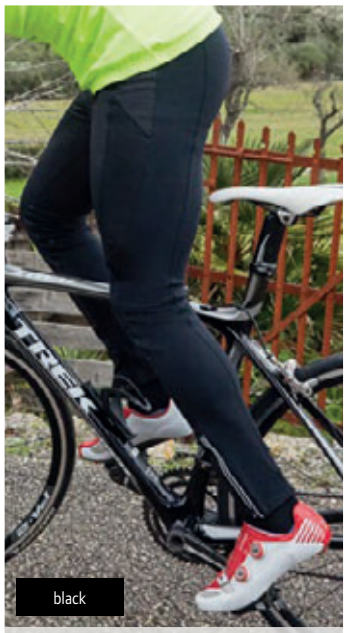

❹ 02.0324 James & Nicholson | JN 324

Herren Radhose lang
240g/m², Vorderhose: 100% Polyester, Hinterhose: 86% Polyamid, 14% Elasthan mit Reflexpaspeln, Vorderseite: winddichtes und atmungsaktives Softshell-Material, Rückseite: angenehmes elastisches Material, feuchtigkeitsregulierend und schnelltrocknend, ergonomisch geformter Sitzpolster, Beinabschluss mit rutschfestem Gummi, Reißverschluss und Reflexpaspel, Flachnähte, elastischer Kordelbund, kleine Reißverschlusstasche hinten
S – M – L – XL – XXL
50 1 € 52,–



❺ 02.0323 James & Nicholson | JN 323

Herren Radhose mit Trägern kurz
190g/m², 80% Polyamid, 20% Elasthan
Angenehme elastische Qualität, atmungsaktiv, feuchtigkeitsregulierend und schnelltrocknend, Netzeinsatz im Rücken optimiert den Feuchtigkeitstransport, ergonomisch geformter Sitzpolster, Beinabschluss mit rutschfestem Gummi, Flachnähte, reflektierende Paspel in Seitennaht, kleine Tasche im Rückenteil mit Reißverschluss
S – M – L – XL – XXL
50 1 € 46,50

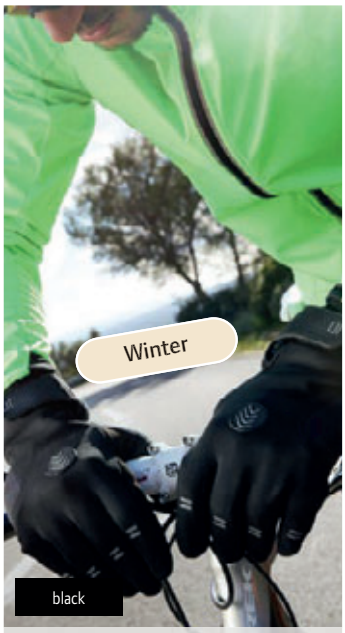

❻ 02.0335 James & Nicholson | JN 335

Rad Handschuhe (Winter)
Außen: 96% Polyester, 4% Elasthan, Innenhand: 70% Polyamid, 30% Polyurethan, Innen: 100% Polyester, Mittelschicht: 100% Polyurethan, Struktur-Elastik-Material Wasserdicht (2.000mm Wassersäule), winddicht, atmungsaktiv, schnelltrocknend und wärmeregulierend, geringe Feuchtigkeitsaufnahme, Frotteedaumen, Reflexelemente, Klettverschluss, Synthetikleder mit ergonomischer Gelpolsterung und rutschhemmendem Druck, laminiertes wärmendes Vollfinger-Gel
S – M – L – XL
100 1 € 19,90

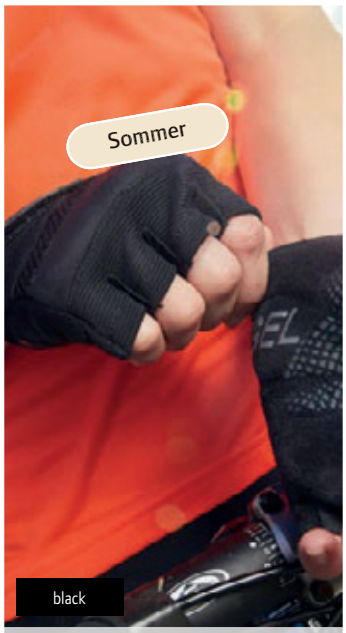

❼ 02.0336 James & Nicholson | JN 336

Rad Handschuhe (Sommer)
Außen: 96% Polyester, 4% Elasthan, Innenhand: 70% Polyamid, 30% Polyurethan, Innen: 100% Polyester
Struktur-Elastik-Material, wind- und wasserabweisend, atmungsaktiv, schnelltrocknend und wärmeregulierend, geringe Feuchtigkeitsaufnahme, Frotteedaumen, Reflexelemente, Klettverschluss, Synthetikleder mit ergonomischer Gelpolsterung und rutschhemmendem Druck
S – M – L – XL
100 1 € 13,10

Die angegebenen Preise sind Richtpreise. Konkrete Preise entnehmen Sie bitte der aktuell gültigen Preisliste.

❶ 02.0454
James & Nicholson | JN 454
Herren Rad Shirt mit Zip
150g/m², 100% Polyester COOLDRY™
Teilbarer arretierbarer unterlegter Reißverschluss mit Kinnschutz, kontrastfarbige Einsätze, Rückentasche mit arretierbarem Reißverschluss, ergonomisch verlängertes Rückenteil mit Anti-Rutsch-Gummi am Rückenteil, atmungsaktiv, feuchtigkeitsregulierend, schnell trocknend, leicht und komfortabel
S – M – L – XL – XXL – 3XL
50 1 € 22,20

❷ 02.0453
James & Nicholson | JN 453
Damen Rad Shirt mit Zip
150g/m², 100% Polyester COOLDRY™
Leicht taillierter Schnitt, teilbarer arretierbarer unterlegter Reißverschluss mit Kinnschutz, kontrastfarbige Einsätze, Rückentasche mit arretierbarem Reißverschluss, ergonomisch verlängertes Rückenteil mit Anti-Rutsch-Gummi am Rückenteil, atmungsaktiv, feuchtigkeitsregulierend, schnell trocknend, leicht und komfortabel
S – M – L – XL – XXL
50 1 € 22,20

❸ 02.0461
James & Nicholson | JN 461
Herren Rad Shorts
100g/m² Außenhose: 100% Polyamid, 170g/m² Innenhose: 90% Polyamid, 10% Elasthan
Außen-Web-Shorts mit extra elastischer Innen-Bike-Shorts, 2 Seitentaschen mit arretierbarem Reißverschluss, Reflexpaspel an der Vorderhose, extra Innenhose mit ergonomisch geformtem Sitzpolster, elastischer Bund, Flachnähte, atmungsaktiv, feuchtigkeitsregulierend und schnell trocknend, 1 Gesäßtasche mit arretierbarem Reißverschluss, Anti-Rutsch-Gummi am Beinabschluss
S – M – L – XL – XXL – 3XL
50 1 € 51,50

❹ 02.0460
James & Nicholson | JN 460
Damen Rad Shorts
100g/m² Außenhose: 100% Polyamid, 170g/m² Innenhose: 90% Polyamid, 10% Elasthan
Außen-Web-Shorts mit extra elastischer Innen-Bike-Shorts, 2 Seitentaschen mit arretierbarem Reißverschluss, Reflexpaspel an der Vorderhose, extra Innenhose mit ergonomisch geformtem Sitzpolster, elastischer Bund, Flachnähte, atmungsaktiv, feuchtigkeitsregulierend und schnell trocknend, Anti-Rutsch-Gummi am Beinabschluss, keine Gesäßtasche
S – M – L – XL – XXL
50 1 € 51,50

❺ 02.0440
James & Nicholson | JN 440
Winddichte Herren Sport Jacke
Vorderteil und Ärmel: 100% Polyester, Rückenteil: 86% Polyamid, 14% Elasthan
Winddichte Vorderseite, 3 Lagen Funktionsmaterial mit TPU Membran, atmungsaktives elastisches Rückenteil, feuchtigkeitsregulierend und schnell trocknend, unterlegter Frontreißverschluss mit Reflexpaspel und Kinnschutz, kontrastfarbige Einsätze, 2 Seitentaschen mit Reißverschluss, reflektierende Details im Vorderteil Rückenteil und am Ärmel, elastische Kordel mit Stopper am Saum
S – M – L – XL – XXL – 3XL
30 1 € 59,50

❻ 02.0439
James & Nicholson | JN 439
Winddichte Damen Sport Jacke
Vorderteil und Ärmel: 100% Polyester, Rückenteil: 86% Polyamid, 14% Elasthan
Leicht taillierter Schnitt, winddichte Vorderseite, 3 Lagen Funktionsmaterial mit TPU Membran, atmungsaktives elastisches Rückenteil, feuchtigkeitsregulierend und schnell trocknend, unterlegter Frontreißverschluss mit Reflexpaspel und Kinnschutz, kontrastfarbige Einsätze, 2 Seitentaschen mit Reißverschluss, reflektierende Details im Vorderteil Rückenteil und am Ärmel, elastische Kordel mit Stopper am Saum
S – M – L – XL – XXL
30 1 € 59,50

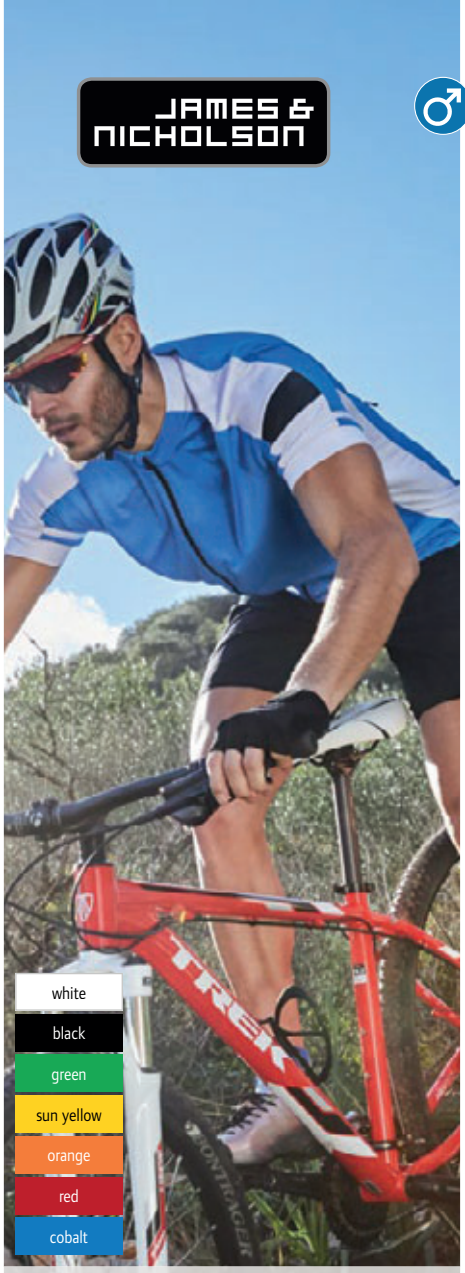

❶ 02.0454
James & Nicholson | JN 454

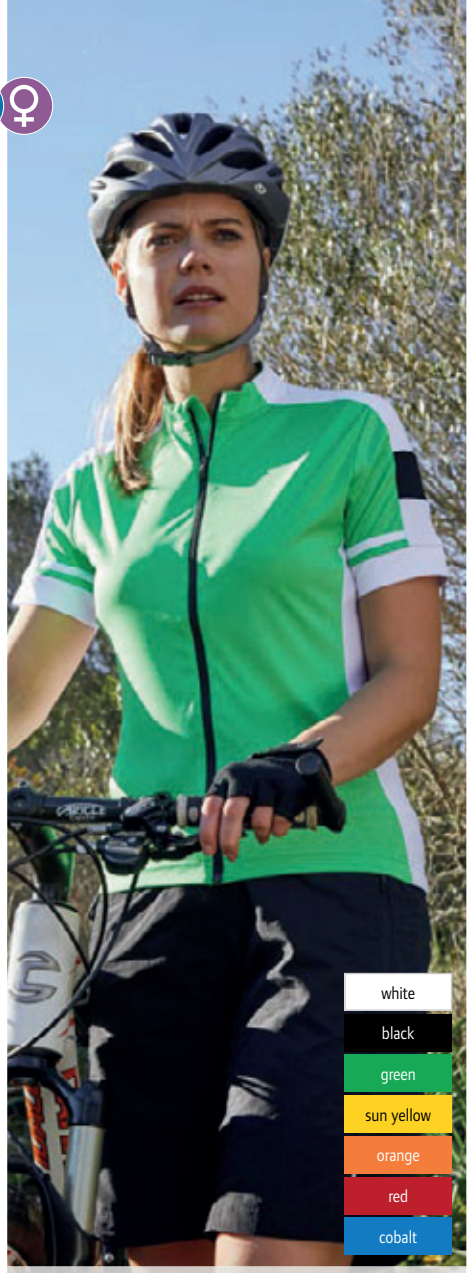

❷ 02.0453
James & Nicholson | JN 453



❸ 02.0461
James & Nicholson | JN 461



❹ 02.0460
James & Nicholson | JN 460



❺ 02.0440
James & Nicholson | JN 440



❻ 02.0439
James & Nicholson | JN 439

Die angegebenen Preise sind Richtpreise. Konkrete Preise entnehmen Sie bitte der aktuell gültigen Preisliste.

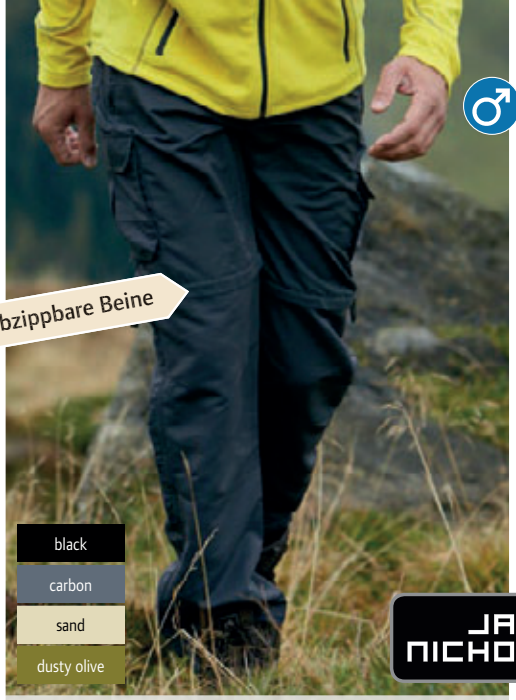

❶ 02.1028
James & Nicholson | JN 1028



❷ 02.1029
James & Nicholson | JN 1029

❶ 02.1028
James & Nicholson | JN 1028
Herren Zip Off Trekking Hose
Außen und Mittelschicht: 100% Polyester
Wasser- und schmutzabweisendes Gewebe, hoher Tragekomfort, schnell trocknend, Bund seitlich mit elastischen Einsätzen, 2 seitliche Taschen mit Reißverschluss, 2 Gesäßtaschen, 2 große aufgesetzte Taschen, durch Reißverschluss abnehmbare Hosenbeine, Reißverschluss am Bein (erleichtert das An- und Ausziehen mit Schuhen)
S – M – L – XL – XXL – 3XL
30 1 € 45,–

❷ 02.1029
James & Nicholson | JN 1029
Damen Zip Off Trekking Hose
Außen und Mittelschicht: 100% Polyester
Wasser- und schmutzabweisendes Gewebe, hoher Tragekomfort, schnell trocknend, Bund seitlich mit elastischen Einsätzen, 2 seitliche Taschen mit Reißverschluss, 2 Gesäßtaschen, 2 große aufgesetzte Taschen, durch Reißverschluss abnehmbare Hosenbeine, Reißverschluss am Bein (erleichtert das An- und Ausziehen mit Schuhen)
S – M – L – XL – XXL
30 1 € 45,–



❸ 02.0583
James & Nicholson | JN 583

❹ 02.0582
James & Nicholson | JN 582

❸ 02.0583
James & Nicholson | JN 583
94% Polyamid, 6% Elasthan
Einfach zur Shorts abzippbar, leichtes robustes und elastisches Gewebe, wasserabweisend und schnelltrocknend, teilelastischer Bund mit Gürtelschlaufen, 2 seitliche Taschen mit Reißverschluss, 1 aufgesetzte Tasche mit Reißverschluss, 1 Gesäßtasche
S – M – L – XL – XXL – 3XL
25 1 € 52,50

❹ 02.0582
James & Nicholson | JN 582
Damen Stretch Zip-Off Hose
94% Polyamid, 6% Elasthan
Einfach zur Shorts abzippbar, leichtes robustes und elastisches Gewebe, wasserabweisend und schnelltrocknend, teilelastischer Bund mit Gürtelschlaufen, 2 seitliche Taschen mit Reißverschluss, 1 aufgesetzte Tasche mit Reißverschluss, 1 Gesäßtasche
S – M – L – XL – XXL
25 1 € 52,50



❺ 02.0585
James & Nicholson | JN 585

❻ 02.0584
James & Nicholson | JN 584

❺ 02.0585
James & Nicholson | JN 585
Herren Outdoor Hose
53% Polyamid, 39% Polyester, 8% Elasthan
Leicht geformte Kniepartie, robustes schnelltrocknendes wärmendes Gewebe, teilelastischer Bund mit Gürtelschlaufen, strapazierfähige Besätze an der Beininnenseite, 2 seitliche Taschen mit Reißverschluss, 1 aufgesetzte Tasche und 1 Gesäßtasche mit Reißverschluss
S – M – L – XL – XXL – 3XL
25 1 € 57,50

❻ 02.0584
James & Nicholson | JN 584
Damen Outdoor Hose
53% Polyamid, 39% Polyester, 8% Elasthan
Leicht geformte Kniepartie, robustes schnelltrocknendes wärmendes Gewebe, teilelastischer Bund mit Gürtelschlaufen, strapazierfähige Besätze an der Beininnenseite, 2 seitliche Taschen mit Reißverschluss, 1 aufgesetzte Tasche mit Reißverschluss
S – M – L – XL – XXL
25 1 € 57,50

Die angegebenen Preise sind Richtpreise. Konkrete Preise entnehmen Sie bitte der aktuell gültigen Preisliste.

JAMES & NICHOLSON



❶ 02.0401
James & Nicholson | JN 401

❷ 02.0411
James & Nicholson | JN 411

❶ 02.0401 James & Nicholson | JN 401

Herren High Performance Polo
170g/m², 100% Polyester
Gestrickter Polokragen, Nackenband, Knöpfe Ton-in-Ton, Seitenschlitze, hochwertiges Funktions-Polyester (Micropolyester), UV-Schutz 25, atmungsaktiv, feuchtigkeitsregulierend und schnell trocknend
S – M – L – XL – XXL – 3XL
50 1 € 21,80

❷ 02.0411 James & Nicholson | JN 411

Damen High Performance Polo
170g/m², 100% Polyester
Leicht taillierter Schnitt, gestrickter Polokragen, Necktape, Knöpfe Ton-in-Ton, hochwertiges Funktions-Polyester (Micropolyester), UV-Schutz 25, atmungsaktiv, feuchtigkeitsregulierend und schnell trocknend
S – M – L – XL – XXL
50 1 € 21,80



❸ 02.0576
James & Nicholson | JN 576



❹ 02.0574
James & Nicholson | JN 574



❺ 02.0575
James & Nicholson | JN 575

❸ 02.0576 James & Nicholson | JN 576

Herren Active Polo
155g/m², 100% Polyester
Hochwertiges Funktions-Polyester (Micropolyester), Flachstrick-Kragen, Knöpfe Ton-in-Ton, atmungsaktiv, feuchtigkeitsregulierend und schnell trocknend
S – M – L – XL – XXL – 3XL
50 1 € 23,–

❹ 02.0574 James & Nicholson | JN 574

Damen Active Polo
155g/m², 100% Polyester
Leicht taillierter Schnitt, Flachstrick-Kragen, Knöpfe Ton-in-Ton, hochwertiges Funktions-Polyester (Micropolyester), atmungsaktiv, feuchtigkeitsregulierend und schnell trocknend
S – M – L – XL – XXL
50 1 € 23,–

❺ 02.0575 James & Nicholson | JN 575

Damen Polo ärmellos
155g/m², 100% Polyester
Leicht taillierter Schnitt, ausgezeichneter Tragekomfort, atmungsaktiv, feuchtigkeitsregulierend und schnell trocknend, Flachstrick-Kragen, Knöpfe Ton-in-Ton
S – M – L – XL – XXL
50 1 € 20,90

Die angegebenen Preise sind Richtpreise. Konkrete Preise entnehmen Sie bitte der aktuell gültigen Preisliste.

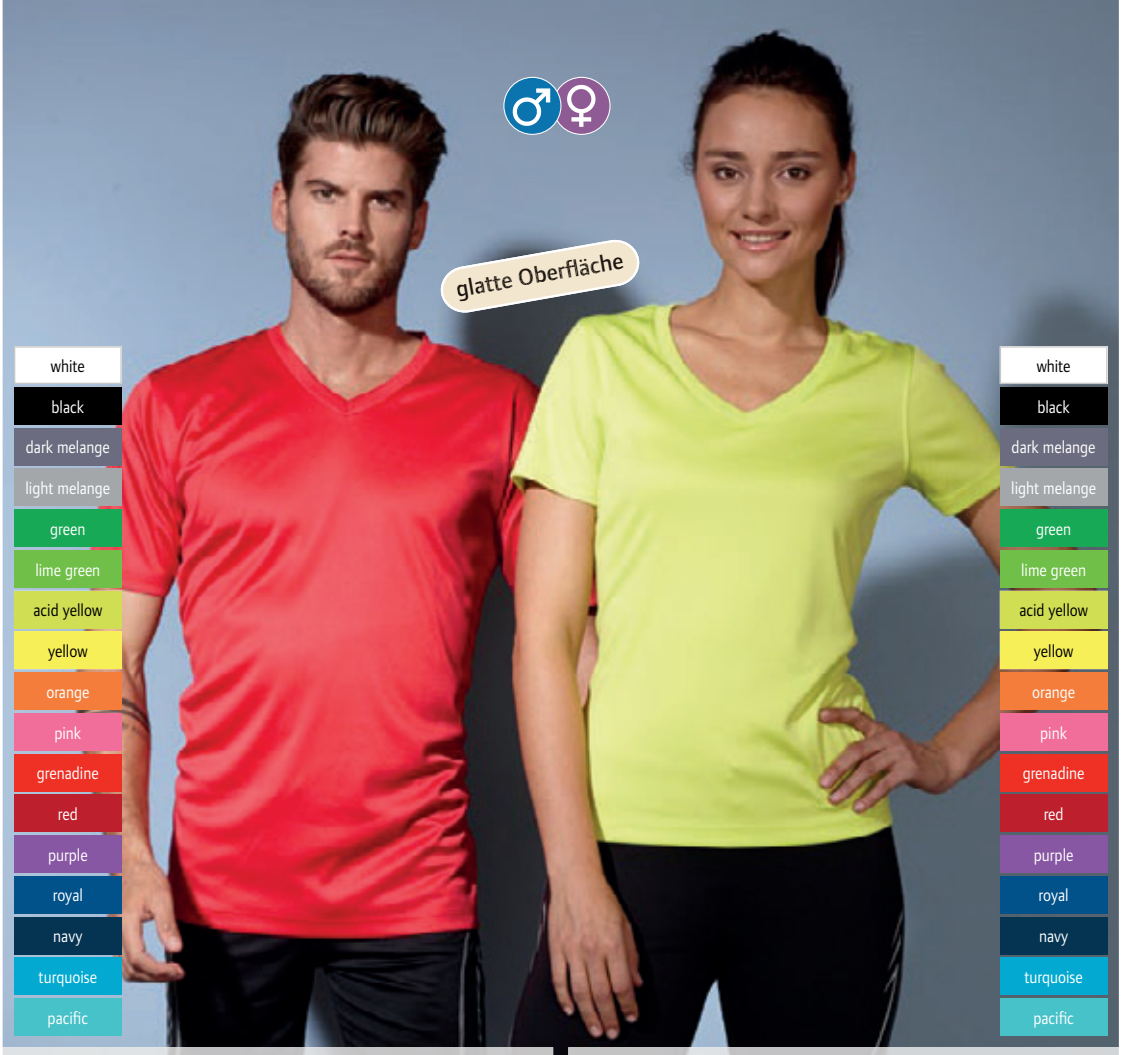

❶ 02.0736
James & Nicholson | JN 736

❷ 02.0735
James & Nicholson | JN 735

JAMES & NICHOLSON

❶ 02.0736 James & Nicholson | JN 736

Herren V-Neck Sport T-Shirt
150g/m², 100% Polyester, Single Jersey
Klassischer Schnitt, V-Ausschnitt, Nackenband, Doppelnähte an Schulter und Armausschnitt, atmungsaktiv, schnelltrocknend, Tear-off!-Label
S – M – L – XL – XXL – 3XL
100 10 € 6,70

❷ 02.0735 James & Nicholson | JN 735

Damen V-Neck Sport T-Shirt
150g/m², 100% Polyester, Single Jersey
Taillierter Schnitt, V-Ausschnitt, Nackenband, Doppelnähte an Schulter und Armausschnitt, atmungsaktiv, schnelltrocknend, Tear-off!-Label
XS – S – M – L – XL – XXL – 3XL
100 10 € 6,70



❸ 02.0358 **James & Nicholson | JN 358**

❹ 02.0357 **James & Nicholson | JN 357**

❺ 02.358K **James & Nicholson | JN 358K**

white
black
dark melange
light melange
green
lime green
acid yellow
yellow
orange
pink
grenadine
red
purple
royal
navy
turquoise
pacific

❸ 02.0358 James & Nicholson | JN 358

Herren Jersey Sport Shirt
150g/m², 100% Micropolyester, Single Jersey
Gerader Schnitt, Nackenband, Doppelnähte an Schultern Hals- und Armausschnitt, atmungsaktiv, feuchtigkeitsregulierend, schnell trocknend
S – M – L – XL – XXL – 3XL
100 10 € 6,70

❹ 02.0357 James & Nicholson | JN 357

Damen Jersey Sport Shirt
150g/m², 100% Micropolyester, Single Jersey
Taillierter Schnitt, Nackenband, Doppelnähte an Schultern Hals- und Armausschnitt, atmungsaktiv, feuchtigkeitsregulierend, schnell trocknend
XS – S – M – L – XL – XXL – 3XL
100 10 € 6,70

❺ 02.358K James & Nicholson | JN 358K

Kinder Jersey Sport Shirt
150g/m², 100% Polyester, Single Jersey
Nackenband, Doppelnähte an Schulter, Hals- und Armausschnitt, atmungsaktiv, feuchtigkeits-regulierend, schnell trocknend

M	*L*	*XL*	*XXL*
122/128	*134/140*	*146/152*	*158/164*

100 10 € 5,90

Die angegebenen Preise sind Richtpreise. Konkrete Preise entnehmen Sie bitte der aktuell gültigen Preisliste.

JAMES & NICHOLSON

❶ 02.0720
James & Nicholson | JN 720
Herren Funktions Polo
170g/m², 100% Polyester
Gestrickter Polokragen, Nackenband, Tear off!® - Label, 3 Ton-in-Ton Knöpfe, atmungsaktiv, feuchtigkeitsregulierend und schnell trocknend
S – M – L – XL – XXL – 3XL
50 10 € 9,50

❷ 02.0719
James & Nicholson | JN 719
Damen Funktions Polo
170g/m², 100% Polyester
Leicht taillierter, gestrickter Polokragen, Nackenband, Tear off!® - Label, 5 Ton-in-Ton Knöpfe, atmungsaktiv, feuchtigkeitsregulierend und schnell trocknend
XS – S – M – L – XL – XXL – 3XL
50 10 € 9,50



❶ 02.0720 James & Nicholson | JN 720
❷ 02.0719 James & Nicholson | JN 719

❸ 02.0024
James & Nicholson | JN 24
Sport Polo
180g/m², 55% Baumwolle, 45% Polyester CoolDry, Innen: Polyester-5-Kanal-Faser, Außen: Baumwolle, doppelflächiger Struktur-Jersey Hoher Tragekomfort, atmungsaktiv und schnelltrocknend, gestrickter Kragen, Seitenschlitze, Knöpfe Ton-in-Ton, Nackenband, Doppelnähte an Schultern Hals- und Armausschnitt
S – M – L – XL – XXL – 3XL
50 10 € 19,40

❹ 02.0197
James & Nicholson | JN 197
Damen Sport Polo
180g/m², 55% Baumwolle, 45% Polyester CoolDry
Leicht taillierter Schnitt, hochfunktionelles CoolDry, doppelflächiger Struktur-Jersey, Innen: Polyester-5-Kanal-Faser, Außen: Baumwolle, hoher Tragekomfort, atmungsaktiv und schnelltrocknend, Knöpfe Ton-in-Ton, Seitenschlitze, Nackenband, Doppelnähte an Schultern Hals- und Armausschnitt
S – M – L – XL – XXL
50 10 € 16,20

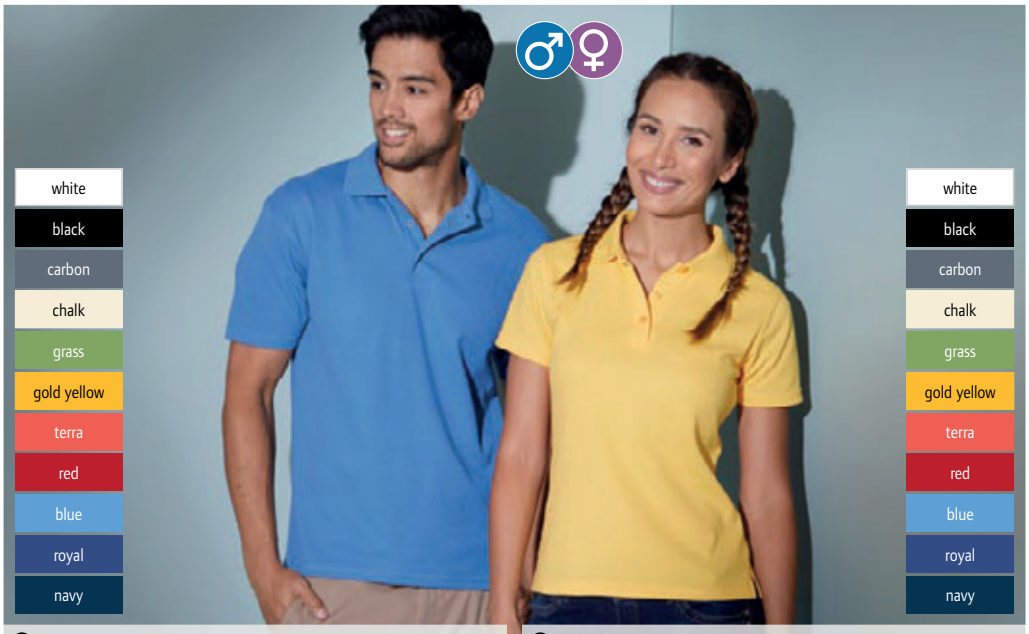

❸ 02.0024 James & Nicholson | JN 24
❹ 02.0197 James & Nicholson | JN 197

❺ 02.0023
James & Nicholson | JN 23
Sport Shirt
180g/m², 55% Baumwolle, 45% Polyester CoolDry, Innen: Polyester-5-Kanal-Faser, Außen: Baumwolle
Doppelflächiger Struktur-Jersey, hoher Tragekomfort, atmungsaktiv und schnelltrocknend, Doppelnähte an Schultern Hals- und Armausschnitt, Nackenband
S – M – L – XL – XXL – 3XL
100 10 € 14,90

❻ 02.0196
James & Nicholson | JN 196
Damen Sport Shirt
180g/m², 55% Baumwolle, 45% Polyester CoolDry
Leicht taillierter Schnitt, doppelflächiger Struktur-Jersey, Innen: Polyester-5-Kanal-Faser, Außen: Baumwolle, hoher Tragekomfort, atmungsaktiv und schnelltrocknend, Nackenband, Doppelnähte an Schultern, Hals- und Armausschnitt
S – M – L – XL – XXL
100 10 € 11,60



❺ 02.0023 James & Nicholson | JN 23
❻ 02.0196 James & Nicholson | JN 196

Die angegebenen Preise sind Richtpreise. Konkrete Preise entnehmen Sie bitte der aktuell gültigen Preisliste.





white/black | black/white | green/white | yellow/black | orange/black | red/white | royal/white

❶ 02.0386 James & Nicholson | JN 386

Team Shirt
135g/m², 100% Polyester
Atmungsaktiv, schnelltrocknend, strapazierfähig, pflegeleicht, leicht und komfortabel, kontrastfarbige Paspel
S – M – L – XL – XXL
50 1 € 12,50

❷ 02.386K James & Nicholson | JN 386K

Kinder Team Shirt
135g/m², 100% Polyester
Atmungsaktiv, schnelltrocknend, strapazierfähig, pflegeleicht, leicht und komfortabel, kontrastfarbige Paspel
XS 98/104 – S 110/116 – M 122/128 – L 134/140 – XL 146/152 – XXL 158/164
50 1 € 11,60

❸ 02.0387 James & Nicholson | JN 387

Basic Team Shorts
135g/m², 100% Polyester
Atmungsaktiv, schnelltrocknend, leicht und komfortabel, strapazierfähig und pflegeleicht, kontrastfarbige Paspel, elastischer Kordelbund, ohne Innenslip
S – M – L – XL – XXL
50 1 € 11,60

❹ 02.387K James & Nicholson | JN 387K

Kinder Basic Team Shorts
135g/m², 100% Polyester
Atmungsaktiv, schnelltrocknend, leicht und komfortabel, strapazierfähig und pflegeleicht, kontrastfarbige Paspel, ohne Innenslip
XS 98/104 – S 110/116 – M 122/128 – L 134/140 – XL 146/152 – XXL 158/164
50 1 € 10,70

❶ 02.0386
James & Nicholson | JN 386

❷ 02.386K
James & Nicholson | JN 386K



white/black | black/white | green/white | red/white | royal/white

❸ 02.0387
James & Nicholson | JN 387

❹ 02.387K
James & Nicholson | JN 387K

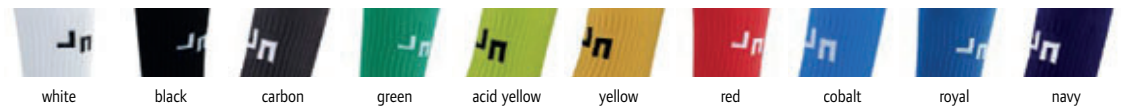

white | black | carbon | green | acid yellow | yellow | red | cobalt | royal | navy

❺ 02.0342 James & Nicholson | JN 342

Team Stutzen
97% Polyamid, 3% Elasthan
Für Kinder und Erwachsene, bequem und komfortabel, strapazierfähig und pflegeleicht, in folgenden Größen erhältlich: S (27-30), M (31-34), L (35-38), XL (39-42), XXL (43-46)
S – M – L – XL – XXL
100 1 € 8,50

❺ 02.0342
James & Nicholson | JN 342

Die angegebenen Preise sind Richtpreise. Konkrete Preise entnehmen Sie bitte der aktuell gültigen Preisliste.

JAMES & NICHOLSON

❶ 02.0337 James & Nicholson | JN 337

Team Shirt
140g/m², 100% Polyester
Atmungsaktiv, feuchtigkeitsregulierend und schnelltrocknend, leicht und komfortabel, kontrastfarbige Einsätze
S – M – L – XL – XXL
50 1 € 17,20

❷ 02.337K James & Nicholson | JN 337K

Kinder Team Shirt
140g/m², 100% Polyester
Atmungsaktiv, feuchtigkeitsregulierend und schnelltrocknend, leicht und komfortabel, kontrastfarbige Einsätze
XS 98/104 *S* 110/116 *M* 122/128 *L* 134/140 *XL* 146/152 *XXL* 158/164
50 1 € 16,40



❶ 02.0337
James & Nicholson | JN 337

❷ 02.337K
James & Nicholson | JN 337K

❸ 02.0338 James & Nicholson | JN 338

Team Kontrast T-Shirt
140g/m², 100% Polyester
Atmungsaktiv, feuchtigkeitsregulierend und schnelltrocknend, leicht und komfortabel, kontrastfarbige Einsätze
S – M – L – XL – XXL
50 1 € 17,20

❹ 02.338K James & Nicholson | JN 338K

Kinder Team T-Shirt
140g/m², 100% Polyester
Atmungsaktiv, feuchtigkeitsregulierend und schnelltrocknend, leicht und komfortabel, kontrastfarbige Einsätze
XS 98/104 *S* 110/116 *M* 122/128 *L* 134/140 *XL* 146/152 *XXL* 158/164
50 1 € 16,40



❸ 02.0338
James & Nicholson | JN 338

❹ 02.338K
James & Nicholson | JN 338K

❺ 02.0486 James & Nicholson | JN 486

Trainingsanzug
100% Polyester
Pflegeleichtes innen angerautes Material, kontrastfarbige Einsätze, Jacke: durchgehender Reißverschluss und Stehkragen, elastische Bündchen an Arm und Saum, 2 seitliche Taschen mit Reißverschluss, Hose: elastischer Bund mit Kordel, 2 Taschen mit Reißverschluss, Beinabschluss mit Reißverschluss
S – M – L – XL – XXL
25 1 € 73,–

❻ 02.0372 James & Nicholson | JN 372

Team Überziehleibchen
75g/m², 100% Polyester
Für Kinder (S) und Erwachsene (L), atmungsaktiv, robustes Gewebe
S – L
100 10 € 4,90



❺ 02.0486
James & Nicholson | JN 486

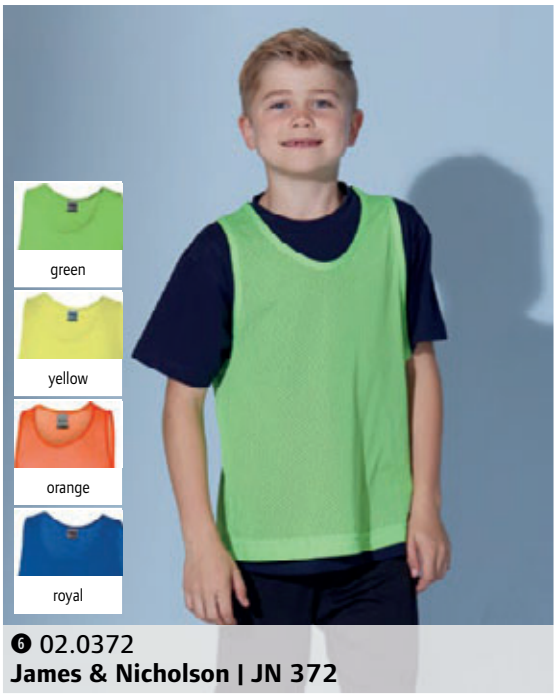

❻ 02.0372
James & Nicholson | JN 372

Die angegebenen Preise sind Richtpreise. Konkrete Preise entnehmen Sie bitte der aktuell gültigen Preisliste.













❶ 02.0467
James & Nicholson | JN 467

Team V-Neck T-Shirt
140g/m², 100% Polyester
V-Ausschnitt mit Polokragen, kontrastfarbige Einsätze, atmungsaktiv, feuchtigkeitsregulierend und schnell trocknend, leicht und komfortabel
S – M – L – XL – XXL
50 1 € 12,40

❷ 02.0482
James & Nicholson | JN 482

Competition Team Shirt
140g/m², 100% Polyester
Seitliche kontrastfarbige Mesheinsätze, Jacquardeinsätze im Rückenteil, atmungsaktiv, feuchtigkeitsregulierend und schnell trocknend
S – M – L – XL – XXL
50 1 € 13,90

❸ 02.0484
James & Nicholson | JN 484

Tournament Team Shirt
140g/m², 100% Polyester
Seitliche kontrastfarbige Mesheinsätze, Jacquardeinsätze im Rückenteil, atmungsaktiv, feuchtigkeitsregulierend und schnell trocknend
S – M – L – XL – XXL
50 1 € 13,90







❹ 02.0468
James & Nicholson | JN 468

Team Shorts
140g/m², 100% Polyester
Kontrastfarbige Einsätze, elastischer Bund mit Kordel, atmungsaktiv, feuchtigkeitsregulierend und schnell trocknend, leicht und komfortabel
S – M – L – XL – XXL
50 1 € 11,60

❺ 02.0483
James & Nicholson | JN 483

Competition Team Shorts
140g/m², 100% Polyester
Seitliche Jacquardeinsätze in Kontrastfarbe, elastischer Bund mit Kordel, atmungsaktiv, feuchtigkeitsregulierend und schnell trocknend
S – M – L – XL – XXL
50 1 € 10,–

❻ 02.0485
James & Nicholson | JN 485

Tournament Team Shorts
140g/m², 100% Polyester
Seitliche Jacquardeinsätze in Kontrastfarbe, Innenslip aus Meshmaterial, elastischer Bund mit Kordel, atmungsaktiv, feuchtigkeitsregulierend und schnell trocknend
S – M – L – XL – XXL
50 1 € 13,90

Die angegebenen Preise sind Richtpreise. Konkrete Preise entnehmen Sie bitte der aktuell gültigen Preisliste.



❶ 20.P438
Kariban ProAct | PA438

Herren Sport Shirt
140g/m², 100% Polyester
Verbesserter Rundhalsausschnitt mit Nackenband, Raglanärmel mit verdeckten Nähten, schnelltrocknend
XS – S – M – L – XL – XXL – 3XL
50 5 € 6,25



❷ 20.P439
Kariban ProAct | PA439

Damen Sport Shirt
140g/m², 100% Polyester
Verbesserter Rundhalsausschnitt mit Nackenband, Raglanärmel mit verdeckten Nähten, schnelltrocknend
XS – S – M – L – XL
50 5 € 5,70



❸ 20.P445
Kariban ProAct | PA445

Kinder Sport Shirt
140g/m², 100% Polyester
Verbesserter Rundhalsausschnitt mit Nackenband, Raglanärmel mit verdeckten Nähten, schnelltrocknend

6/8	8/10	10/12	12/14
122/128	134/140	146/152	158/164

50 5 € 5,40



❹ 20.P476
Kariban ProAct | PA476

Herren V-Neck Sport T-Shirt
140g/m², 100% Polyester, „Bird eye" Gewebe
Kleiner V-Ausschnitt, Nackenband, Raglanärmel mit verdeckten Nähten, Doppelnähte an Ärmeln und Saum, atmungsaktiv und schnelltrocknend
XS – S – M – L – XL – XXL – 3XL
50 5 € 6,85



❺ 20.P477
Kariban ProAct | PA477

Damen V-Neck Sport T-Shirt
140g/m², 100% Polyester, „Bird eye" Gewebe
Taillierter Schnitt, kleiner V-Ausschnitt, Nackenband, Raglanärmel mit verdeckten Nähten, Doppelnähte an Ärmeln und Saum, atmungsaktiv und schnelltrocknend
XS – S – M – L – XL
50 5 € 6,30



❻ 20.P443
Kariban ProAct | PA443

Sport Shirt langarm
140g/m², 100% Polyester
Rundhalsausschnitt mit Nackenband, Doppelnähte, schnell trocknend
XS – S – M – L – XL – XXL
25 5 € 8,40

Die angegebenen Preise sind Richtpreise. Konkrete Preise entnehmen Sie bitte der aktuell gültigen Preisliste.



❶ 20.P441
Kariban ProAct | PA441



❷ 20.P442
Kariban ProAct | PA442

PROACT.®

❶ 20.P441 Kariban ProAct | PA441

Herren Sport Shirt ärmelllos
140g/m², 100% Polyester
Schmale Einfassung an Rundhals- und Armausschnitt, Doppelnähte, schnell trocknend
XS – S – M – L – XL – XXL – 3XL
50 | 5 | € 5,60

❷ 20.P442 Kariban ProAct | PA442

Damen Sport Shirt ärmellos
140g/m², 100% Polyester
Ringerrücken, schmale Einfassung an Rundhals- und Armausschnitt, Doppelnähte, schnelltrocknend
XS – S – M – L – XL
50 | 5 | € 5,45

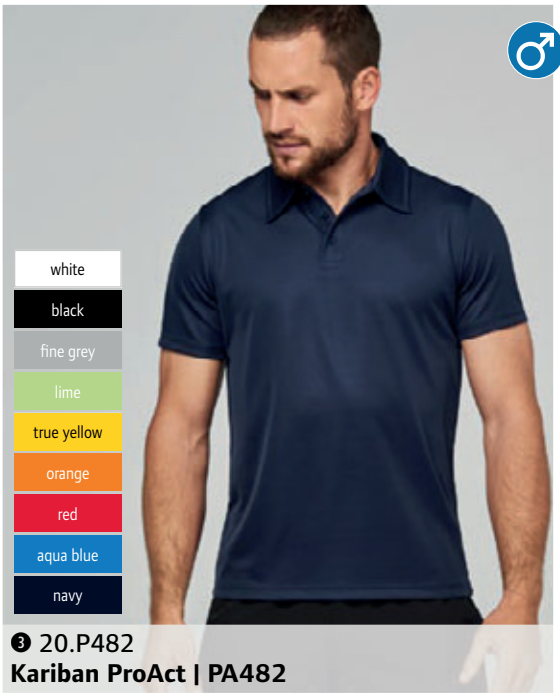

❸ 20.P482
Kariban ProAct | PA482

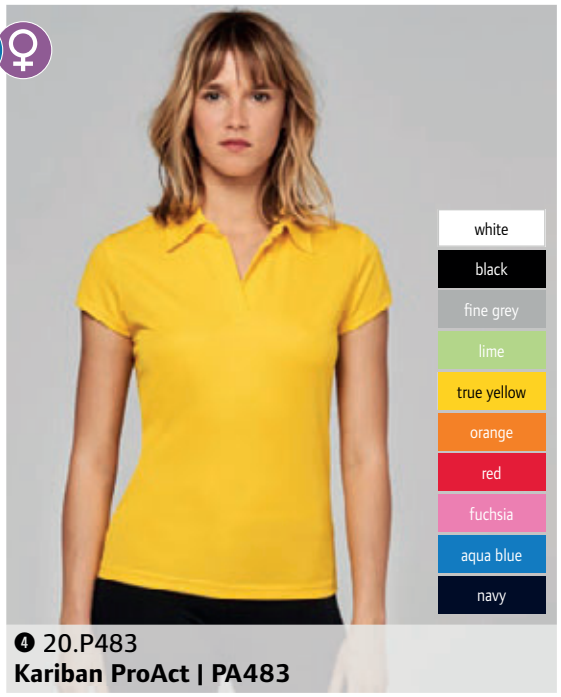

❹ 20.P483
Kariban ProAct | PA483

❸ 20.P482 Kariban ProAct | PA482

Herren CoolPlus® Polo
145g/m², 50% Polyester, 50% Polyester CoolPlus®
Glatter Stoffkragen, 3er Knopfleiste, glattes Gewebe für Veredelung, atmungsaktiv und schnell trocknend
XS – S – M – L – XL – XXL – 3XL
25 | 5 | € 13,90

❹ 20.P483 Kariban ProAct | PA483

Damen CoolPlus® Polo
145g/m², 50% Polyester, 50% Polyester CoolPlus®
Taillierter Schnitt, glatter Stoffkragen, glattes Gewebe für Veredelung, atmungsaktiv und schnell trocknend
XS – S – M – L – XL – XXL
25 | 5 | € 11,90

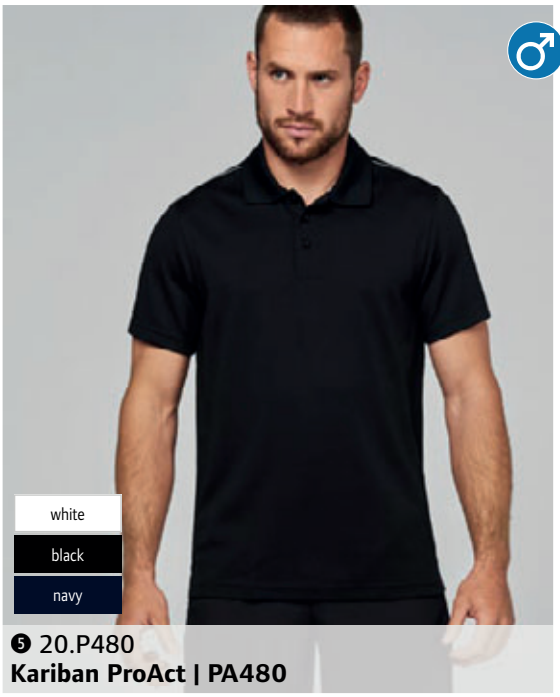

❺ 20.P480
Kariban ProAct | PA480



❻ 20.P481
Kariban ProAct | PA481

❺ 20.P480 Kariban ProAct | PA480

Herren Interlock Polo
100% Polyester, Interlock, schnelltrocknend
Flacher Strickkragen, 3er Knopfleiste, Kontrastband im Nacken und an den Seitenschlitzen, Kontrastpaspel an den Schultern, Doppelnaht an Saum und Ärmeln, atmungsaktiv
XS – S – M – L – XL – XXL – 3XL
25 | 1 | € 11,05

❻ 20.P481 Kariban ProAct | PA481

Damen Interlock Polo
100% Polyester, Interlock, schnelltrocknend
Taillierter Schnitt, flacher Strickkragen, 3er Knopfleiste, Kontrastband im Nacken und an den Seitenschlitzen, Kontrastpaspel an den Schultern, Doppelnaht an Ärmeln und Saum, atmungsaktiv
XS – S – M – L – XL – XXL
25 | 1 | € 11,05

Die angegebenen Preise sind Richtpreise. Konkrete Preise entnehmen Sie bitte der aktuell gültigen Preisliste.

PROACT®

❶ 20.P358
Kariban ProAct | PA358
Herren Trainingsjacke
310g/m², 79% Polyester, 15% Viscose, 6% Elasthan
Reißverschluss, 2 Reißverschlusstaschen vorne mit verklebten Nähten, Kapuze mit 65% Polyester, 35% Baumwolljersey Futter, zweifarbige Kordel, kontrastfarbige Bündchen an Ärmel und Saum
S – M – L – XL – XXL – 3XL
15 1 € 55,–

❷ 20.P359
Kariban ProAct | PA359
Damen Trainingsjacke
310g/m², 79% Polyester, 15% Viscose, 6% Elasthan
Reißverschluss, 2 Reißverschlusstaschen vorne mit verklebten Nähten, Kapuze mit 65% Polyester, 35% Baumwolljersey Futter, zweifarbige Kordel, kontrastfarbige Bündchen an Ärmel und Saum
S – M – L – XL
15 1 € 49,–

❸ 20.1008
Kariban ProAct | PA1008
Herren Funktionshose
79% Polyester, 15% Viscose, 6% Elasthan
Elastischer Bund mit zweifärbigem Kordelzug, 2 Fronttaschen mit Jerseyfutter in 65% Polyester, 35% Baumwolle, 1 thermogeschweißte Reißverschlusstasche hinten, moderne schmale Passform, schmaler Beinabschluss mit kontrastfarbigem Elastikeinsatz, Knieeinsätze
S – M – L – XL – XXL – 3XL
20 1 € 39,50

❹ 20.1009
Kariban ProAct | PA1009
Damen Funktionshose
79% Polyester, 15% Viscose, 6% Elasthan
Elastischer Bund mit zweifärbigem Kordelzug, 2 Fronttaschen mit Jerseyfutter in 65% Polyester, 35% Baumwolle, 1 thermogeschweißte Reißverschlusstasche hinten, moderne schmale Passform, schmaler Beinabschluss mit kontrastfarbigem Elastikeinsatz, Knieeinsätze
S – M – L – XL
20 1 € 36,–

❺ 20.1002
Kariban ProAct | PA1002
Herrenhose
95% Polyester, 5% Elasthan
Wasserabweisend, antistatisch, kontrastfarbiger Reißverschluss mit 1 Hakenknopf, 2 kontrastfarbige Reißverschlusstaschen vorne und 1 kontrastfarbige Gesäßtasche mit Reißverschluss, an den Seiten elastischer Bund mit Gürtelschlaufen, Knieeinsätze 100% Polyester Jacquard
S – M – L – XL – XXL – 3XL
20 1 € 49,50

❻ 20.1003
Kariban ProAct | PA1003
Damenhose
95% Polyester, 5% Elasthan
Wasserabweisend, antistatisch, kontrastfarbiger Reißverschluss mit 1 Hakenknopf, 2 kontrastfarbige Reißverschlusstaschen vorne und 1 kontrastfarbige Gesäßtasche mit Reißverschluss, an den Seiten elastischer Bund mit Gürtelschlaufen, Knieeinsätze 100% Polyester Jacquard
S – M – L – XL – XXL – 3XL
20 1 € 49,50



deep grey heather

❶ 20.P358
Kariban ProAct | PA358



deep grey heather

❷ 20.P359
Kariban ProAct | PA359

deep grey heather

❸ 20.1008
Kariban ProAct | PA1008

deep grey heather

❹ 20.1009
Kariban ProAct | PA1009

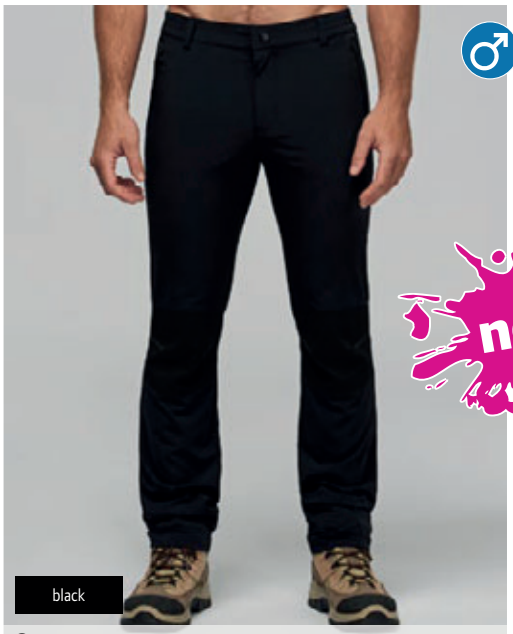

black

❺ 20.1002
Kariban ProAct | PA1002



black

❻ 20.1003
Kariban ProAct | PA1003

Die angegebenen Preise sind Richtpreise. Konkrete Preise entnehmen Sie bitte der aktuell gültigen Preisliste.



❶ 20.P188
Kariban ProAct | PA188



❷ 20.K710
Kariban | K710

PROACT.®

❶ 20.P188 Kariban ProAct | PA188

Damen Leggings
95% Baumwolle, 5% Elasthan
Jersey Trikot, elastischer Bund
XS – S – M – L – XL
20 1 € 13,25

❷ 20.K710 Kariban | K710

Sweat Shorts
280g/m², 80% Baumwolle,
20% Polyester, French Terry
Breiter Bund mit flacher Kordel und Metallösen, Doppelnähte, 2 Seitentaschen, 1 Gesäßtasche
XS – S – M – L – XL – XXL – 3XL – 4XL
20 1 € 25,–

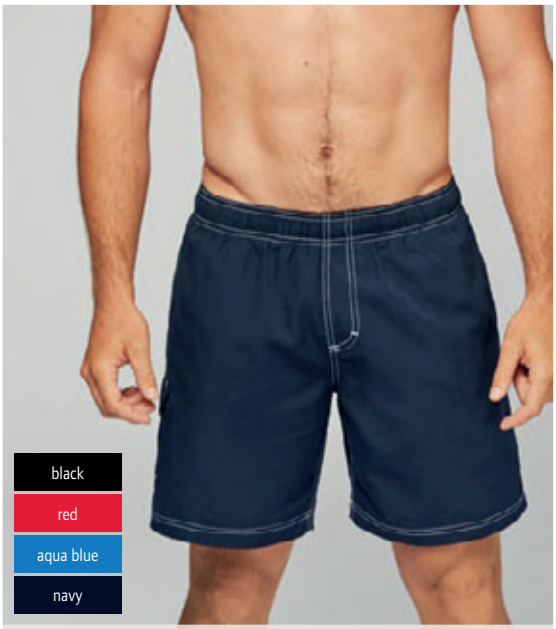

❸ 20.P119
Kariban ProAct | PA119

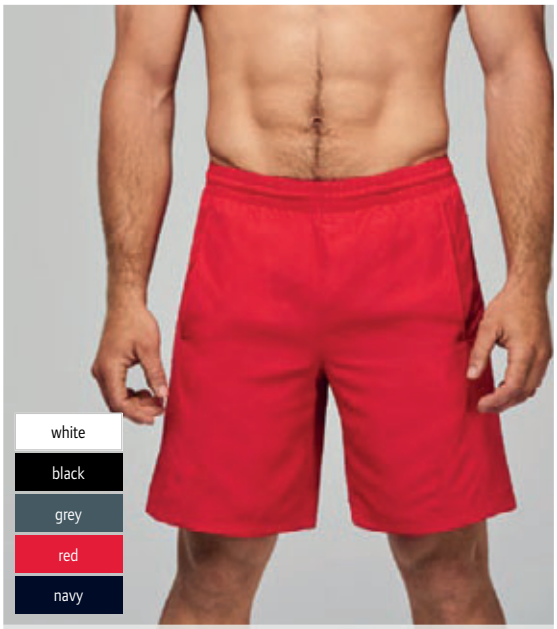

❹ 20.P154
Kariban ProAct | PA154

❸ 20.P119 Kariban ProAct | PA119

Herren Badehose
110g/m², 100% Polyester
Microfaser
Elastischer Bund mit innenliegender Ziehkordel, Innenhose aus Mesh, 2 Seitentaschen, 1 aufgesetzte Seitentasche, Kontrastnähte
XS – S – M – L – XL – XXL – 3XL
25 1 € 16,40

❹ 20.P154 Kariban ProAct | PA154

Herren Sport Shorts
100g/m², 100% Polyester
Atmungsaktiv, 2 Seitentaschen, elastischer Taillenbund mit Kordelzug, Netzfutter
XS – S – M – L – XL – XXL – 3XL
25 1 € 19,50



❺ 20.K765
Kariban | K765



❻ 20.K764
Kariban | K764

❺ 20.K765 Kariban | K765

Herren Bermuda
100% Baumwolle, Baby Canvas
Samtige Oberfläche, Reißverschluss plus 2 Knöpfe, 2 Seitentaschen, 2 paspelierte Gesäßtaschen mit Patte, französische Größen, bitte Umrechnung entsprechend Maßtabelle
38 – 40 – 42 – 44 – 46 – 48 – 50 – 52 – 54
20 1 € 34,–

❻ 20.K764 Kariban | K764

Damen Bermuda
100% Baumwolle, Baby Canvas
Samtige Oberfläche, Reißverschluss plus 2 Knöpfe, 2 Seitentaschen, 2 paspelierte Gesäßtaschen mit Patte, Seitenschlitze an den Hosenbeinen, französische Größen, bitte Umrechnung entsprechend Maßtabelle
34 – 36 – 38 – 40 – 42 – 44 – 46
20 1 € 31,–

Die angegebenen Preise sind Richtpreise. Konkrete Preise entnehmen Sie bitte der aktuell gültigen Preisliste.

PROACT®

❶ 20.P360 **Kariban ProAct | PA360**

Sport Sweatshirt mit 1/4 Zip

90 % Polyester, 10 % Elasthan
Weicher gebürsteter Stoff, Raglanärmel, 2 reflektierende Reißverschlusstaschen, weiße Reißverschlüsse bei Farbe navy, schwarz bei red und lime bei dark grey

XS – S – M – L – XL – XXL – 3XL

20 | 1 € 36,–

❷ 20.P232 **Kariban ProAct | PA232**

Ultraleichte Sportjacke

35g, 100% Polyamid Ripstop Stehkragen, fluoreszierendes elastisches Schrägband an Kragen Ärmelbündchen und Saum, Frontreißverschluss mit reflektierendem Streifen, Raglanärmel, schnelltrocknend, Jacke kann in Seitentasche verstaut werden, extrem leicht, transparenter Stoff, wind- und wasserabweisend

XS – S – M – L – XL – XXL – 3XL

50 | 1 € 25,30

❸ 20.P342 **Kariban ProAct | PA342**

Herren Trainingsjacke

100% Diamant Polyester, CoolDry Netzfutter, Reißverschluss mit reflektierender Paspel, 2 Fronttaschen mit Reißverschluss, 1 Innentasche, elastischer Armabschluss, Bund mit Kordelzug und Stopper, reflektierendes Band seitlich, Reißverschluss im Futter zur Veredelung

XS – S – M – L – XL – XXL – 3XL

10 | 1 € 36,50

❹ 20.P343 **Kariban ProAct | PA343**

Damen Trainingsjacke

100% Diamant Polyester, CoolDry Taillierter Schnitt, Netzfutter, Reißverschluss mit reflektierender Paspel, 2 Fronttaschen mit Reißverschluss, 1 Innentasche, elastischer Armabschluss, Bund mit Kordelzug und Stopper, reflektierendes Band seitlich, Reißverschluss im Futter zur Veredelung

XS – S – M – L – XL – XXL

10 | 1 € 33,–

❺ 20.P192 **Kariban ProAct | PA192**

Herren Trainingshose

100% Diamant Polyester, CoolDry Komplettes Netzfutter, elastischer Bund mit Kordelzug, 2 Seitentaschen mit Reißverschluss, langer Reißverschluss am Bein

XS – S – M – L – XL – XXL – 3XL

10 | 1 € 24,80

❻ 20.P193 **Kariban ProAct | PA193**

Damen Trainingshose

100% Diamant Polyester, CoolDry Komplettes Netzfutter, elastischer Bund mit Kordelzug, 2 Seitentaschen mit Reißverschluss, langer Reißverschluss am Bein

XS – S – M – L – XL – XXL

10 | 1 € 22,50

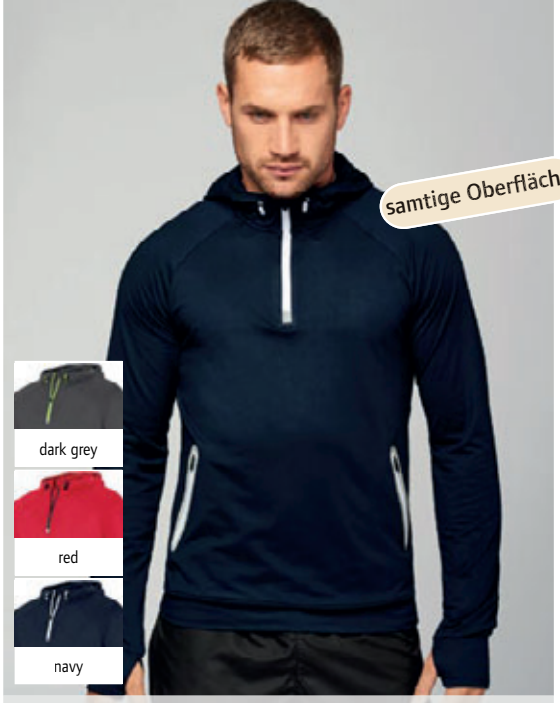

❶ 20.P360
Kariban ProAct | PA360



❷ 20.P232
Kariban ProAct | PA232



white | black | navy

❸ 20.P342
Kariban ProAct | PA342

black | navy

❺ 20.P192
Kariban ProAct | PA192



white | black | navy

❹ 20.P343
Kariban ProAct | PA343

black | navy

❻ 20.P193
Kariban ProAct | PA193

Die angegebenen Preise sind Richtpreise. Konkrete Preise entnehmen Sie bitte der aktuell gültigen Preisliste.



❶ 25.1472
SOL'S | New York Men

Herren Laufjacke mit Daunen
150g/m², 100% Polyester, Wattierung: 90% Daunen, 10% Federn
Körperbetonter Schnitt, High Performance Stretch-Stoff, warm, atmungsaktiv und leicht, Stehkragen, elastische Kapuze, Vorder- und Rückseite wattiert und gesteppt, elastischer Abschluss an Arm und Saum, 2 Seitentaschen
S – M – L – XL – XXL – 3XL
10 1 € 99,–



❷ 25.1473
SOL'S | New York Women

Damen Laufjacke mit Daunen
150g/m², 100% Polyester, Wattierung: 90% Daunen, 10% Federn
Taillierter Schnitt, High Performance Stretch-Stoff, warm, atmungsaktiv und leicht, Stehkragen, elastische Kapuze, Vorder- und Rückseite wattiert und gesteppt, elastischer Abschluss an Arm und Saum, 2 Seitentaschen
S – M – L – XL – XXL
10 1 € 99,–



❸ 25.1689
SOL'S | Sandy

Herren Badeshort
105g/m², 100% Microfaser Polyester, Innenhose: 100% Polyester Mesh
Elastischer Bund mit Ton-in-Ton Kordel, 2 Seitentaschen, Gesäßtasche mit Klappe und Klettverschluss, kleine Seitenschlitze
XS – S – M – L – XL – XXL
100 5 € 12,15



❹ 25.1418
SOL'S | Rio

Damen Lauf Tank Top
180g/m², 92% Polyester, 8% Elasthan, Interlock
Körperbetonter Schnitt, schnell trocknendes Dry Fit Gewebe, Ringerrücken, femininer Ausschnitt, reflektierende Paspeln vorne, Flatlocknähte
XS – S – M – L – XL – XXL
50 5 € 11,30



❺ 25.1414
SOL'S | Sydney Men

Herren Interlock Sport Shirt
180g/m², 92% Polyester, 8% Elasthan, Interlock
Körperbetonter Schnitt, schnell trocknendes Dry Fit Gewebe, Flatlocknähte, atmungsaktive Kontrasteinsätze aus Netzstoff seitlich, reflektierende Akzente an der Raglan-Schulternaht
S – M – L – XL – XXL – 3XL
50 5 € 12,90



❻ 25.0141
SOL'S | Sydney Women

Damen Interlock Sport Shirt
180g/m², 92% Polyester, 8% Elasthan, Interlock
Taillierter Schnitt, schnell trocknendes Dry Fit Gewebe, Flatlocknähte, atmungsaktive Kontrasteinsätze aus Netzstoff seitlich, reflektierende Akzente an der Raglan-Schulternaht
XS – S – M – L – XL – XXL
50 5 € 12,90

Die angegebenen Preise sind Richtpreise. Konkrete Preise entnehmen Sie bitte der aktuell gültigen Preisliste.



❶ 25.1939
SOL'S | Sporty

Herren Raglan Sport Shirt
140g/m², 100% Polyester
Raglanärmel, verlängertes Rückenteil, für Sublimationsdruck geeignet, atmungsaktiv
XXS – XS – S – M – L – XL – XXL – 3XL
50 | 10 € 5,95



❷ 25.1159
SOL'S | Sporty Women

Damen Raglan Sport Shirt
140g/m², 100% Polyester
Atmungsaktiv, Raglanärmel, verlängertes Rückenteil, für Sublimationsdruck geeignet
XS – S – M – L – XL – XXL
50 | 10 € 4,70

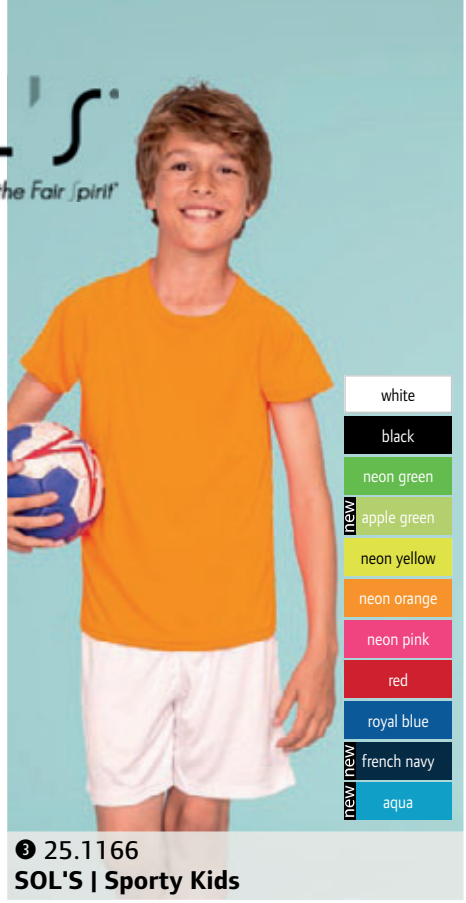

❸ 25.1166
SOL'S | Sporty Kids

Kinder Raglan Sport Shirt
140g/m², 100% Polyester
Schmal eingefasster Kragen, Raglanärmel, verlängertes Rückenteil, für Sublimationsdruck geeignet, atmungsaktiv

6 Y	8 Y	10 Y	12 Y
110/116	122/128	134/140	146/152

50 | 10 € 5,60



❹ 25.1199
SOL'S | Performer Men

Herren Piqué Sport Polo
180g/m², 100% Polyester
Nackenband, 3er Knopfleiste mit Kontrastpaspel, Seitenschlitze in Kontrastfarbe, für Sublimationsdruck geeignet, (blauer Kontrast bei schwarzem und weißem Polo, sonst weißer Kontrast), schnelltrocknend, Schweiß absorbierend
S – M – L – XL – XXL
50 | 5 € 13,20



❺ 25.1198
SOL'S | Performer Women

Damen Piqué Sport Polo
180g/m², 100% Polyester
Taillierter Schnitt, Nackenband, 3er Knopfleiste mit Kontrastpaspel, Seitenschlitze in Kontrastfarbe, für Sublimationsdruck geeignet, (blauer Kontrast bei schwarzem und weißem Polo, sonst weißer Kontrast), schnelltrocknend, Schweiß absorbierend
S – M – L – XL – XXL
50 | 5 € 13,20

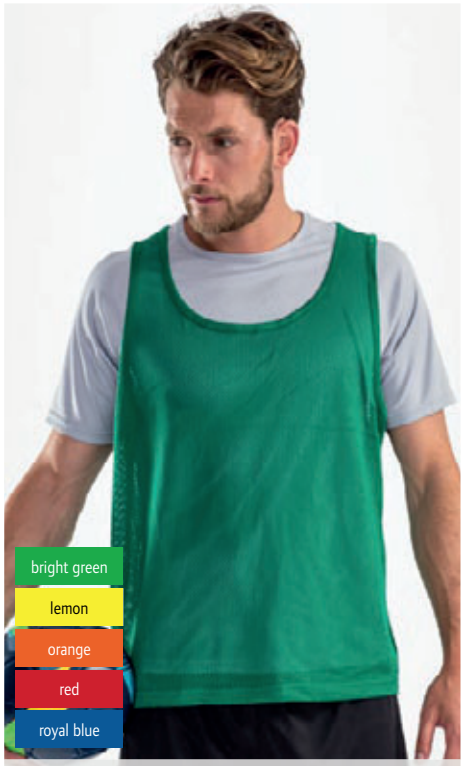

❻ 25.0210
SOL'S | Anfield

Trainings Signal Shirt
80g/m², 100% atmungsaktives Mesh-Polyester
Rundhalsausschnitt Ton-in-Ton eingefasst, Neonfarben für gute Sichtbarkeit bei nächtlichem Training
XS – M – XL
100 | 5 € 3,95

Die angegebenen Preise sind Richtpreise. Konkrete Preise entnehmen Sie bitte der aktuell gültigen Preisliste.



❶ 29.268M
Spiro | S268M

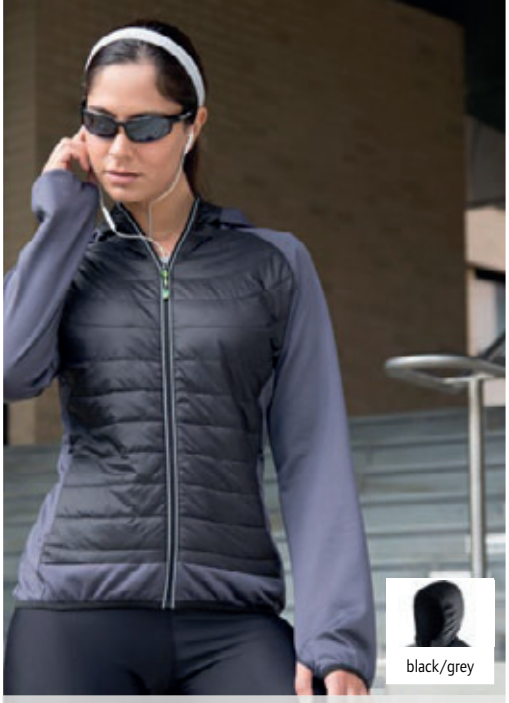

❷ 29.268F
Spiro | S268F

SPIRO FITNESS

❶ 29.268M **Spiro | S268M**

Herren Zero Gravity Jacket

160g/m², Außen: 100% Nylon, Futter: 100% Nylon, Füllung: 160g, Polyester, Ärmel und Kapuze: 92% Polyester, 8% Elasthan
2 Seitentaschen mit Reißverschluss, Raglanärmel, Kapuze Armabschluss und Saum mit Einfassung, körperbetonter Schnitt, Vorder- und Rückenteil mit wattierter Steppung, reflektierende Details, leicht und schnelltrocknend

S – M – L – XL – XXL – 3XL

10 5 € 54,–

❷ 29.268F **Spiro | S268F**

Damen Zero Gravity Jacket

160g/m², Außen: 100% Nylon, Futter: 100% Nylon, Füllung: 160g, Polyester, Ärmel und Kapuze: 92% Polyester, 8% Elasthan
2 Seitentaschen mit Reißverschluss, Raglanärmel, Kapuze Armabschluss und Saum mit Einfassung, körperbetonter Schnitt, Vorder- und Rückenteil mit wattierter Steppung, reflektierende Details, leicht und schnelltrocknend

XXS – XS – S – M – L – XL – XXL

10 5 € 50,–



❸ 29.175M
Spiro | S175M

❹ 29.175F
Spiro | S175F

❸ 29.175M **Spiro | S175M**

Herren Team Softshell Jacke

240g/m², 100% Polyester, Single Jersey Wasserabweisend (5.000mm Wassersäule), atmungsaktiv (2.000g/m² in 24h), 3-lagig, ausgeklügelte Technologie, Pongee 300T, sehr leicht, schnelltrocknend, winddicht, länger geschnittener Rücken

S – M – L – XL – XXL

10 5 € 70,–

❹ 29.175F **Spiro | S175F**

Damen Team Softshell Jacke

240g/m², Außen: 100% Polyester Pongee, Mittelschicht: wasserdichte TPU Membran, Innen: 100% Polyester, Single Jersey
3-lagig, ausgeklügelte Technologie, Pongee 300T, sehr leicht, schnelltrocknend, winddicht, länger geschnittener Rücken, wasserabweisend (5.000mm Wassersäule), atmungsaktiv (2.000g/m² in 24h)

XS – S – M – L – XL

10 5 € 64,–



❺ 29.176F
Spiro | S176F

❻ 29.176M
Spiro | S176M

SPIRO BREATHE TO PERFORM

❺ 29.176F **Spiro | S176F**

Damen Trainings Top

145g/m², 100% Waffelstrick-Polyester, CoolDry Gewebe
Sehr leichtes Material, körperbetonter Schnitt für präzise Passform, weiches dehnbares Cool-Dry-Material, schnell trocknend, verdeckte Nähte

XS – S – M – L – XL

20 5 € 15,40

❻ 29.176M **Spiro | S176M**

Herren Trainings Top

145g/m², 100% Waffelstrick-Polyester, CoolDry Gewebe
Sehr leichtes Material, körperbetonter Schnitt für präzise Passform, weiches dehnbares Cool-Dry-Material, schnell trocknend, verdeckte Nähte

S – M – L – XL – XXL

20 5 € 16,10

Die angegebenen Preise sind Richtpreise. Konkrete Preise entnehmen Sie bitte der aktuell gültigen Preisliste.

SPIRO FITNESS

❶ 29.271M **Spiro | S271M**
Herren Sport T-Shirt
180g/m², 47% Nylon, 47% Polyester, 6% Elasthan
Leicht körperbetonter Schnitt, Flatlocknähte, Rundhalsausschnitt, schnelltrocknend, atmungsaktiv, ohne Label, Größeneindruck im Nacken
S – M – L – XL – XXL
25 5 € 17,60

❷ 29.271F **Spiro | S271F**
Damen Sport T-Shirt
180g/m², 47% Nylon, 47% Polyester, 6% Elasthan, sport grey/hot coral: 88% Polyester, 12% Elasthan
Leicht taillierter Schnitt, Flatlocknähte, Rundhalsausschnitt, schnelltrocknend, atmungsaktiv, ohne Label, Größeneindruck im Nacken
XS – S – M – L – XL
25 5 € 16,60



❶ 29.271M
Spiro | S271M



❷ 29.271F
Spiro | S271F

❸ 29.272F **Spiro | S272F**
Damen Sport Ringer T-Shirt
160g/m², grey marl/hot coral: 90% Polyester, 10% Elasthan, phantom grey/lavender: 47% Polyester, 47% Nylon, 6% Elasthan
Taillierter Schnitt, Flatlocknähte, kontrastfarbige Abschlüsse an Ausschnitt und Saum, Ringerrücken, seitliche Kontrasteinsätze, schnelltrocknend, atmungsaktiv , ohne Label, Größeneindruck im Nacken
XS – S – M – L – XL
25 5 € 13,90

❹ 29.270F **Spiro | S270F**
Damen Sport T-Shirt
180g/m², Grey Mist Marl: 92% Polyester 8% Elasthan, Orange Marl: 88% Polyester 12% Elasthan, Phantom: 47% Polyester 47% Nylon 5% Elasthan
Leicht taillierter Schnitt, Flatlocknähte, Rundhalsausschnitt, schnelltrocknend, atmungsaktiv, Kontrasteinsätze seitlich, Öffnung für Kopfhörer, ohne Label, Größeneindruck im Nacken
XS – S – M – L – XL
25 5 € 15,40



❸ 29.272F
Spiro | S272F





❹ 29.270F
Spiro | S270F

SPIRO
BREATHE TO PERFORM

❺ 29.274F **Spiro | S274F**
Damen Sport Top
180g/m², hot coral: 47% Nylon 47% Polyester 6% Elasthan, lavender: 50% Nylon 45% Polyester 5% Elasthan, sport grey marl: 88% Polyester 12% Elasthan
Flatlocknähte, elastischer Bund, 4 sich überkreuzende Träger im Rücken, atmungsaktiv, schnelltrocknend
XS – S – M – L – XL
25 5 € 13,90

❻ 29.273F **Spiro | S273F**
Damen Sport Capri Hose
230g/m², black/lavender: 92% Polyester, 8% Elasthan, sport grey marl/hot coral: 90% Polyester, 10% Elasthan, Einsatz 100% Polyester
3/4 lang, Flatlocknähte, Kontraststreifen am Bund, seitliche Einsätze in Kontrastfarbe, atmungsaktiv, schnelltrocknend
XS – S – M – L – XL
25 5 € 16,60



❺ 29.274F
Spiro | S274F



❻ 29.273F
Spiro | S273F

Die angegebenen Preise sind Richtpreise. Konkrete Preise entnehmen Sie bitte der aktuell gültigen Preisliste.

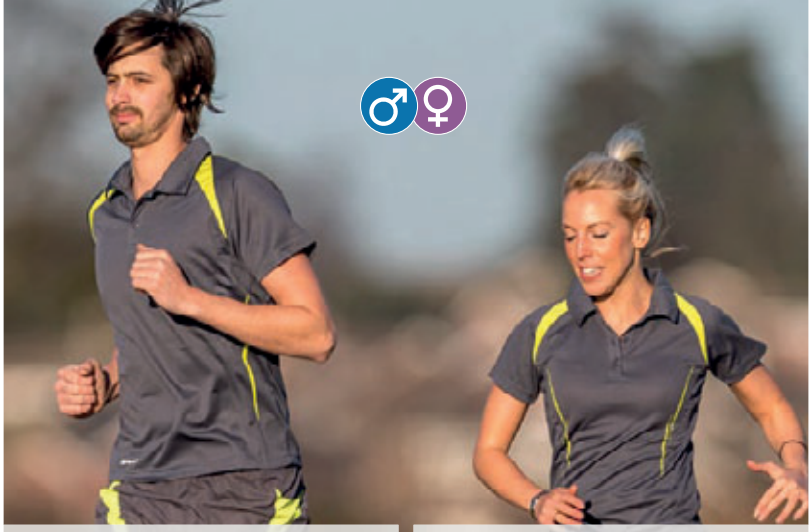

❶ 29.177M
Spiro | S177M

❷ 29.177F
Spiro | S177F

white/red
white/navy
black/white
black/red
grey/lime
red/white
royal/navy
navy/white

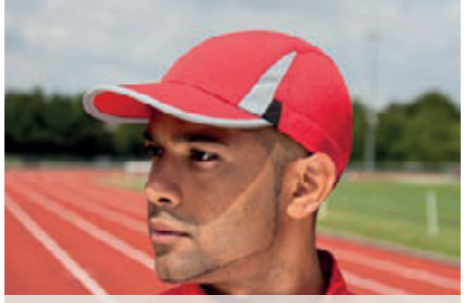

❸ 29.086X
Spiro | RC086X

white/black | black/white | lime/black | orange/black

red/black | royal/white | navy/white | aqua/black

Herren Team Polo
145g/m², 100% Polyester
Designaufdruck, CoolDry Funktion, schnell trocknend, 3 Knöpfe am Kragen, geeignet zum Tragen in mehreren Schichten, hält angenehm warm
S – M – L – XL – XXL
20 5 € 19,40

Damen Team Polo
145g/m², 100% Polyester
Designaufdruck, CoolDry Funktion, schnell trocknend, 3 Knöpfe am Kragen, geeignet zum Tragen in mehreren Schichten, hält angenehm warm
XS – S – M – L – XL
20 5 € 17,60

Sport Kappe
100g/m², 100% Polyester
Ungefüttert, farbige Einsätze aus Netzfutter, flaches Profil, reflektierende Elemente an Schirm und Seite, Stoffband mit Metallschließe
onesize
150 25 € 4,90



white/red
aqua/grey
navy/white

white/red
aqua/grey
navy/white

❹ 29.182F
Spiro | S182F

❺ 29.182M
Spiro | S182M

SPIRO
BREATHE TO PERFORM

❹ 29.182F **Spiro | S182F**
Damen Trainings Shirt
140g/m², 100% Polyester
Figurbetonte Einsätze mit reflektierendem Paspelbesatz, anspruchsvolle Technologie, weiches sportfreundliches Material aus CoolDry, schnell trocknend, reflektierendes Drucklogo von Spiro, atmungsaktiv, extrem leicht
XS – S – M – L – XL
20 5 € 12,20

❺ 29.182M **Spiro | S182M**
Herren Trainings Shirt
140g/m², 100% Polyester
Figurbetonte Einsätze mit reflektierendem Paspelbesatz, anspruchsvolle Technologie, weiches sportfreundliches Material aus CoolDry, schnell trocknend, reflektierendes Drucklogo von Spiro, atmungsaktiv, extrem leicht
S – M – L – XL – XXL – 3XL – 4XL
20 5 € 13,90



white/red
white/navy
black/red
grey/lime
grey/aqua
navy/white

❻ 29.179M
Spiro | S179M

❼ 29.179F
Spiro | S179F

❻ 29.179M **Spiro | S179M**
Herren Micro-Lite Team Hose
100% Polyester
Leistungsstark, ergonomischer Schnitt, extrem leicht, schnell trocknend, Ventilationseinsätze in schwitzempfindlichen Bereichen, Netzinnenfutter, elastisches Zugband, verdeckte Schlüsseltasche, reflektierendes Drucklogo von Spiro, wasserabweisend, atmungsaktiv, 50D Microfaser
S – M – L – XL – XXL
10 5 € 27,70

❼ 29.179F **Spiro | S179F**
Damen Micro-Lite Team Hose
100% Polyester
Ergonomischer Schnitt, extrem leicht, schnell trocknend, Ventilationseinsätze in schwitzempfindlichen Bereichen, Netzinnenfutter, elastisches Zugband, verdeckte Schlüsseltasche, ultrareflektierendes Drucklogo von Spiro, wasserabweisend, atmungsaktiv, 50D Mikrofaser
XS – S – M – L – XL
10 5 € 25,90

Die angegebenen Preise sind Richtpreise. Konkrete Preise entnehmen Sie bitte der aktuell gültigen Preisliste.



❶ 29.178X
Spiro | S178X



Trainings Top
185g/m², 100% CoolDry-Netz, dicht gewebtes Polyester in Waffeloptik
CoolDry Funktion, schnell trocknend, leicht, 1/4 langer Reißverschluss im Halsbereich, kühles Hautgefühl beim Tragen und angenehme Passform, geeignet zum Tragen in mehreren Schichten, guter Warmhaltefaktor beim Tragen als Zwischenschicht, atmungsaktiv
XS – S – M – L – XL – XXL – 3XL
20 5 € 23,80



❷ 29.180X
Spiro | S180X



Micro-Lite Team Jacke
50D Microfaser, 100% Polyester
Netzfutter, wasserabweisend, winddicht, atmungsaktiv, schnelltrocknend, extrem leicht, reflektierender Druck, Spiro Logo auf rechter Brust
XS – S – M – L – XL – XXL
10 5 € 38,–



❹ 29.184X
Spiro | S184X



❺ 29.185X
Spiro | S185X



❸ 29.287X
Spiro | S287X

white*	black*	grey	combat
bottle	flo green	lime	flo yellow
orange	flo orange	red	super pink
flo pink	purple	ocean blue	royal
navy*			

Sport Shirt „Aircool"
130g/m², 100% Polyester, Bird Eye Mesh
Körpernaher Schnitt, ohne Etikett, High Tech Stretch, atmungsaktiv, schnelltrocknend
XXS – XS – S – M – L – XL – XXL – 3XL – 4XL – 5XL**
** nur in diesen Farben erhältlich*
100 10 € 5,40

SPIRO
BREATHE TO PERFORM

❹ 29.184X **Spiro | S184X**
Team Shorts
100% Polyester
Netzinnenhose, schnell trocknend, atmungsaktive Ventilationseinsätze, elastisches Zugband, verdeckte Schlüsseltasche, ultrareflektierendes Drucklogo von Spiro, wasserabweisend, 50D Mikrofaser
XXS – XS – S – M – L – XL – XXL
20 5 € 19,80

❺ 29.185X **Spiro | S185X**
Trail & Track Radsport Jacke
100% Polyester Pongé-Seide 300T
Transparente PU-Beschichtung, leicht, komfortable Passform bei maximalem Schutz, schnell trocknend, einfach zu öffnende Spiro Schiebergriffe, angenehmes und kühles Hautgefühl beim Tragen, einfach zu verstauen in einer Gürteltasche, 5.000mm Wassersäule, 2.000g/m², wasserdicht, winddicht
S – M – L – XL – XXL
10 5 € 51,50

Die angegebenen Preise sind Richtpreise. Konkrete Preise entnehmen Sie bitte der aktuell gültigen Preisliste.



❶ 05.8400
Stedman | Active 140 Crew Neck



❷ 05.8500
Stedman | Active 140 Raglan Women

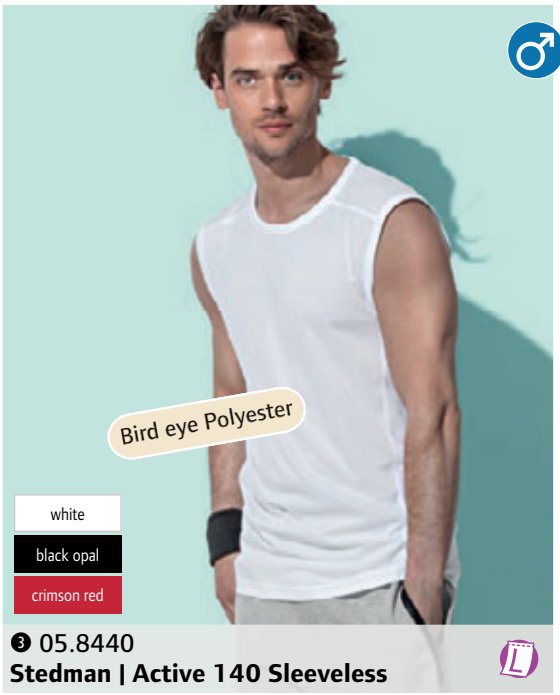

❸ 05.8440
Stedman | Active 140 Sleeveless

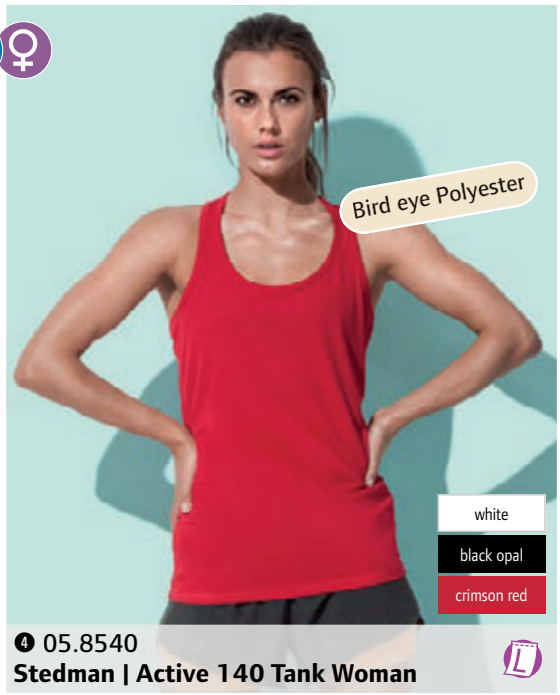

❹ 05.8540
Stedman | Active 140 Tank Woman



❺ 05.8310
Stedman | Active Performance Top



❻ 05.8888
Stedman | Active Performance Pants

❶ 05.8400 **Stedman Active 140 Crew Neck**
Herren „Bird eye" Sport Shirt
140g/m², 100% ACTIVE-DRY° Polyester, „Bird eye" Gewebe Dehnbares Material, Seitenblenden, Nackenband in Kontrastfarbe, Flatlock Nähte seitlich, neutrales Größenlabel im Nacken
S – M – L – XL – XXL
24 12 € 8,20

❷ 05.8500 **Stedman Active 140 Raglan Women**
Damen „Bird eye" Raglan Sport Shirt
140g/m², 100% ACTIVE-DRY° Polyester, „Bird eye" Gewebe Taillierter Schnitt, dehnbares Material, Nackenband in Kontrastfarbe, Raglanärmel, Flatlocknähte, neutrales Größenlabel im Nacken
S – M – L – XL
24 12 € 8,20

❸ 05.8440 **Stedman Active 140 Sleeveless**
Herren „Bird eye" Sport Shirt ärmellos
140g/m², 100% ACTIVE-DRY° Polyester, „Bird eye" Gewebe Dehnbares Material, Seitenblenden, Passe im vorderen Schulterbereich, schmal eingefasster Hals- und Armausschnitt, Flatlock Nähte, neutrales Größenlabel im Nacken
S – M – L – XL – XXL
24 12 € 7,90

❹ 05.8540 **Stedman Active 140 Tank Woman**
Damen „Bird eye" Sport Shirt ärmellos
140g/m², 100% ACTIVE-DRY° Polyester, „Bird eye" Gewebe Taillierter Schnitt, dehnbares Material, Ringerrücken, schmal eingefasster Hals- und Armausschnitt, neutrales Größenlabel im Nacken
S – M – L – XL
24 12 € 7,90

❺ 05.8310 **Stedman Active Performance Top**
Damen Sport Top
140g/m², 100% ACTIVE-DRY° Polyester
Lockerer Schnitt, Ringerrücken, Saumbündchen, Melange-Optik, dekorative Flatlocknähte, Halsausschnitt und Ärmel eingefasst, schnelltrocknend und atmungsaktiv, neutrales Größenlabel im Nacken
S – M – L – XL
24 12 € 10,85

❻ 05.8888 **Stedman Active Performance Pants**
Damen 7/8 Sport Hose
250g/m², 90% ACTIVE-DRY° Polyester, 10% Elasthan Figurbetonter Schnitt, knöchellange Sporthose, modische Melange-Optik, breiter Bund, dekorative Flatlocknähte, schnelltrocknend, atmungsaktiv, neutrales Größenlabel
S – M – L – XL
24 12 € 21,60

Die angegebenen Preise sind Richtpreise. Konkrete Preise entnehmen Sie bitte der aktuell gültigen Preisliste.

❶ 05.8020 **Stedman Active Intense Tech**
Herren Sport Shirt
140g/m², 100% ACTIVE-DRY° Polyester, Jacquard
Melierte Optik, schmaler Ausschnitt aus gleichem Material, Nackenband, dekorative Flatlock-Schulternähte, kleines Größenetikett im Nacken
S – M – L – XL – XXL
48 12 € 9,50

❷ 05.8120 **Stedman A. Intense Tech Women**
Damen Sport Shirt
140g/m², 100% ACTIVE-DRY° Polyester, Jacquard
Melierte Optik, schmaler Ausschnitt aus gleichem Material, Nackenband, dekorative Flatlock-Schulternähte, kleines Größenetikett im Nacken
S – M – L – XL
48 12 € 9,50



❶ 05.8020
Stedman | Active Intense Tech

❷ 05.8120
Stedman | A. Intense Tech Women

❸ 05.8800 **Stedman A Seamless Raglan**
Herren Sport Shirt
140g/m², 58% ACTIVE-DRY° Polyester, 42% Nylon, Melange Jacquard
2-farbiges Muster, Rundstrickware, eingefasster Halsausschnitt, Raglanärmel, dekorative Flatlock-Nähte
S – M – L – XL – XXL
48 12 € 12,65

❹ 05.8900 **Stedman A Seamless Women**
Damen Sport Shirt
140g/m², 58% ACTIVE-DRY° Polyester, 42% Nylon, Melange Jacquard
2-farbiges Muster, Rundstrickware, eingefasster Halsausschnitt, Raglanärmel, dekorative Flatlock-Nähte
S – M – L – XL
48 12 € 12,65



❸ 05.8800
Stedman | A Seamless Raglan

❹ 05.8900
Stedman | A Seamless Women

❺ 05.8200 **Stedman Active Performance Raglan Shirt**
Herren Sport Shirt
140g/m², 100% ACTIVE-DRY° Polyester
Melange-Optik, Raglanärmel, eingefasster Halsausschnitt, dekorative Flatlocknähte, neutrales Größenlabel im Nacken, atmungsaktiv und schnelltrocknend
S – M – L – XL – XXL
24 12 € 11,85

❻ 05.8300 **Stedman A. Performance Raglan Shirt Woman**
Damen Sport Shirt
140g/m², 100% ACTIVE-DRY° Polyester
Lockerer Schnitt, Melange-Optik, dekorative Flatlocknähte, eingefasster Halsausschnitt, neutrales Größenlabel im Nacken, Raglanärmel, Saum aus T-Shirt-Stoff, Seitenblenden, atmungsaktiv und schnelltrocknend
S – M – L – XL
24 12 € 11,85



❺ 05.8200 **Stedman**
Active Performance Raglan Shirt

❻ 05.8300 **Stedman**
A. Performance Raglan Shirt Woman

Die angegebenen Preise sind Richtpreise. Konkrete Preise entnehmen Sie bitte der aktuell gültigen Preisliste.



❶ 05.8000
Stedman | Active Sports T

❷ 05.8100
Stedman | Active Sports T Women

❶ 05.8000 Stedman Active Sports T

Herren Interlock Sport T-Shirt
140g/m², 100% ACTIVE-DRY° Polyester, Interlock
Weiches leicht glänzendes Material, schmal eingefasster Ausschnitt, Flatlock Schulternähte, reflektierendes ACTIVE-DRY° Logo hinten, neutrales Größenlabel im Nacken
S – M – L – XL – XXL
24 12 € 8,50

❷ 05.8100 Stedman Active Sports T Women

Damen Interlock Sport T-Shirt Active-Dry
140g/m², 100% ACTIVE-DRY° Polyester, Interlock
Taillierter Schnitt, weiches leicht glänzendes Material, schmal eingefasster Ausschnitt und Arm, Flatlock Schulternähte, reflektierendes ACTIVE-DRY° Logo hinten, neutrales Größenlabel im Nacken
S – M – L – XL
24 12 € 8,50



❸ 05.8010
Stedman | Active Sports Top

❹ 05.8110
Stedman | Active Sports Top Women

❸ 05.8010 Stedman Active Sports Top

Herren Interlock Sport Shirt ärmellos
140g/m², 100% ACTIVE-DRY° Polyester, Interlock
Weiches leicht glänzendes Material, schmal eingefasster Ausschnitt und Arm, Flatlock Schulternähte, reflektierendes ACTIVE-DRY° Logo hinten, neutrales Größenlabel im Nacken
S – M – L – XL – XXL
24 12 € 7,75

❹ 05.8110 Stedman Active Sports Top Women

Damen Interlock Sport T-Shirt ärmellos
140g/m², 100% ACTIVE-DRY° Polyester, Interlock
Taillierter Schnitt, weiches leicht glänzendes Material, schmal eingefasster Ausschnitt und Arm, Ringerrücken, Flatlock Schulternähte, reflektierendes ACTIVE-DRY° Logo hinten, neutrales Größenlabel im Nacken
S – M – L – XL
24 12 € 7,75



❺ 05.8600
Stedman | Active Cotton Touch

❻ 05.8700
Stedman | Active Cotton Touch Woman

❺ 05.8600 Stedman Active Cotton Touch

Herren Sport Shirt
160g/m², 100% ACTIVE-DRY° Polyester, Single Jersey „Baumwoll Griff"
Großzügiger Schnitt, Nackenband, dekorative Flatlock Schulternaht, kleiner Reflexdruck am Rücken, neutrales Größenlabel
S – M – L – XL – XXL
24 6 € 7,75

❻ 05.8700 Stedman Active Cotton Touch Woman

Damen Sport Shirt
160g/m², 100% ACTIVE-DRY° Polyester, Single Jersey „Baumwoll Griff"
Großzügiger Schnitt, Nackenband, dekorative Flatlock Schulternaht, kleiner Reflexdruck am Rücken, neutrales Größenlabel
S – M – L – XL
24 6 € 7,75

Die angegebenen Preise sind Richtpreise. Konkrete Preise entnehmen Sie bitte der aktuell gültigen Preisliste.

❶ 18.7020
Tee Jays | 7020
Herren CoolDry Sport Shirt
160g/m², 95% COOLdry Micropolyester, 5% Spandex
Schnell trocknend, Raglanärmel, Flatlocknähte, reflektierender Aufdruck an der Seite
S – M – L – XL – XXL – 3XL
50 1 € 19,25

❷ 18.7021
Tee Jays | 7021
Damen CoolDry Sport Shirt
160g/m², 95% COOLdry Micropolyester, 5% Spandex
Figurbetonter Schnitt, schnell trocknend, Raglanärmel, Flatlocknähte, reflektierender Aufdruck an der Seite
XS – S – M – L – XL – XXL
50 1 € 19,25



❶ 18.7020
Tee Jays | 7020



❷ 18.7021
Tee Jays | 7021

❸ 18.7005
Tee Jays | 7005
Herren Performance Shirt
150g/m², 100% Funktions-Micropolyester
Schnelltrocknend, schweißabsorbierend, Raglanärmel mit Kontrastnähten, Doppelnähte
S – M – L – XL – XXL – 3XL
50 1 € 11,80

❹ 18.7006
Tee Jays | 7006
Damen Performance Shirt
150g/m², 100% Funktions-Micropolyester
Schnelltrocknend, schweißabsorbierend, Ärmel mit Kontrastnähten, Doppelnähte
XS – S – M – L – XL – XXL
50 1 € 11,80

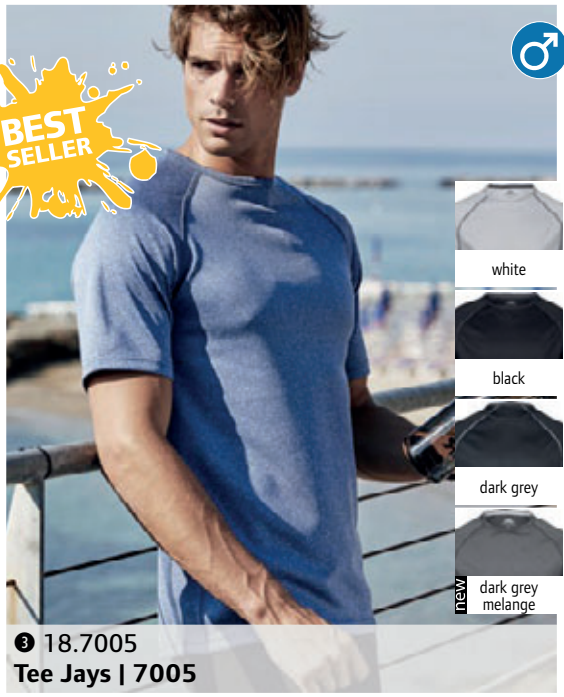

❸ 18.7005
Tee Jays | 7005


❹ 18.7006
Tee Jays | 7006

❺ 18.7100
Tee Jays | 7100
Herren Funktions Polo
150g/m², 100% Funktions-Micropolyester, „Bird eye" Gewebe mit Struktur
Taillierter Schnitt, flacher Strickkragen, 3er Knopfleiste, Doppelnähte, schnelltrocknend, schweißabsorbierend
S – M – L – XL – XXL – 3XL
25 1 € 21,30

❻ 18.7105
Tee Jays | 7105
Damen Funktions Polo
150g/m², 100% Funktions-Micropolyester, „Bird eye" Gewebe mit Struktur
Taillierter Schnitt, flacher Strickkragen, 5er Knopfleiste, Doppelnähte, schnelltrocknend, schweißabsorbierend
S – M – L – XL – XXL – 3XL
25 1 € 21,30

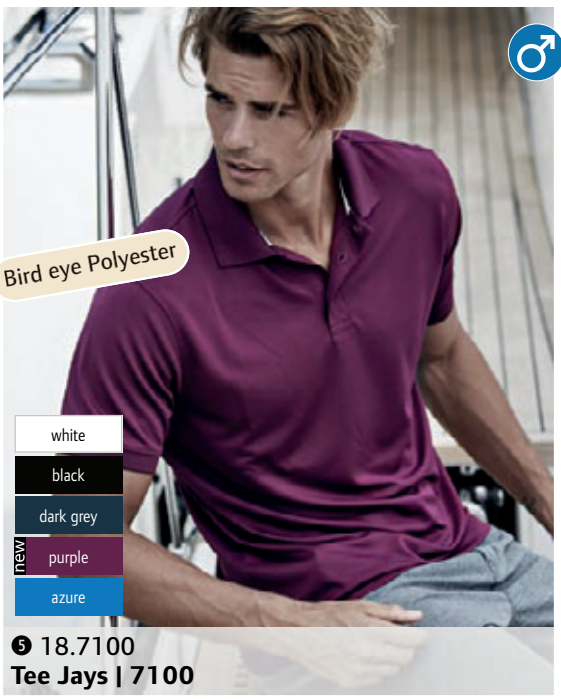

❺ 18.7100
Tee Jays | 7100

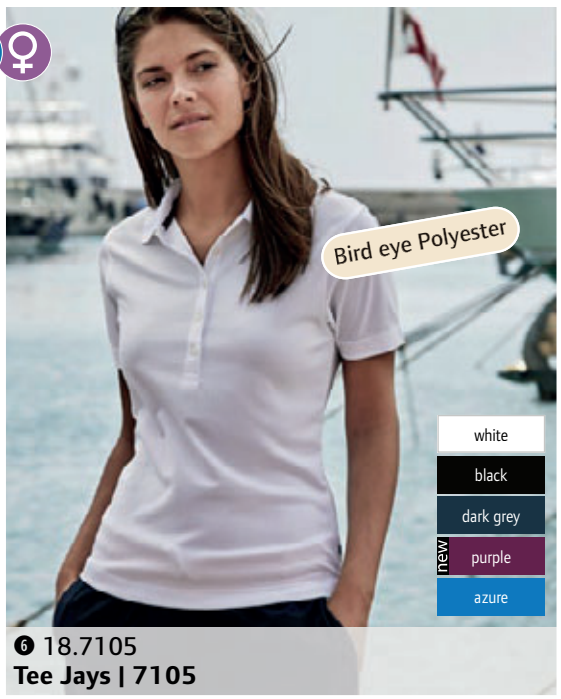

❻ 18.7105
Tee Jays | 7105

Die angegebenen Preise sind Richtpreise. Konkrete Preise entnehmen Sie bitte der aktuell gültigen Preisliste.

BEST SELLER

SOL'S

the Fair Spirit





25.5500 **SOL'S | North** 25.5450 **SOL'S | North Women**

Fleece

99 Fleece Modelle
4 Neuheiten

5 neue Farben bei bestehenden Produkten

Top Verkaufsartikel

Erhältlich für Herren, Damen und Kinder

Materialgewicht dieser Kategorie liegt zwischen 170 und 400g/m². **heavy** (Symbol) – schweres Fleece ab 300g/m²

Reißverschluss zur Veredelung

Neutrales Größenlabel (kein Markenlabel) im Nacken

Membran – Fleece Artikel mit Membran sind winddicht



Set-in Ärmel – gerade angesetzte Ärmel



Raglan Ärmel – am Ausschnitt angesetzte Ärmel, diagonaler Nahtverlauf



Fleece – aufgerauter Veloursstoff aus Polyester, weicher samtartiger Griff, angenehm auf der Haut, hohe Wärmeisolation bei geringem Gewicht, wasserabweisend

Microfleece – kurz geschorenes Fleecematerial, feiner, dünner, dichter und windabweisender als gewöhnliches Fleece

Polyester – ist das vorherrschende Material in dieser Kategorie, meist produzierte Synthetikfaser, Eigenschaften: hohe Zugfestigkeit, Feinheit, gute Formstabilität, geringe Feuchtigkeitsaufnahme, gutes Waschverhalten, sehr gute Lichtbeständigkeit

Antipilling – häufig verwendete Ausrüstung zur Reduzierung von Knötchenbildung und Verfilzen

Stretch – kennzeichnet dehnbare Stoffe:
Elasthan – Synthetikfaser, die in geringen Mengen eingesetzt wird, um eine höhere Dehnbarkeit und Formbeständigkeit des Artikels zu erreichen

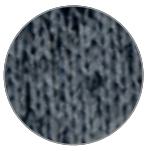

Strickfleece – besondere Optik durch glatt gestrickte Außenseite, innen angeraut, gute Wärmeisolierung

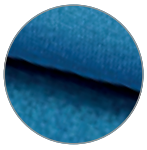

Fleece mit glatter Außenseite – ideale Veredelungsmöglichkeiten durch glatte Außenseite, innen angeraut

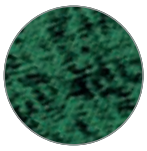

Heather/Melange – dieser Effekt entsteht durch Verwendung 2 verschieden farbiger Garne

Zertifizierungen:

Informationen zu Zertifizierungen, Textilvereinigungen und Initiativen entnehmen Sie bitte der detaillierten Information auf den Seiten 2-3.



❶ 01.0703
B&C | Icewalker +

Fleece Jacke
300g/m², 100% Polyester, Antipilling Fleece
Stehkragen, Reißverschluss Ton-in-Ton, 2 Taschen mit Reißverschluss, Quernaht unterhalb der Brust, offener Bund mit elastischem Kordelzug mit Stoppern, leicht gängiges Reißverschlusssystem
*XS – S – M – L – XL – XXL – 3XL**
** nur in diesen Farben erhältlich*
15 5
€ 28,80



❷ 01.0704
B&C | Highlander +

Fleece Pullover mit 1/4 Zip
300g/m², 100% Polyester, Antipilling Fleece
Reißverschluss Ton-in-Ton, 2 Seitentaschen (Innentaschen aus Interlock Material), offener Bund mit elastischem Kordelzug mit Stoppern, leicht gängiges Reißverschlusssystem
*XS – S – M – L – XL – XXL – 3XL**
** nur in diesen Farben erhältlich*
15 5
€ 29,–



❸ 01.0749
B&C | WindProtek

3-Lagen Microfleece Jacke
320g/m², 100% Polyester, Antipilling Microfleece
Durchgehende innere Windschutzblende, 2 verdeckte Seitentaschen, elastische Ärmelbündchen, elastischer Kordelzug mit 2 Stoppern, hoher Wärmeschutz, bequemes Stretchfleece, atmungsaktive Schichtmembranen, winddicht, regenfest
*XS – S – M – L – XL – XXL – 3XL**
** nur in diesen Farben erhältlich*
10 1
€ 63,50



❹ 01.0717
B&C | Coolstar /men

Herren Mikrofleece Jacke
170g/m², 100% Polyester, Antipilling Microfleece
Figurbetonter Schnitt, maximaler Wärmeschutz bei minimalem Gewicht und kompaktem Design, offener Bund unten und an Ärmeln, ideal auch unter Funktionsjacken
S – M – L – XL – XXL – 3XL
15 5
€ 31,50



❺ 01.0752
B&C | Coolstar /women

Damen Mikrofleece Jacke
170g/m², 100% Polyester, Antipilling Microfleece
Figurbetonter Schnitt, maximaler Wärmeschutz bei minimalem Gewicht und kompaktem Design, offener Bund unten und an Ärmeln, ideal auch unter Funktionsjacken
XS – S – M – L – XL – XXL
15 5
€ 31,50



❻ 01.0705
B&C | Traveller +

Fleece Gilet
300g/m², 100% Polyester, Antipilling Fleece
Stehkragen, 2 Vordertaschen mit Reißverschluss, offener Bund, längerer Rücken, Armausschnitte und Saum in Ton-in-Ton Paspelierung
*XS – S – M – L – XL – XXL – 3XL**
** nur in diesen Farben erhältlich*
15 5
€ 26,20

Die angegebenen Preise sind Richtpreise. Konkrete Preise entnehmen Sie bitte der aktuell gültigen Preisliste.



❶ 16.2066
F.O.L. | Lady-Fit Full Zip Fleece

❷ 16.2510
F.O.L. | Full Zip Fleece

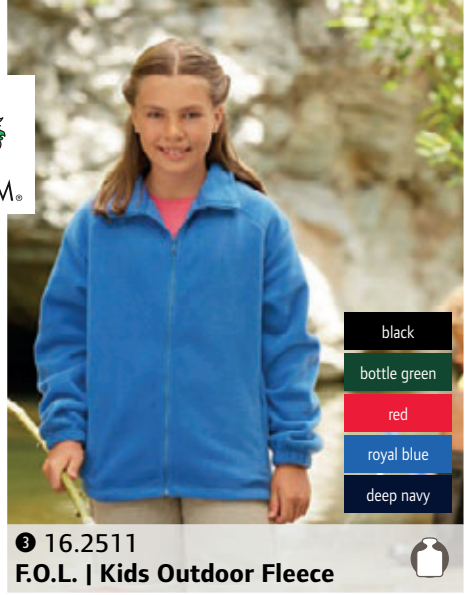

❸ 16.2511
F.O.L. | Kids Outdoor Fleece

Damen Fleece Jacke
300g/m², 100% Polyester, Antipilling Fleece
Taillierter Schnitt, verdeckte Nähte, stehender Kragen mit Fischgrät-Nackenband, Raglanärmel, gleichfarbige Reißverschlüsse an Vorderseite und Taschen
S – M – L – XL – XXL
12 1 € 27,10

Fleece Jacke
300g/m², 100% Polyester, Antipilling Fleece
Verdeckte Nähte, stehender Kragen mit Fischgrät-Nackenband, verstellbarer Bund mit Stopper, gleichfarbige Reißverschlüsse an Vorderseite und Taschen
S – M – L – XL – XXL
12 3 € 27,10

Kinder Fleece Jacke
300g/m², 100% Polyester, Antipilling Fleece
Verdeckte Nähte, stehender Kragen mit Fischgrät-Nackenband, gleichfarbige Reißverschlüsse an Vorderseite und Taschen
3-4, 5-6, 7-8, 9-11, 12-13, 14-15
104 116 128 140 152 164
24 1 € 21,30



❹ 02.0597
James & Nicholson | JN 597

❺ 02.0596
James & Nicholson | JN 596

JAMES & NICHOLSON

❹ 02.0597
James & Nicholson | JN 597
Herren Struktur Fleece Jacke
190g/m², 100% Polyester
Angenehm weiche Qualität, Außen: leicht strukturiert, Innen: glatt, Stehkragen, unterlegter Reißverschluss mit Kinnschutz, kontrastfarbige Flatlocknähte, 2 seitliche Taschen mit Reißverschluss
S – M – L – XL – XXL – 3XL
30 1 € 28,70

❺ 02.0596
James & Nicholson | JN 596
Damen Struktur Fleece Jacke
190g/m², 100% Polyester
Taillierter Schnitt, angenehm weiche Qualität, Außen: leicht strukturiert, Innen: glatt, Stehkragen, unterlegter Reißverschluss mit Kinnschutz, kontrastfarbige Flatlocknähte, 2 seitliche Taschen mit Reißverschluss
S – M – L – XL – XXL
30 1 € 28,70



❻ 02.0571
James & Nicholson | JN 571

❼ 02.0570
James & Nicholson | JN 570

❻ 02.0571
James & Nicholson | JN 571
Herren Kapuzen Fleecejacke mit Rauten
280g/m², 92% Polyester, 8% Elasthan
Außenseite glatt mit dezentem Alloverdruck, innen angerautes Fleece in Rautenoptik, durchgehend unterlegter Reißverschluss mit Kinnschutz, angeschnittene Kapuze mit elastischer Kordel und Stopper, 2 Seitentaschen
S – M – L – XL – XXL – 3XL
30 1 € 45,–

❼ 02.0570
James & Nicholson | JN 570
Damen Kapuzen Fleecejacke mit Rauten
280g/m², 92% Polyester, 8% Elasthan
Leicht taillierter Schnitt, Außenseite glatt mit dezentem Alloverdruck, innen angerautes Fleece in Rautenoptik, durchgehend unterlegter Reißverschluss mit Kinnschutz, angeschnittene Kapuze mit elastischer Kordel und Stopper, 2 Seitentaschen
S – M – L – XL – XXL
30 1 € 45,–

Die angegebenen Preise sind Richtpreise. Konkrete Preise entnehmen Sie bitte der aktuell gültigen Preisliste.



❶ 02.0782
James & Nicholson | JN 782

❷ 02.0781
James & Nicholson | JN 781

JAMES & NICHOLSON

❶ 02.0782 James & Nicholson | JN 782
Herren Microfleece Jacke
280g/m², 100% Polyester
Tear off!®-Label, 2 seitliche Taschen mit Reißverschluss, Anti-Pilling
S – M – L – XL – XXL – 3XL – 4XL
30 1 € 19,10

❷ 02.0781 James & Nicholson | JN 781
Damen Microfleece Jacke
280g/m², 100% Polyester
Leicht tailliert, Tear off!®-Label, 2 seitliche Taschen mit Reißverschluss, Anti-Pilling
XS – S – M – L – XL – XXL – 3XL
30 1 € 19,10



❸ 02.0770
James & Nicholson | JN 770

❹ 02.0769
James & Nicholson | JN 769

❸ 02.0770 James & Nicholson | JN 770
Herren Melange Fleece Jacke
200g/m², 100% Polyester, Anti Pilling Microfleece
Stehkragen, figurbetonende Teilungsnähte, 2 Seitentaschen mit Reißverschluss, Reißverschluss in Kontrastfarbe
S – M – L – XL – XXL – 3XL
30 1 € 33,50

❹ 02.0769 James & Nicholson | JN 769
Damen Melange Fleece Jacke
200g/m², 100% Polyester, Anti Pilling Microfleece
Taillierter Schnitt, Stehkragen, figurbetonende Teilungsnähte, 2 Seitentaschen mit Reißverschluss, Reißverschluss in Kontrastfarbe
S – M – L – XL – XXL
30 1 € 33,50



❺ 02.0587
James & Nicholson | JN 587

❻ 02.0586
James & Nicholson | JN 586

❺ 02.0587 James & Nicholson | JN 587
Herren Stretch Fleece Jacke
220g/m², 92% Polyester, 8% Elasthan
Figurbetonter Schnitt, sehr softes pflegeleichtes wärmendes und atmungsaktives Material, glatte Außenseite, innen angeraut, unterlegter Reißverschluss mit Kinnschutz, angeschnittene Kapuze, kontrastfarbige Flatlocknähte und Reißverschlüsse, 2 Einschubtaschen
S – M – L – XL – XXL – 3XL
30 1 € 42,50

❻ 02.0586 James & Nicholson | JN 586
Damen Stretch Fleece Jacke
220g/m², 92% Polyester, 8% Elasthan
Figurbetonter Schnitt, sehr softes pflegeleichtes wärmendes und atmungsaktives Material, glatte Außenseite, innen angeraut, unterlegter Reißverschluss mit Kinnschutz, angeschnittene Kapuze, kontrastfarbige Flatlocknähte und Reißverschlüsse, 2 Einschubtaschen
S – M – L – XL – XXL
30 1 € 42,50

Die angegebenen Preise sind Richtpreise. Konkrete Preise entnehmen Sie bitte der aktuell gültigen Preisliste.

❶ 02.0774 **James & Nicholson | JN 774**
Herren Strickfleece Weste mit Stehkragen
280g/m², 100% Polyester
Figurbetonende Teilungsnähte, Außenseite Strickoptik, Innenseite flauschig weich angeraut, kontrastfarbige Einfassung am Saum und Armausschnitt, seitliche Taschen mit Reißverschluss, Brusttasche
S – M – L – XL – XXL – 3XL
30 1 € 43,–

❷ 02.0773 **James & Nicholson | JN 773**
Damen Strickfleece Weste mit Stehkragen
280g/m², 100% Polyester
Leicht tailliert, figurbetonende Teilungsnähte, Außenseite Strickoptik, Innenseite flauschig weich angeraut, kontrastfarbige Einfassung am Saum und Armausschnitt, seitliche Taschen mit Reißverschluss, Brusttasche
S – M – L – XL – XXL
30 1 € 43,–



❶ 02.0774 **James & Nicholson | JN 774**
❷ 02.0773 **James & Nicholson | JN 773**

❸ 02.0762 **James & Nicholson | JN 762**
Herren Strickfleece Jacke
280g/m², 100% Polyester, Außen: Strickoptik, Innen: angeraut
Figurbetonende Teilungsnähte, Melangeoptik, weiches wärmendes Material, Stehkragen, Ärmeltasche, Kontrasteinfassung, 2 Seitentaschen mit Reißverschluss
S – M – L – XL – XXL – 3XL
30 1 € 48,–

❹ 02.0761 **James & Nicholson | JN 761**
Damen Strickfleece Jacke
280g/m², 100% Polyester, Außen: Strickoptik, Innen: angeraut
Taillierter Schnitt, figurbetonende Teilungsnähte, Melangeoptik, weiches wärmendes Material, Stehkragen, Ärmeltasche, Kontrasteinfassung, 2 Seitentaschen mit Reißverschluss
S – M – L – XL – XXL
30 1 € 48,–



❸ 02.0762 **James & Nicholson | JN 762**
❹ 02.0761 **James & Nicholson | JN 761**

❺ 02.0589 **James & Nicholson | JN 589**
Herren Strick Fleece Kapuzen Jacke
320g/m², 100% Polyester, Außen: Strickoptik, Innen: angeraut
Melangeoptik, weiches wärmendes pflegeleichtes Material, angeschnittene Kapuze, kontrastfarbige Bündchen, 2 Einschubtaschen im Vorderteil
S – M – L – XL – XXL – 3XL
30 1 € 51,50

❻ 02.0588 **James & Nicholson | JN 588**
Damen Strick Fleece Kapuzen Jacke
320g/m², 100% Polyester, Außen: Strickoptik, Innen: angeraut
Taillierter Schnitt, Melangeoptik, weiches wärmendes pflegeleichtes Material, figurbetonende Teilungsnähte, angeschnittene Kapuze, kontrastfarbige Bündchen, 2 Einschubtaschen im Vorderteil
S – M – L – XL – XXL
30 1 € 51,50



❺ 02.0589 **James & Nicholson | JN 589**
❻ 02.0588 **James & Nicholson | JN 588**

Die angegebenen Preise sind Richtpreise. Konkrete Preise entnehmen Sie bitte der aktuell gültigen Preisliste.



❶ 02.0764
James & Nicholson | JN 764

❷ 02.0763
James & Nicholson | JN 763

❶ 02.0764 James & Nicholson | JN 764

Herren Stretchfleece Jacke
200g/m², 92% Polyester, 8% Elasthan
Körperbetonter Schnitt, bi-elastisch, glatte Außenseite, innen angeraut, unterlegter Reißverschluss mit Kinnschutz, Stehkragen, Flatlocknähte, Daumenloch, 2 Seitentaschen mit Reißverschluss, atmungsaktiv
S – M – L – XL – XXL – 3XL
30 1 € 51,50

❷ 02.0763 James & Nicholson | JN 763

Damen Stretchfleece Jacke
200g/m², 92% Polyester, 8% Elasthan
Taillierter Schnitt, bi-elastisch, glatte Außenseite, innen angeraut, unterlegter Reißverschluss mit Kinnschutz, Stehkragen, Flatlocknähte, Daumenloch, 2 Seitentaschen mit Reißverschluss, atmungsaktiv
S – M – L – XL – XXL
30 1 € 51,50



❸ 02.0766
James & Nicholson | JN 766

❹ 02.0765
James & Nicholson | JN 765

❸ 02.0766 James & Nicholson | JN 766

Herren Microfleece Jacke
220g/m², 100% Polyester, Anti-pilling Microfleece
Stehkragen, 2 Seitentaschen mit Reißverschluss
S – M – L – XL – XXL – 3XL
30 1 € 32,50

❹ 02.0765 James & Nicholson | JN 765

Damen Microfleece Jacke
220g/m², 100% Polyester, Anti-pilling Microfleece
Leicht tailliert, Stehkragen, 2 Seitentaschen mit Reißverschluss
S – M – L – XL – XXL
30 1 € 32,50



❺ 02.0591
James & Nicholson | JN 591

❻ 02.0590
James & Nicholson | JN 590

❺ 02.0591 James & Nicholson | JN 591

Herren Strick Fleece Jacke
320g/m², 100% Polyester
Pflegeleichtes und weiches Material, Außenseite in Strickoptik, innen angeraut, unterlegter Reißverschluss mit Kinnschutz, Stehkragen, Web-Besätze an der Schulter, Ärmeltasche aus Webstoff mit Reißverschluss, 2 Einschubtaschen, sehr weiche warme Strickfleecejacke
S – M – L – XL – XXL – 3XL
30 1 € 45,–

❻ 02.0590 James & Nicholson | JN 590

Damen Strick Fleece Jacke
320g/m², 100% Polyester
Pflegeleichtes und weiches Material, Außen: Strickoptik, Innen: weich angeraut, unterlegter Reißverschluss mit Kinnschutz, Stehkragen, Web-Besätze an der Schulter, Ärmeltasche aus Webstoff mit Reißverschluss, 2 Eingrifftaschen, sehr weiche warme Strickfleecejacke
S – M – L – XL – XXL
30 1 € 45,–

Die angegebenen Preise sind Richtpreise. Konkrete Preise entnehmen Sie bitte der aktuell gültigen Preisliste.



❶ 02.0044 James & Nicholson | JN 44

Fleece Jacke

300g/m², 100% Polyester
Schwere Fleece-Qualität, pflegeleichter Antipilling Fleece, Kadettkragen, Doppelnähte an Armausschnitt und Schultern, Kordelzug mit Stoppern am Bund, elastische Armbündchen, 2 seitliche Taschen mit Reißverschluss

S – M – L – XL – XXL – 3XL – 4XL

25 | 5 | € 27,40

❷ 02.044K James & Nicholson | JN 44K

Kinder Fleece Jacke

300g/m², 100% Polyester
Schweres Antipilling Fleece, Kadettkragen, Doppelnähte an Armausschnitt und Schultern, Kordelzug mit Stoppern am Bund, elastische Armbündchen, 2 seitliche Taschen mit Reißverschluss

XS	S	M	L
98/104	110/116	122/128	134/140

XL	XXL
146/152	158/164

25 | 5 | € 24,60

❸ 02.0043 James & Nicholson | JN 43

Fleece Pullover mit 1/4 Zip

300g/m², 100% Polyester
Schwere Fleece-Qualität, pflegeleichter Antipilling Fleece, Kadettkragen, Doppelnähte an Armausschnitt und Schultern, Kordelzug mit Stoppern am Bund, elastische Armbündchen

S – M – L – XL – XXL

25 | 5 | € 27,–

❶ 02.0044 James & Nicholson | JN 44 | ❷ 02.044K James & Nicholson | JN 44K | ❸ 02.0043 James & Nicholson | JN 43

white | black | dark grey | brown | dark green | lime green | orange | red | light blue | royal | navy



❹ 02.0049 James & Nicholson | JN 49

Girly Microfleece Jacke

280g/m², 100% Polyester
Taillierter Schnitt, pflegeleichter Antipilling Microfleece, sehr angenehmer Tragekomfort, 2 seitliche Taschen, Bund Kragen und Ärmel elastisch eingefasst

S – M – L – XL – XXL

25 | 5 | € 28,10



❺ 02.0048 James & Nicholson | JN 48

Girly Microfleece Gilet

280g/m², 100% Polyester
Taillierter Schnitt, pflegeleichter Antipilling-Microfleece, sehr angenehmer Tragekomfort, 2 seitliche Taschen, Bund Kragen und Armausschnitt elastisch eingefasst

S – M – L – XL – XXL

25 | 5 | € 25,–



❻ 02.0045 James & Nicholson | JN 45

Fleece Gilet

300g/m², 100% Polyester
Wärmende Weste in schwerer Fleece-Qualität, pflegeleichter Antipilling-Fleece, Armausschnitt und Saum mit Nylon verstärkt, Doppelnähte an Armausschnitt und Schultern, 2 seitliche Taschen mit Reißverschluss

S – M – L – XL – XXL – 3XL – 4XL

25 | 5 | € 23,80

Die angegebenen Preise sind Richtpreise. Konkrete Preise entnehmen Sie bitte der aktuell gültigen Preisliste.



❶ 02.0998
James & Nicholson | JN 998

❷ 02.0997
James & Nicholson | JN 997



❸ 02.1006
James & Nicholson | JN 1006

❹ 02.1007
James & Nicholson | JN 1007



❺ 02.0189
James & Nicholson | JN 189

❻ 02.0146
James & Nicholson | JN 146

JAMES & NICHOLSON

❶ 02.0998 **James & Nicholson | JN 998**
Herren Kapuzen Fleecejacke
270g/m², 100% Polyester, Anti-pilling Microfleece
Kapuze mit Webstoff-Futter und Kordel in Kontrastfarbe, 2 seitliche Taschen mit Reißverschluss
S – M – L – XL – XXL – 3XL
25 1 € 41,50

❷ 02.0997 **James & Nicholson | JN 997**
Damen Kapuzen Fleecejacke
270g/m², 100% Polyester, Anti-pilling Microfleece
Leicht taillierter Schnitt, Kapuze mit Webstoff Futter und Kordel in Kontrastfarbe, 2 seitliche Taschen mit Reißverschluss
S – M – L – XL – XXL
25 1 € 41,50

❸ 02.1006 **James & Nicholson | JN 1006**
3-Lagen Fleece Jacke
350g/m², Außen und Innen: 100% Polyester, Mittelschicht: wasserdichte, atmungsaktive und winddichte TPU Membran Wasserdicht (5.000mm Wassersäule), atmungsaktiv (2.000g/m² in 24h), winddicht, wasserdampfdurchlässig, Brusttasche mit Reißverschluss, durchgehende Windschutzblende, elastische Kordel mit Stopper am Saum, 2 verdeckte Taschen mit Reißverschluss
S – M – L – XL – XXL – 3XL
10 1 € 60,–

❹ 02.1007 **James & Nicholson | JN 1007**
Damen 3-Lagen Fleece Jacke
350g/m², Außen und Innen: 100% Polyester, Mittelschicht: wasserdichte, atmungsaktive und winddichte TPU Membran Wasserdicht (5.000mm Wassersäule), atmungsaktiv (2.000g/m² in 24h), winddicht, wasserdampfdurchlässig, durchgehende Windschutzblende, elastische Kordel mit Stopper am Saum, 2 verdeckte Taschen mit Reißverschluss, leicht taillierter Schnitt
S – M – L – XL – XXL
10 1 € 60,–

❺ 02.0189 **James & Nicholson | JN 189**
Microfleece Kapuzenjacke
280g/m², 100% Polyester Pflegeleichter Antipilling Microfleece, atmungsaktiv, schnelltrocknend, integrierter Strickkragen, Rippbündchen, 2 Taschen
S – M – L – XL – XXL – 3XL
25 5 € 37,50

❻ 02.0146 **James & Nicholson | JN 146**
Damen Microfleece Kapuzenjacke
280g/m², 100% Polyester
Leicht taillierter Schnitt, weicher warmer Antipilling-Microfleece, 2 seitliche Taschen
S – M – L – XL – XXL
25 5 € 36,50

Die angegebenen Preise sind Richtpreise. Konkrete Preise entnehmen Sie bitte der aktuell gültigen Preisliste.

KARIBAN

❶ 20.K911
Kariban | K911
Microfleece Jacke „Falco“
300g/m², 100% Antipilling Polyester Microfleece
Feines Microfleece, Stehkragen, 2 seitliche Taschen mit Reißverschluss, gerader Saum
S – M – L – XL – XXL – 3XL – 4XL
10 1 € 19,75

❷ 20.K907
Kariban | K907
Damen Microfleece Jacke „Maureen“
280g/m², 100% Antipilling Polyester Microfleece
Taillierter Schnitt, Stehkragen, 2 Seitentaschen mit Reißverschluss, Kragen und Armabschluss mit Paspelierung
S – M – L – XL – XXL – 3XL – 4XL
10 1 € 19,75



❶ 20.K911 **Kariban | K911**

❷ 20.K907 **Kariban | K907**

❸ 20.K913
Kariban | K913
Microfleece Gilet „Luca“
300g/m², 100% Antipilling Polyester Microfleece
Feines Microfleece, Stehkragen, 2 Seitentaschen mit Ziernähten, gerader Saum
S – M – L – XL – XXL – 3XL – 4XL
10 1 € 19,55

❹ 20.K906
Kariban | K906
Damen Microfleece Gilet „Melodie“
280g/m², 100% Antipilling Polyester Microfleece
Taillierter Schnitt, Stehkragen, 2 Seitentaschen mit Reißverschluss, Kragen und Armausschnitt mit Paspelierung
S – M – L – XL – XXL – 3XL – 4XL
20 1 € 19,55

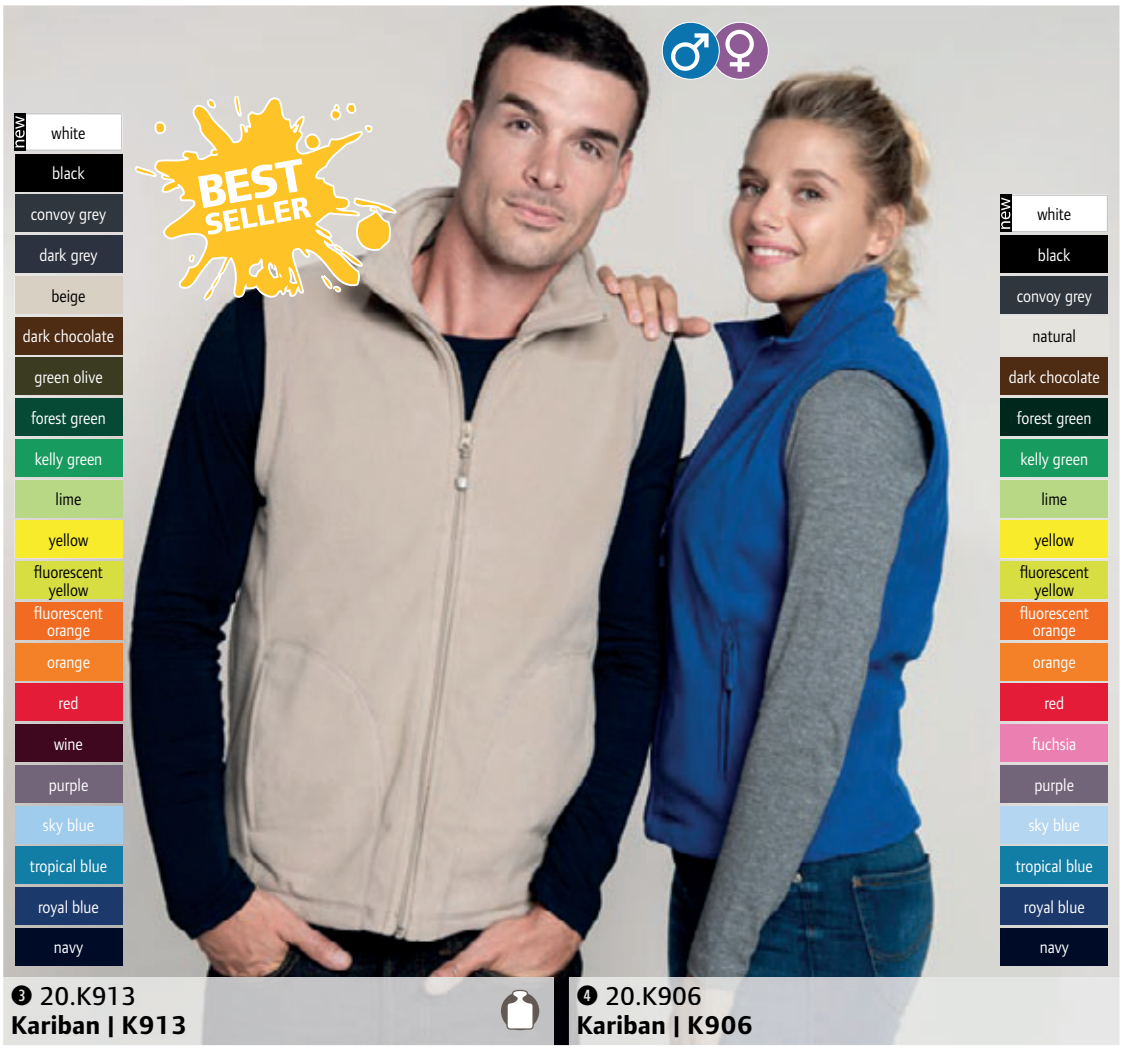

❸ 20.K913 **Kariban | K913**

❹ 20.K906 **Kariban | K906**

Die angegebenen Preise sind Richtpreise. Konkrete Preise entnehmen Sie bitte der aktuell gültigen Preisliste.



❶ 30.220X
Result Core | R220M



❷ 30.220F
Result Core | R220F

Result COLOUR

Result CORE VALUE

❶ 30.220X
Result Core | R220M
Herren Fashion Fit Outdoor Fleece Jacke
280g/m², 100% Polyester
2 seitliche Reißverschlusstaschen, eingefasste Ärmelbündchen, elastische Kordel mit Stopper
XS – S – M – L – XL – XXL – 3XL*
** nur in diesen Farben erhältlich*
20 5 € 17,40

❷ 30.220F
Result Core | R220F
Damen Fashion Fit Outdoor Fleece Jacke
280g/m², 100% Polyester
Taillierter Schnitt, 2 seitliche Reißverschlusstaschen, eingefasste Ärmelbündchen, verstellbarer Kordelzug im Bund
XS – S – M – L – XL – XXL
20 5 € 17,40



❸ 30.198M
Result Urban | R198M



❹ 30.198F
Result Urban | R198F

Result URBAN OUTDOOR WEAR



❺ 30.112X
Result Core | R112X

Herren Mikrofleece Jacke
400g/m², 2 Lagen beinhalten: Außen: 100% Polyester Microfleece, Innen: 100% Polyester Coral Velvet
Stehkragen, 2 Seitentaschen mit Reißverschluss, kontrastierende graue Flatlocknähte, Elasthanband an Bündchen Kragen und Bund, winddicht
S – M – L – XL – XXL
10 5 € 50,–

Damen Mikrofleece Jacke
400g/m², 2 Lagen beinhalten: Außen: 100% Polyester Microfleece, Innen: 100% Polyester Coral Velvet
Taillierter Schnitt, Stehkragen, 2 Seitentaschen mit Reißverschluss, kontrastierende graue Flatlocknähte, Elasthanband an Bündchen Kragen und Bund, winddicht
XS – S – M – L – XL – XXL
10 5 € 43,50

Core Micro Fleece
200g/m², 100% Antipilling Polyester Microfleece
Raglanärmel, weiches Material, Flatlock Nähte, Nackenband
XS – S – M – L – XL – XXL – 3XL
25 5 € 16,30

Die angegebenen Preise sind Richtpreise. Konkrete Preise entnehmen Sie bitte der aktuell gültigen Preisliste.

Result COLOUR



❶ 30.036X
Result | R36X

Heavy Fleecejacke
330g/m², 100% Polyester, Anti-pilling Fleece
Spezialfaser für Flüssigkeitsabsorption, 2 große Vordertaschen mit Ziernähten, elastische Ärmelbündchen, verstellbarer elastischer Kordelzug am Saum
*XS – S – M – L – XL – XXL – 3XL**
** nur in diesen Farben erhältlich*
20 5 € 21,90

❷ 30.114X
Result Core | R114X

Mikrofleece Jacke
200g/m², 100% Polyester, Anti Pilling Microfleece
Stehkragen, Raglanärmel, 2 Seitentaschen, Label zum Abschneiden, stretchiges Material, sehr leicht und warm
XS – S – M – L – XL – XXL – 3XL
25 5 € 15,50


white | oxford grey | forest | red | royal blue

black* | natural | orange | burgundy | navy*

❶ 30.036X
Result | R36X

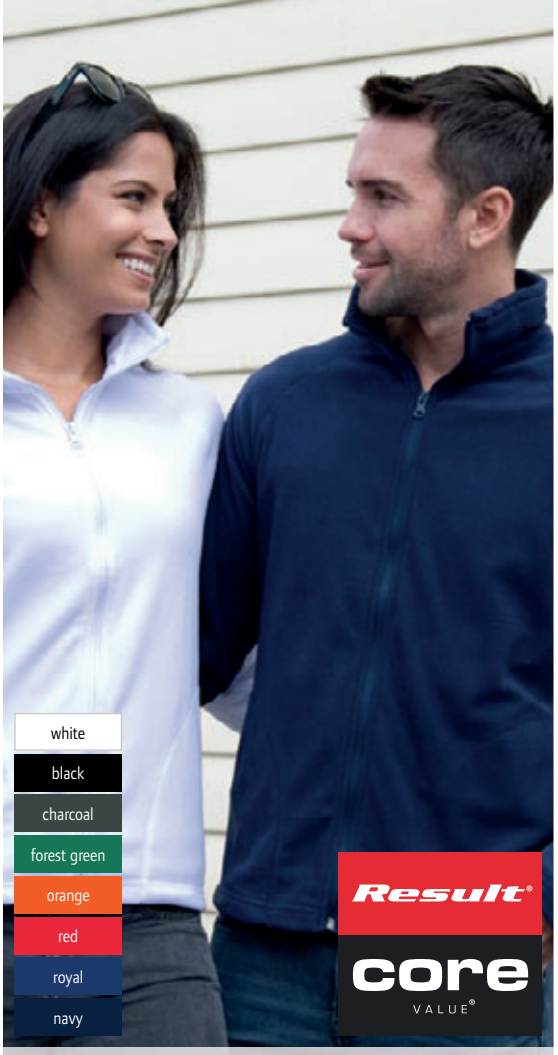

❷ 30.114X
Result Core | R114X

Result

❸ 30.115M
Result | R115M

Microfleece Jacke
280g/m², 100% Polyester, Anti-pilling Microfleece
Atmungsaktiv, weicher sportlicher 2-Wege Stretchstoff, schnell trocknend, getapte Halsnähte, 2 Seitentaschen mit Reißverschluss, verlängertes Rückenteil
*XS – S – M – L – XL – XXL – 3XL**
** nur in diesen Farben erhältlich*
20 5 € 22,30

❹ 30.115F
Result | R115F

Damen Microfleece Jacke
280g/m², 100% Polyester Microfleece
2-Wege-Stretchmaterial, atmungsaktiv, schnell trocknend, versiegelte Kragennähte, verlängertes Rückenteil, ideal als Lage für drunter oder drüber
XS – S – M – L – XL – XXL
20 5 € 21,60



❸ 30.115M
Result | R115M



❹ 30.115F
Result | R115F

Die angegebenen Preise sind Richtpreise. Konkrete Preise entnehmen Sie bitte der aktuell gültigen Preisliste.



❶ 10.872M
Russell | 872M



❷ 10.872F
Russell | 872F

❶ 10.872M
Russell | 872M
Fleece Gilet
320g/m², 100% Polyester, Anti-pilling Fleece
Kadettkragen, 2 seitliche Reißverschlusstaschen, extrem glatte Oberfläche zur Veredelung
XS – S – M – L – XL – XXL
24 3 € 26,40

❷ 10.872F
Russell | 872F
Damen Fleece Gilet
320g/m², 100% Polyester, Anti-pilling Fleece
Figurbetonter Schnitt, Kadettkragen, 2 seitliche Reißverschlusstaschen, extrem glatte Oberfläche zur Veredelung
XS – S – M – L – XL – XXL
24 3 € 26,40



❸ 10.880M
Russell | 880M



❹ 10.883F
Russell | 883F



❺ 10.881M
Russell | 881M

Herren Microfleece Jacke
190g/m², 100% Polyester, Antipilling Microfleece
Leichtes Material, ideal für drinnen und draußen, dicht gewebtes Material für guten Wärmeschutz, 2 seitliche Reißverschlusstaschen, Stehkragen
XS – S – M – L – XL – XXL
24 3 € 31,50

Damen Microfleece Jacke
190g/m², 100% Polyester, Antipilling Microfleece
Taillierter Schnitt, leichtes Material, ideal für drinnen und draußen, dicht gewebtes Material für guten Wärmeschutz, 2 seitliche Reißverschlusstaschen, Stehkragen
XS – S – M – L – XL
24 3 € 30,–

Microfleece Pullover mit 1/4 Zip
190g/m², 100% Polyester, Antipilling Microfleece
Reißverschluss am Kragen, leichtes Material, ideal für drinnen und draußen, dicht gewebtes Material für guten Wärmeschutz, 2 seitliche Reißverschlusstaschen
S – M – L – XL – XXL
24 3 € 29,10

Die angegebenen Preise sind Richtpreise. Konkrete Preise entnehmen Sie bitte der aktuell gültigen Preisliste.

russell



❶ 10.870M
Russell | 870M
Fleece Jacke
320g/m², 100% Polyester, Anti-pilling Fleece
Dichte kompakte Fasern sorgen für minimalen Wärmeverlust, extrem glatte Oberfläche zur Veredelung, seitliche Reißverschlusstaschen, Stehkragen
XS – S – M – L – XL – XXL – 3XL – 4XL
24 3 € 30,50

❷ 10.870F
Russell | 870F
Damen Fleece Jacke
320g/m², 100% Polyester, Anti-pilling Fleece
Taillierter Schnitt, dichte kompakte Fasern sorgen für minimalen Wärmeverlust, extrem glatte Oberfläche zur Veredelung, 2 seitliche Reißverschlusstaschen, Stehkragen
XS – S – M – L – XL – XXL
24 3 € 28,80



❸ 10.870B
Russell | 870B
Kinder Fleece Jacke
320g/m², 100% Polyester, Antipilling Fleece
Dichte kompakte Fasern sorgen für minimalen Wärmeverlust, extrem glatte Oberfläche zur Veredelung, 2 seitliche Reißverschlusstaschen, Stehkragen
104 – 116 – 128 – 140 – 152
24 3 € 24,70

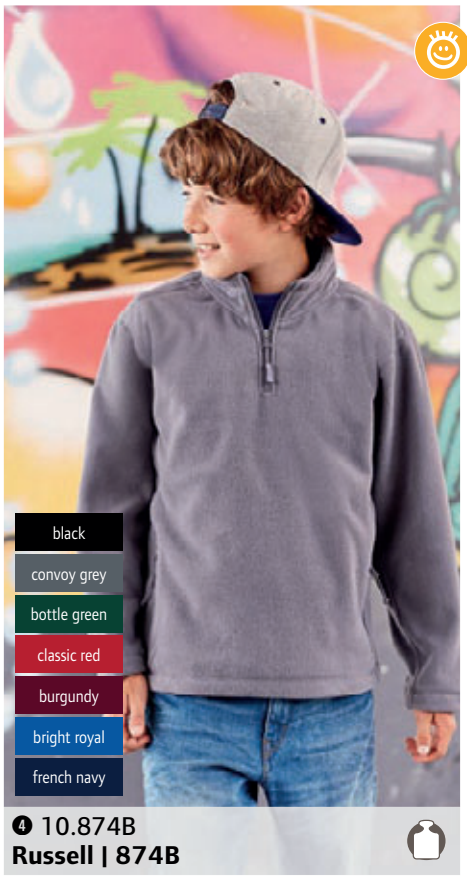

❹ 10.874B
Russell | 874B
Kinder Fleece Pullover mit 1/4 Zip
320g/m², 100% Polyester, Antipilling Fleece
Kurzer Reißverschluss, dichte kompakte Fasern sorgen für minimalen Wärmeverlust, extrem glatte Oberfläche zur Veredelung, seitliche Reißverschlusstaschen
104 – 116 – 128 – 140 – 152
24 3 € 20,90



❺ 10.874M
Russell | 874M
Fleece Pullover mit 1/4 Zip
320g/m², 100% Polyester, Antipilling Fleece
Dichte kompakte Fasern sorgen für minimalen Wärmeverlust, extrem glatte Oberfläche zur Veredelung, seitliche Reißverschlusstaschen
XS – S – M – L – XL – XXL
24 3 € 29,10

Die angegebenen Preise sind Richtpreise. Konkrete Preise entnehmen Sie bitte der aktuell gültigen Preisliste.





❶ 25.1652
SOL'S | Turbo

Strickfleece Jacke
340g/m², 100% Polyester
Stehkragen, schwarze elastische Einfassung an Kragen Saum Taschen und Reißverschluss, 2 seitliche Taschen, Melange Effekt, außen glatte Strickoptik, innen weicher Fleece
XS – S – M – L – XL – XXL – 3XL – 4XL – 5XL
10 1 € 38,–

❷ 25.0587
SOL'S | Nova Women

Damen Microfleece Jacke
200g/m², 100% Polyester, Antipilling Microfleece
Hohe Dichte, taillierter Schnitt, Stehkragen, 2 Seitentaschen mit Reißverschluß, Ziernähte und Reißverschlüsse in Kontrastfarbe außer bei navy und black
S – M – L – XL – XXL
20 1 € 25,70

❸ 25.0586
SOL'S | Nova Men

Herren Microfleece Jacke
200g/m², 100% Polyester, Antipilling Microfleece
Hohe Dichte, Stehkragen, 2 Seitentaschen mit Reißverschluss, Ziernähte und Reißverschlüsse in Kontrastfarbe außer bei navy und black
S – M – L – XL – XXL – 3XL
20 1 € 25,70







❹ 25.5600
SOL'S | Ness

Fleece mit 1/2 Zip
300g/m², 100% Polyester
Antipilling, erhöhte Dichte, Stehkragen, elastische Bündchen, Bund mit elastischer Kordel, Plastikreißverschluss farblich abgestimmt
S – M – L – XL – XXL – 3XL – 4XL – 5XL**
** nur in diesen Farben erhältlich*
20 1 € 22,30

❺ 25.5100
SOL'S | Norway

Fleece Gilet
320g/m², 100% Polyester
Antipilling, erhöhte Dichte, 3 Reißverschlusstaschen
XS – S – M – L – XL – XXL – 3XL – 4XL – 5XL**
** nur in diesen Farben erhältlich*
15 1 € 21,30

❻ 25.5550
SOL'S | Nordic

Kontrast Fleece Jacke
300g/m², 100% Polyester
Antipilling, erhöhte Dichte, gefütterter Kragen, 2 paspelierte Taschen, kontrastfarbige Einsätze an Kragen, Körper und Ärmeln, Brusttasche mit Reißverschluss
S – M – L – XL – XXL
20 1 € 33,50

Die angegebenen Preise sind Richtpreise. Konkrete Preise entnehmen Sie bitte der aktuell gültigen Preisliste.



❶ 25.2093
SOL'S | Norman Men
Herren Fleece Jacke
220g/m², 100% Polyester
Stehkragen, 2 Seitentaschen mit Reißverschluss, Tear-Off Label
S – M – L – XL – XXL – 3XL
20 1 € 14,80



❷ 25.2094
SOL'S | Norman Women
Damen Fleece Jacke
220g/m², 100% Polyester
Stehkragen, 2 Seitentaschen mit Reißverschluss, Tear-Off Label
S – M – L – XL – XXL
20 1 € 14,80



❸ 25.5500
SOL'S | North

Fleece Jacke
300g/m², 100% Polyester, Antipilling
Dichter kurzfloriger Fleece, Plastikreißverschluss Ton-in-Ton, 2 Reißverschlusstaschen mit Klappe, elastische Ärmelbündchen und Kordel am Bund
XS – S – M – L – XL – XXL – 3XL – 4XL – 5XL**
** nur in diesen Farben erhältlich*
20 1 € 23,40



❹ 25.5450
SOL'S | North Women

Damen Fleece Jacke
300g/m², 100% Polyester, Antipilling
Dichter kurzfloriger Fleece, verstärktes Nackenband, elastische Ärmelbündchen und Kordel am Bund
S – M – L – XL – XXL
20 1 € 23,40



❺ 25.0589
SOL'S | North Kids

Kinder Fleece Jacke
300g/m², 100% Polyester, Antipilling
Kurzer Schnitt, verstärktes Nackenband, hohe Kragenlinie, elastische Ärmelbündchen, 2 Seitentaschen mit Reißverschluss und Paspel, Ton-in-Ton Reißverschluss

4 Y	6 Y	8 Y	10 Y	12 Y	14 Y
98/104	110/116	122/128	134/140	146/152	158/164

20 1 € 19,35

Die angegebenen Preise sind Richtpreise. Konkrete Preise entnehmen Sie bitte der aktuell gültigen Preisliste.



❶ 05.5060 **Stedman**
Active Melange Fleece Jacket

❷ 05.5140 **Stedman | Active**
Melange Fleece Jacket Women

❶ 05.5060 Stedman | Active Melange Fleece Jacket

Herren Fleece Jacke
310g/m², 100% Polyester
Stehkragen, modische Melange-Optik, innen angeraut, Ton-in-Ton-Reißverschluss, dekorative Flatlocknähte, Aufhänger, Seitentaschen, Anti-Pilling Ausrüstung, rückseitige Halbmondpasse
S – M – L – XL – XXL
10 5 € 29,70

❷ 05.5140 Stedman | Active Melange Fleece Jacket Women

Damen Fleece Jacke
310g/m², 100% Polyester
Taillierter Schnitt, Stehkragen, modische Melange-Optik, innen angeraut, Ton-in-Ton-Reißverschluss, dekorative Flatlocknähte, Aufhänger, Seitentaschen, Anti-Pilling Ausrüstung, rückseitige Halbmondpasse
S – M – L – XL
10 5 € 29,70



❸ 05.5930 **Stedman**
Active Performance Jacket Women

❹ 05.5830 **Stedman**
Active Performance Jacket

❸ 05.5930 Stedman | Active Performance Jacket Women

Damen Kapuzen Jacke
240g/m², 100% Polyester
Taillierter Schnitt, Polyester-Melange, innen angeraut, Außenseite glatt, doppelt gelegte mehrteilige Taucher-Kapuze, breiter Kordelzug in schwarz, schwarzes Nackenband, schwarze Nähte und Reißverschluss, Raglanärmel, Schulterapplikation mit Ziernähten, Windschutzleiste, 2 Seitentaschen mit Meshfutter, Ärmelbündchen und Saum aus Jacken-Stoff, neutrales kleines Größenlabel im Nacken, 40° waschbar
S – M – L – XL
10 10 € 49,50

❹ 05.5830 Stedman | Active Performance Jacket

Herren Kapuzen Jacke
240g/m², 100% Polyester
Polyester-Melange, innen angeraut, Außenseite glatt, doppelt gelegte mehrteilige Taucher-Kapuze, breiter Kordelzug in schwarz, schwarzes Nackenband, schwarze Nähte und Reißverschluss, Raglanärmel, Schulterapplikation mit Ziernähten, Windschutzleiste, 2 Seitentaschen mit Meshfutter, Ärmelbündchen und Saum aus Jacken-Stoff, neutrales kleines Größenlabel im Nacken, 40° waschbar
S – M – L – XL – XXL
10 10 € 49,50



❺ 05.5120 **Stedman**
Active Power Fleece Jacket Woman

❻ 05.5040 **Stedman**
Active Power Fleece Jacket

❺ 05.5120 Stedman | Active Power Fleece Jacket Woman

Damen Kapuzen Fleece Jacke
280g/m², 100% Polyester
Taillierter Schnitt, Antipilling Fleece, Raglanärmel mit Schulterpasse, Flatlocknähte, Ziernaht über der Brust, 2 Seitentaschen mit kontrastfarbigen Reißverschlüssen, Kinnschutz am Reißverschluss, Kapuze mit Ziernähten und breiter Flachkordel, neutrales Größenlabel, beidseitig angeraut
S – M – L – XL
10 5 € 38,–

❻ 05.5040 Stedman | Active Power Fleece Jacket

Herren Kapuzen Fleece Jacke
280g/m², 100% Polyester
Antipilling Fleece, Raglanärmel mit Schulterpasse, Flatlocknähte, Ziernaht über der Brust, 2 Seitentaschen mit kontrastfarbigen Reißverschlüssen, Kinnschutz am Reißverschluss, Kapuze mit Ziernähten und breiter Flachkordel, neutrales Größenlabel
S – M – L – XL – XXL
10 1 € 38,–

Die angegebenen Preise sind Richtpreise. Konkrete Preise entnehmen Sie bitte der aktuell gültigen Preisliste.

❶ 05.5850 **Stedman | Active Knit Fleece Jacket**

Herren Strickfleece Jacke

280g/m², 100% Polyester, Antipilling Strick-fleece

Gestrickte Oberfläche in Melangeoptik, innen angeraut, Stehkragen, 2 seitliche Einschubtaschen, Arm und Saum ohne Bündchen, Flatlocknähte vorne, neutrales Größenlabel im Nacken

S – M – L – XL – XXL

10 1 € 34,50

❷ 05.5950 **Stedman | Active Knit Fleece Jacket Woman**

Damen Strickfleece Jacke

280g/m², 100% Polyester, Antipilling Fleece

Taillierter Schnitt, gestrickte Oberfläche in Melangeoptik, innen angeraut, 2 seitliche Einschubtaschen, kontrastfarbige Polyesterbandeinfassung an Taucherkapuze Ärmelbündchen und Saum, Daumenlöcher, Flatlocknähte vorne, neutrales Größenlabel im Nacken

S – M – L – XL

10 1 € 34,50



❶ 05.5850 **Stedman Active Knit Fleece Jacket**

❷ 05.5950 **Stedman Active Knit Fleece Jacket Woman**

❸ 05.5100 **Stedman | Active Fleece Jacket Women**

Damen Fleece Jacke

220g/m², 100% Polyester Antipilling Micro-fleece

Stehkragen, Polyester Twill Nackenband, Halbmondbesatz, Ton-in-Ton Reißverschluss mit innenliegender Blende, beide Seiten gebürstet, 2 Taschen, 40° waschbar, atmungsaktiv

S – M – L – XL

24 6 € 19,30

❹ 05.5030 **Stedman | Active Fleece Jacket**

Herren Fleece Jacke

220g/m², 100% Polyester Antipilling Micro-fleece

Stehkragen, Polyester Twill Nackenband, Halbmondbesatz, Ton-in-Ton Reißverschluss mit innenliegender Blende, beide Seiten gebürstet, verstellbarer Bund, 2 Taschen, atmungsaktiv

S – M – L – XL – XXL

24 1 € 22,10



❸ 05.5100 **Stedman | Active Fleece Jacket Women**

❹ 05.5030 **Stedman | Active Fleece Jacket**

❺ 05.5910 **Stedman | Active Bonded Fleece Jacket Women**

Damen Bonded Fleece Jacke

240g/m², 100% Polyester

Taillierter Schnitt, Daumenloch, wasserabweisend, windabweisend, Stehkragen, Flatlocknähte, Ärmelbündchen und Saum aus gleichem Material, 2 Seitentaschen, Ton-in-Ton Reißverschluss mit Stoff-Schiebergriff, Windschutzleiste

S – M – L – XL

10 10 € 31,50

❻ 05.5810 **Stedman | Active Bonded Fleece Jacket**

Herren Bonded Fleece Jacke

240g/m², 100% Polyester, außen: glattes, leicht glänzendes Material, innen: weiches Fleece wasserabweisend, windabweisend, Stehkragen, Flatlocknähte, Ärmelbündchen und Saum aus gleichem Material, 2 Seitentaschen, Ton-in-Ton Reißverschluss mit Stoff-Schiebergriff, Windschutzleiste, Halbmondpasse im oberen Rücken

S – M – L – XL – XXL

10 10 € 31,50



❺ 05.5910 **Stedman Active Bonded Fleece Jacket Women**

❻ 05.5810 **Stedman Active Bonded Fleece Jacket**

Die angegebenen Preise sind Richtpreise. Konkrete Preise entnehmen Sie bitte der aktuell gültigen Preisliste.



❶ 18.9617
Tee Jays | 9617



❷ 18.9618
Tee Jays | 9618



❸ 18.9615
Tee Jays | 9615



❹ 18.9616
Tee Jays | 9616

❶ 18.9617
Tee Jays | 9617
Herren Kapuzen Strickfleece Jacke „Aspen“
280g/m², 100% Polyester
Körperbetonter Schnitt, Melange Strickoptik, außen Strick, innen angeraut, Kapuze, Kontrast Nackenband, 2 Seitentaschen mit Reißverschluss, Kontrast Flatlocknähte an Raglannaht Taschen und Saum
S – M – L – XL – XXL – 3XL
10 1 € 69,50

❷ 18.9618
Tee Jays | 9618
Damen Kapuzen Strickfleece Jacke „Aspen“
280g/m², 100% Polyester
Körperbetonter taillierter Schnitt, Melange Strickoptik, außen Strick, innen angeraut, Kapuze, Kontrast Nackenband, 2 Seitentaschen mit Reißverschluss, Kontrast Flatlocknähte an Raglannaht Taschen und Saum
S – M – L – XL – XXL
10 1 € 69,50

❸ 18.9615
Tee Jays | 9615
Strickfleece Jacke „Aspen“
280g/m², 100% Polyester Strickfleece
Figurbetonter Schnitt, Melange-Strickoptik außen, weiches Fleece innen, 2 seitliche Taschen mit Reißverschluss, Stehkragen, Flatlocknähte, Säume mit Trikotstoff eingefasst
S – M – L – XL – XXL – 3XL
10 1 € 67,–

❹ 18.9616
Tee Jays | 9616
Damen Strickfleece Jacke „Aspen“
280g/m², 100% Polyester Strickfleece
Figurbetonter Schnitt, Melange-Strickoptik außen, weiches Fleece innen, 2 seitliche Taschen mit Reißverschluss, Stehkragen, Flatlocknähte, Säume mit Trikotstoff eingefasst
S – M – L – XL – XXL – 3XL
10 1 € 67,–

Die angegebenen Preise sind Richtpreise. Konkrete Preise entnehmen Sie bitte der aktuell gültigen Preisliste.

TEE JAYS

❶ 18.9202
Tee Jays | 9202
Herren Kapuzen Fleece Jacke „Urban“
220g/m², 100% Polyester
Körperbetoner Schnitt, leichtes Melange Fleece, innen angeraut, Flatlocknähte, Paspel, 2 große Taschen
S – M – L – XL – XXL – 3XL
10 1 € 45,–

❷ 18.9203
Tee Jays | 9203
Damen Kapuzen Fleece Jacke „Urban“
220g/m², 100% Polyester
Körperbetonter, taillierter Schnitt, leichtes Melange Fleece, innen angeraut, Kontrast Flatlocknähte, Kontrastpaspel, 2 große Taschen
S – M – L – XL – XXL
10 1 € 45,–



❶ 18.9202
Tee Jays | 9202



❷ 18.9203
Tee Jays | 9203

❸ 18.9200
Tee Jays | 9200
Herren Kapuzen Fleece Jacke „Malibu“
250g/m², 100% Polyester
Körperbetonter Schnitt, glatte Außenseite zur Veredelung, innen angeraut, dehnbarer Stoff, Kapuze, Kontrast-Reißverschluss und Einfassungen an Saum und Armen, 2 große Taschen vorn, Kontrast Flatlocknähte
S – M – L – XL – XXL – 3XL
10 1 € 49,–

❹ 18.9201
Tee Jays | 9201
Damen Kapuzen Fleece Jacke „Malibu“
250g/m², 100% Polyester
Taillierter Schnitt, glatte Außenseite zur Veredelung, innen angeraut, dehnbarer Stoff, Kapuze, Kontrast-Reißverschluss und Einfassungen an Saum und Armen, 2 große Taschen vorn, Kontrast Flatlocknähte
S – M – L – XL – XXL
10 1 € 49,–



❸ 18.9200
Tee Jays | 9200

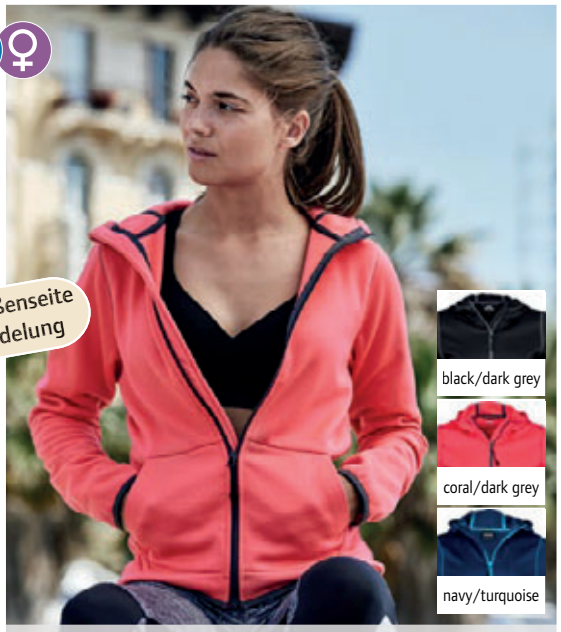

❹ 18.9201
Tee Jays | 9201

❺ 18.9160
Tee Jays | 9160
Herren Fleece Jacke
170g/m², 100% Polyester, Anti-pilling Microfleece
Taillierter Schnitt, Windschutzblende innen am YCC Reißverschluss, Saum verstellbar, Stehkragen, 2 seitliche Reißverschlusstaschen
S – M – L – XL – XXL – 3XL
10 1 € 32,50

❻ 18.9170
Tee Jays | 9170
Damen Fleece Jacke
170g/m², 100% Polyester, Anti-pilling Microfleece
Taillierter Schnitt, Windschutzblende innen am YCC Reißverschluss, Saum verstellbar, Stehkragen, 2 seitliche Reißverschlusstaschen, „Wiener Nähte“ vorne
S – M – L – XL – XXL – 3XL
10 1 € 32,50



❺ 18.9160
Tee Jays | 9160



❻ 18.9170
Tee Jays | 9170

Die angegebenen Preise sind Richtpreise. Konkrete Preise entnehmen Sie bitte der aktuell gültigen Preisliste.



05.5250 **Stedman | Active Biker Jacket**

05.5350 **Stedman | Active Biker Jacket Women**

Jackets & Vests

270 Modelle
11 Neuheiten

21 neue Farben bei bestehenden Produkten

Top Verkaufsartikel

Erhältlich für Herren, Damen und Kinder

Neutrales Größenlabel (kein Markenlabel) im Nacken

Reißverschluss zur Veredelung

Winterjacke

Eigenschaften von Funktionsbekleidung:
winddicht – durch das Abhalten von Wind wird schnelles Auskühlen verhindert
wasserabweisend – Ausrüstung um zu verhindern, dass sich das Gewebe mit Feuchtigkeit ansaugt. Dies hält allerdings nur für begrenzte Zeit trocken.
wasserdicht – ab einer Wassersäule von 800mm dürfen Materialien als wasserdicht bezeichnet werden. Die Wassersäule ist ein Maßstab für Dichte. Je höher der Werte, umso wasserdichter ist das Gewebe. Eine tatsächliche Wasserdichte auf längere Zeit im Regen erfordert zusätzlich versiegelte Nähte, weshalb ausschließlich diese Artikel von uns als wasserdicht (Symbol) gekennzeichnet werden.
atmungsaktiv (feuchtigkeitsregulierend, wasserdampfdurchlässig) - Schweiß wird an der Stoffinnenseite als Wasserdampf aufgenommen und an die Oberfläche transportiert, um dort zu verdunsten. Gemessen wird dies in Gramm Wasserdampf je Quadratmeter innerhalb von 24h. 1.000g/m² in 24h bedeutet daher, dass innerhalb von 24 Stunden 1.000g Wasserdampf über einen Quadratmeter des Gewebes entweichen können.

Zertifizierungen:

Einige Artikel in dieser Kategorie haben **Oeko-Tex Standard 100** Zertifizierungen. Anhand der einzelnen Zertifikate kann überprüft werden, welche Artikel zertifiziert sind.

Weitere Informationen zu Zertifizierungen, Textilvereinigungen und Initiativen entnehmen Sie bitte der detaillierten Information auf den Seiten 2-3.

Polyester – meist produzierte Synthetikfaser, Eigenschaften: hohe Zugfestigkeit, Feinheit, gute Formstabilität, geringe Feuchtigkeitsaufnahme, gutes Waschverhalten, sehr gute Licht und Wetterbeständigkeit

Stretch – kennzeichnet dehnbare Stoffe:
Elasthan – Synthetikfaser, die in geringen Mengen eingesetzt wird, um eine höhere Dehnbarkeit und Formbeständigkeit zu erreichen

Polyamid (Nylon) – Synthetikfaser mit hoher Zug- und Scheuerfestigkeit, schnell trocknend

3-in-1 Jacken – Jacke aus mehreren Bestandteilen, die gemeinsam oder einzeln getragen werden können, z.B. herausnehmbare Fleecejacke ermöglicht 3 Tragevarianten (Fleecejacke und Überjacke können jeweils einzeln oder gemeinsam getragen werden).
Steppjacken – durch das Absteppen einzelner Kästchen bleibt die Füllung gleichmäßig verteilt und kann nicht verrutschen.
Daunenjacken – müssen mit Daunen von Enten oder Gänsen gefüllt sein, Eigenschaften: geringes Gewicht, atmungsaktiv, gute Wärmeisolation
Hybridjacken – bestehen aus einem Materialmix, durch den unterschiedliche Eigenschaften ermöglicht werden, bspw. unterschiedliches Material an Ärmeln und Körper. Es werden z.B. feuchtigkeitsregulierende und winddichte Bestandteile kombiniert.
Softshelljacken – sind Funktionsjacken, die idR. aus 2 oder 3 (mit Membran) Schichten bestehen. Das Material an der Innenseite (bspw. Microfleece) dient der Wärmeisolation und führt die Feuchtigkeit von der Haut weg. Falls vorhanden hat die Membran eine winddichte und wasserdampfdurchlässige Funktion. Die Außenseite besteht aus wasserabweisenden Material, das die Feuchtigkeit von innen nach außen transportiert. Softshelljacken ohne Membran verfügen daher in der Regel über eine höhere Atmungsaktivität, während Jacken mit Membran winddichter sind.

Membran – unterschiedliche Arten von Membranen sorgen für verschiedene Funktionalitäten (wasserdicht, wasserabweisend, winddicht, atmungsaktiv). Meist bieten Membranen eine Kombination von mehreren dieser Funktionen. Abhängig vom gewünschten Einsatzbereich wird der Schwerpunkt auf bestimmte Eigenschaften gelegt.

(T)PU Membran – (thermoplastisches) Polyurethan, atmungsaktive Membranen aus diesem Kunststoff sind gut isolierend und verfügen über eine hohe Wassersäule. Die Wasserdampfdurchlässigkeit variiert abhängig von der Luftfeuchtigkeit und ermöglicht eine gute Feuchtigkeitsregulierung.
(T)PU Beschichtung – durch Beschichtung der Innenseite wird das Material atmungsaktiv und wasserabweisend oder wasserdicht
PVC Beschichtung (Polyvinylchlorid) – durch die Kunststoffbeschichtung werden Stoffe wasserdicht und resistent gegen Sonnenstrahlen

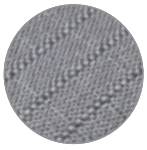

Ripstop – charakteristische „Rechenkästchenstruktur", wird häufig zur Verstärkung besonders beanspruchter Stellen verwendet, Eigenschaften: besonders reißfest und stabil



Netz (Mesh) – Material mit gröberer Struktur für mehr Atmungsaktivität, wird häufig als Futterstoff verwendet





❶ 01.0800
B&C | Sirocco

Ungefütterter Windbreaker
100% Taffeta Nylon
Kragen mit integrierter Kapuze, verdeckter Reißverschluss, verstellbarer Kordelzug am Bund, Falten und Verstauen der Jacke nach dem K-Way-System in einer Tasche mit doppeltem Reißverschluss, wasserabweisend
*S – M – L – XL – XXL – 3XL**
** nur in diesen Farben erhältlich*
50 10 € 13,–

❷ 01.0902
B&C | Sirocco /women

Ungefütterter Damen Windbreaker
100% Nylon Taffeta
Taillierter Schnitt, verdeckter Reißverschluss, Kragen mit integrierter Kapuze, 2 Fronttaschen, Falten und Verstauen der Jacke nach dem K-Way-System in einer Tasche mit doppeltem Reißverschluss, verstellbarer Kordelzug unten am Bund, wasserabweisend
XS – S – M – L – XL – XXL
30 10 € 13,–

❸ 01.0950
B&C | Sirocco /kids

Ungefütterter Kinder Windbreaker
100% Nylon Taffeta
Kragen mit integrierter Kapuze, Falten und Verstauen der Jacke nach dem K-Way-System in einer Tasche mit doppeltem Reißverschluss, wasserabweisend

3-4	5-6	7-8	9-11	12-14
98/104	110/116	122/128	134/140	146/152

50 10 € 13,–





❹ 01.0824
B&C | Ocean Shore

Jacke mit Thermofutter
Außen: 100% Nylon Taffeta, Innen: 100% Polyester Microfleece und 100% wattiert gesteppte Ärmelfutter
Kragen mit integrierter Kapuze, verdeckter Reißverschluss, Kontrast-Reißverschluss, 2 Außen- und 1 Innentasche, verstellbarer elastischer Kordelzug am Bund, Innenfutter in Kontrastfarbe mit Reißverschluss für Veredelungszugang, wasserabweisend
*S – M – L – XL – XXL – 3XL**
** nur in diesen Farben erhältlich*
30 5 € 38,–

❺ 01.0801
B&C | Air

Gefütterter Windbreaker
Außen: 100% Nylon Taffeta, Innen: 100% Polyester-Netzgewebe, Ärmelfutter: 100% Polyester Taffeta Trikotgewebe
Kragen mit integrierter Kapuze, Kordelzug am Kragen und Bund, verdeckter Reißverschluss mit Zipper in Kontrastfarbe, rechte Seitentasche mit K-Way-System zum Verstauen der Jacke, Reißverschluss im Rückenfutter für optimale Veredelung, wasserabweisend
*S – M – L – XL – XXL – 3XL**
** nur in diesen Farben erhältlich*
30 5 € 21,80

❻ 01.1089
B&C | DNM Frame /men

Herren Denim Trucker Jacke
Schwerer Denim, 100% Baumwolle Denim Twill
Metallknöpfe aus Antik-Messing, 2 Seitentaschen und 1 Brusttasche mit farblich abgesetzter Verarbeitung in linksseitig verarbeitetem Denim sowie Nähten zur Andeutung einer Stifttasche, Steppnähte in Kontrastfarbe, Manschetten mit einem Knopf, spezieller Ellbogenaufbau, Faltnaht vorne mit Quernähten, Zierknopf hinten am Bund
S – M – L – XL – XXL – 3XL
20 1 € 36,–

❼ 01.1189
B&C | DNM Frame /women

Damen Denim Trucker Jacke
Schwerer Denim, 100% Baumwolle Denim Twill
Zwei schmale Falten hinten für femininen Look, Metallknöpfe aus Antik-Messing, eine Einstecktasche vorne mit Klappe und Knopf und schmückender Verstärkungsstickerei, Steppnähte in Kontrastfarbe, Manschette mit einem Knopf, Faltnaht vorne mit Quernähten, Zierknopf hinten am Bund
XS – S – M – L – XL – XXL
20 1 € 36,–

Die angegebenen Preise sind Richtpreise. Konkrete Preise entnehmen Sie bitte der aktuell gültigen Preisliste.



❶ 01.0062 B&C | ID.701

Herren 2-Lagen Softshell Jacke

300g/m², Außen: 96% Polyester, 4% Elasthan (Softshell-gewebe), Innen: 100% Polyester Microfleece
Wasserabweisend, atmungsaktiv, Stehkragen, versetzte Nähte auf der Schulter, 2 Einschubtaschen mit Reißverschluss, 2 Innentaschen, verstärkte Doppelnähte, längerer Saum, Zugang für Veredelung am Vorder- und Rückenteil und an den Ärmeln, Kontrastfutter, 2-Wege-Stretch

S – M – L – XL – XXL – 3XL

30 | 5 € 34,–

❷ 01.0063 B&C | ID.701 /women

Damen 2-Lagen Softshell Jacke

300g/m², Außen: 96% Polyester, 4% Elasthan (Softshell-gewebe), Innen: 100% Polyester Microfleece
Wasserabweisend, atmungsaktiv, Stehkragen, versetzte Nähte auf der Schulter, 2 Einschubtaschen mit Reißverschluss, 2 Innentaschen, verstärkte Doppelnähte, längerer Saum, Zugang für Veredelung am Vorder- und Rückenteil und an den Ärmeln, Kontrastfutter, 2-Wege-Stretch

XS – S – M – L – XL – XXL

10 | 5 € 34,–

❸ 01.0951 B&C | X-Lite Softshell /men

Ultraleichte Herren Softshell Jacke

300g/m², Außen: Softshell gewebt, 94% Polyester, 6% Elasthan, atmungsaktive Schichtmembran mit Microporen, versiegelte Nähte, Innen: 100% Netz-Polyester
Wasserdicht (5.000mm Wassersäule), atmungsaktiv (5.000g/m² in 24h), 2 Taschen vorne mit Reißverschluss, 1 Brusttasche rechts mit Reißverschluss, hoher Kragen mit Kinnschutz, verstellbarer Ärmelbund mit Gummischlaufe und Klettverschlüssen, unten verstellbarer Bund mit elastischem Kordelzug und Stoppern, minimales Gewicht und Gepäckvolumen

S – M – L – XL – XXL – 3XL

10 | 1 € 60,–

❹ 01.0938 B&C | X-Lite Softshell /women

Ultraleichte Damen Softshell Jacke

300g/m², Außen: Softshell gewebt, 94% Polyester, 6% Elasthan, atmungsaktive Schichtmembran mit Microporen, Innen: 100% Netz-Polyester
Wasserdicht (5.000mm Wassersäule), atmungsaktiv (5.000g/m² in 24h), 2 Seitentaschen und 1 Brusttasche mit Reißverschluss, verstellbarer Ärmelbund mit Gummischlaufe und Klettverschlüssen, verstellbarer Bund mit elastischem Kordelzug und Stoppern, minimales Gewicht und minimales Gepäckvolumen, wasserdicht, windabweisend und abriebfest

XS – S – M – L – XL – XXL

10 | 1 € 60,–



❺ 01.1950 B&C Hooded Softshell /men

Herren Kapuzen Softshell Jacke

Außen: Softshell gewebt, 94% Polyester, 6% Elasthan, atmungsaktive Schichtmembran mit Microporen, Innen: Antipilling-Microfleece
Wasserdicht (5.000mm Wassersäule), abnehmbare Kapuze mit verstellbarem Kordelzug, durchgehender Reißverschluss mit Kinnschutz, 2 Außentaschen mit Reißverschluss, Ärmelbund mit Klettverschluss, verlängerte Rückenpartie, körperbetonter Schnitt

S – M – L – XL – XXL – 3XL

10 | 1 € 62,–

❻ 01.0937 B&C Hooded Softshell /women

Damen Softshell Jacke

Außen: Softshell gewebt, 94% Polyester, 6% Elasthan, atmungsaktive Schichtmembran mit Microporen, Innen: Antipilling-Microfleece
Wasserdicht (5.000mm Wassersäule), abnehmbare Kapuze mit verstellbarem Kordelzug, durchgehender Reißverschluss mit Kinnschutz, 2 Außentaschen mit Reißverschluss, Ärmelbund mit Klettverschluss, verlängerter Rücken, Reißverschluss im Futter für Veredelungszugang, taillierter Schnitt

XS – S – M – L – XL – XXL

10 | 1 € 62,–

❼ 01.0969 B&C Hooded Softshell /kids

Kinder Softshell Jacke

Außen: Softshell gewebt, 94% Polyester, 6% Elasthan, atmungsaktive Schichtmembran mit Microporen, Innen: Antipilling-Microfleece
Wasserdicht (5.000mm Wassersäule), atmungsaktiv (1.000g/m² in 24h), 3-lagiges Softshell-Material, abnehmbare Kapuze, Reißverschluss mit Kinnschutz, Aufhängeband an Kragen hinten, eingesetzte Ärmel, einfacher Zugang zur Personalisierung über innenliegenden Reißverschluss, Ärmelbund mit Verschlusslaschen & geprägtem Plastik-Zug, 2 Seitentaschen vorne mit Reißverschluss, verlängerte Rückenpartie

5-6	7-8	9-10	11-12	13-14
110/116	122/128	134/140	146/152	158/164

10 | 1 € 45,–

Die angegebenen Preise sind Richtpreise. Konkrete Preise entnehmen Sie bitte der aktuell gültigen Preisliste.



white
black
orange
deep red
royal blue
navy

❶ 01.0970
B&C | Real + /men

Herren Winter Parka
Außen: 100% Oxford-Polyestergewebe: Beschichtung PU 1.000mm, Innen: 100% Taffeta-Polyester mit Steppfutter, 100% Antipilling Polyester Microfleece oben auf Rückenpasse Wasserdicht (1.000mm Wassersäule), hoher Kragen mit integrierter Kapuze, 2 Taschen vorne mit Reißverschluss und Sturmklappe, Innentasche mit Reißverschluss, Klettverschluss einstellbarer Ärmelbund mit Zug, Veredelungszugang per Reißverschluss am Rückenfutter

S – M – L – XL – XXL – 3XL

10 1 € 44,–



white
black
orange
deep red
royal blue
navy

❷ 01.0925
B&C | Real + /women

Damen Winter Parka
Außen: 100% Oxford-Polyestergewebe 330D, Beschichtung PU, Innen: 100% Taffeta-Polyester mit Steppfutter 100% Antipilling-Polyester Microfleece oben auf Rückenpasse Wasserdicht (1.000mm Wassersäule), hoher Kragen mit integrierter Kapuze, 2 Reißverschlusstaschen mit Blende vorne, Innentasche mit Reißverschluss, Klettverschluss am Ärmelbund, Veredelungszugang per Reißverschluss am Rückenfutter, taillierter Schnitt

XS – S – M – L – XL – XXL

10 1 € 44,–



black
dark grey
navy

❸ 01.J873
B&C | Corporate 3-in-1

3-in-1 Parka
Außen: 100% Premium-Polyesterseide, Innenfutter: 100% Polyester-Mesh, Ärmelfutter: 100% Taffeta-Polyester (190T), Innenjacke: 100% Antipilling-Polyester-Microfleece Ergonomische Kapuze im Kragen, ergonomisches Ärmeldesign mit verstellbaren Bündchen für bequemen Sitz, verstellbarer Saum mit Kordelzug, 2 Einschubtaschen, 1 Brusttasche mit Reißverschluss, einzippbare Fleecejacke mit 5-Punkt-Wechselsystem, Veredelungszugang per Reißverschluss am Rücken, Stoff für alle Drucktechniken und Bestickungen geeignet, winddicht, wasserabweisend

XS – S – M – L – XL – XXL – 3XL

10 1 € 70,–



white
black*
dark grey
red*
navy*

❹ 01.0930
B&C | Bodywarmer /men

Herren Bodywarmer
200g/m², Außen: 100% Nylon Taffeta, Innen: 100% Polyester wattiert gesteppt
2 Seitentaschen mit Reißverschluss und Blende, eine Innentasche, offener Bund, abgerundetes verlängertes Rückenteil, Rückenmittelpanel ohne Steppnaht, Reißverschluss für Veredelung, wasserabweisend

*S – M – L – XL – XXL – 3XL**

** nur in diesen Farben erhältlich*

10 5 € 33,50



white
black
red
navy

❺ 01.0935
B&C | Zen + /women

Damen Kapuzen Bodywarmer
Außen: 100% weiches Taslan Full-Dull Nylon, Innen: 100% Polyester Taffeta, wattiertes Futter (Daunenoptik)
Taillierter Schnitt, abnehmbare Kapuze, 2 Seitentaschen, Kordelzug mit 2 Stopper am Saum, Innenfutter, Reißverschluss im Rückenfutter für Veredelung, wasserabweisend

XS – S – M – L – XL – XXL

10 1 € 33,50



black*
olive
beige
red*
navy*

❻ 01.0880
B&C | Bodywarmer Explorer

Bodywarmer
285g/m², Außen: 65% Polyester, 35% Baumwolle, Innen: 100% schwer wattiertes Nylon
Kombi-Verschluss mit durchgehendem Reißverschluss und Druckknöpfen, 5 Außentaschen, 1 Innentasche, verstellbare Windstopper mit Kordelzug und Stoppern in den Armausschnitten, verlängertes Rückenteil, wasserabweisend

*S – M – L – XL – XXL – 3XL**

** nur in diesen Farben erhältlich*

10 1 € 48,–

Die angegebenen Preise sind Richtpreise. Konkrete Preise entnehmen Sie bitte der aktuell gültigen Preisliste.

❶ 02.0772

James & Nicholson | JN 772

Herren Hybrid Strickfleecejacke

280g/m², Oberstoff: 100% Polyester, Oberstoff 2: 100% Polyester, Futterstoff: 100% Polyamid, Wattierung: 100% Polyester

Weiches wärmendes Material in Melangeoptik, pflegeleicht, Vorder- Rückenteil und Kapuze in gestepptem Karodesign, kontrastfarbige Flatlocknähte am Ärmel, Kapuze mit innenliegender Weitenregulierung, durchgehend hinterlegter Reißverschluss, 2 seitliche Taschen mit Reißverschluss, 2 Innentaschen

S – M – L – XL – XXL – 3XL

30 1 € 47,50

❷ 02.0771

James & Nicholson | JN 771

Damen Hybrid Strickfleecejacke

280g/m², Oberstoff: 100% Polyester, Oberstoff 2: 100% Polyester, Futterstoff: 100% Polyamid, Wattierung: 100% Polyester

Taillierter Schnitt, weiches wärmendes Material in Melangeoptik, pflegeleicht, Vorder- Rückenteil und Kapuze in gestepptem Karodesign, kontrastfarbige Flatlocknähte am Ärmel, Kapuze mit innenliegender Weitenregulierung, durchgehend hinterlegter Reißverschluss, 2 seitliche Taschen mit Reißverschluss, 2 Innentaschen

S – M – L – XL – XXL

30 1 € 47,50



❶ 02.0772 **James & Nicholson | JN 772**

❷ 02.0771 **James & Nicholson | JN 771**

❸ 02.1142

James & Nicholson | JN 1142

Herren Kurzmantel

Oberstoff: 100% Polyester, Futterstoff: 100% Polyamid

Pflegeleichtes wasserabweisendes Material, knitterarm, 2 seitliche Eingriffstaschen, Innentasche mit Reißverschluss, Rückenschlitz für optimale Bewegungsfreiheit

S – M – L – XL – XXL – 3XL

20 1 € 54,–

❹ 02.1141

James & Nicholson | JN 1141

Damen Kurzmantel

Oberstoff: 100% Polyester, Futterstoff: 100% Polyamid

Pflegeleichtes wasserabweisendes Material, knitterarm, 2 seitliche Eingriffstaschen, Innentasche mit Reißverschluss, Rückenschlitz für optimale Bewegungsfreiheit, femininer Schnitt

S – M – L – XL – XXL

20 1 € 54,–



❸ 02.1142 **James & Nicholson | JN 1142**

❹ 02.1141 **James & Nicholson | JN 1141**

❺ 02.1118

James & Nicholson | JN 1118

Herren Regenjacke

Außen: 100% Polyester, Innen: 100% Polyester Wind- und wasserdichtes Gewebe (3.000mm Wassersäule) mit TPU Beschichtung, atmungsaktiv (1.500g/m² in 24h), versiegelte Nähte, verstellbare Kapuze mit elastischer Kordel, Kontrast-Reißverschlüsse, Kinnschutz, 2 Seitentaschen mit Reißverschluss, Innentasche, reflektierende Details an Kapuze Vorder- und Rückenteil, Veredelungszugang im Rücken

S – M – L – XL – XXL – 3XL

30 1 € 33,50

❻ 02.1117

James & Nicholson | JN 1117

Damen Regenjacke

Außen: 100% Polyester, Innen: 100% Polyester Wind- und wasserdichtes Gewebe (3.000mm Wassersäule) mit TPU Beschichtung, atmungsaktiv (1.500g/m² in 24h), versiegelte Nähte, verstellbare Kapuze mit elastischer Kordel, Kontrast-Reißverschlüsse, Kinnschutz, 2 Seitentaschen mit Reißverschluss, Innentasche, reflektierende Details an Kapuze Vorder- und Rückenteil, Veredelungszugang im Rücken, taillierter Schnitt

S – M – L – XL – XXL

30 1 € 33,50



❺ 02.1118 **James & Nicholson | JN 1118**

❻ 02.1117 **James & Nicholson | JN 1117**



black/silver | spring green/navy | orange/carbon | red/black | royal/navy | navy/red | turquoise/iron grey

Die angegebenen Preise sind Richtpreise. Konkrete Preise entnehmen Sie bitte der aktuell gültigen Preisliste.



❶ 02.1098
James & Nicholson | JN 1098

❷ 02.1097
James & Nicholson | JN 1097

❶ 02.1098
James & Nicholson | JN 1098
Herren Softshell Jacke
130g/m², 100% Polyester
Wind- und wasserdicht (10.000mm Wassersäule), atmungsaktiv (5.000g/m² in 24h), wasserdichter Funktionsstoff mit TPU-Membran, verstellbare Kapuze, wasserdichte Reißverschlüsse, 2 Seitentaschen mit Reißverschluss, versiegelte Nähte, ergonomische Passform mit längerem Rücken
S – M – L – XL – XXL – 3XL
30 1 € 84,50

❷ 02.1097
James & Nicholson | JN 1097
Damen Softshell Jacke
130g/m², 100% Polyester
Wind- und wasserdicht (10.000mm Wassersäule), atmungsaktiv (5.000g/m² in 24h), verstellbare Kapuze, wasserdichte Reißverschlüsse, 2 Seitentaschen mit Reißverschluss, versiegelte Nähte, wasserdichter Funktionsstoff mit TPU-Membran, ergonomische Passform mit längerem Rücken, leicht taillierter Schnitt
S – M – L – XL – XXL
30 1 € 84,50



❸ 02.1094
James & Nicholson | JN 1094

❹ 02.1093
James & Nicholson | JN 1093

❸ 02.1094
James & Nicholson | JN 1094
Herren Biker Jacke
Außen: 100% Polyamid, Futter: 65% Polyester, 35% Baumwolle, Futter (Ärmel): 100% Polyester Innenfutter in Jeansoptik, 2 Brusttaschen mit Patte, 2 seitliche Taschen mit Zipp und Paspel, Innentasche, Windblende, Reißverschluss für Veredelung im Rückenteil, wasserabweisend
S – M – L – XL – XXL – 3XL
25 1 € 48,–

❹ 02.1093
James & Nicholson | JN 1093
Damen Biker Jacke
Außen: 100% Polyamid, Futter: 65% Polyester, 35% Baumwolle, Futter (Ärmel): 100% Polyester Innenfutter in Jeansoptik, 2 Brusttaschen mit Patte, 2 seitliche Taschen mit Zipp und Paspel, Innentasche, Windblende, Reißverschluss für Veredelung im Rücken, wasserabweisend, taillierter Schnitt
S – M – L – XL – XXL
25 1 € 48,–



❺ 02.1132
James & Nicholson | JN 1132

❻ 02.1131
James & Nicholson | JN 1131

❺ 02.1132
James & Nicholson | JN 1132
Herren Promo Jacke
100% Polyester
Leichtes beschichtetes Polyestergewebe, wind- und wasserabweisend (600mm Wassersäule), Kapuze mit Kordel im Kragen integriert, 2 seitliche Einschubtaschen, elastische Armbündchen, Kordel am Saum, in der Seitentasche verstaubar, mit Elastikband bequem um die Taille zu tragen
S – M – L – XL – XXL – 3XL
50 1 € 11,90

❻ 02.1131
James & Nicholson | JN 1131
Damen Promo Jacke
100% Polyester
Leichtes beschichtetes Polyestergewebe, wind- und wasserabweisend (600mm Wassersäule), Kapuze mit Kordel im Kragen integriert, 2 seitliche Einschubtaschen, elastische Armbündchen, Kordel am Saum, in der Seitentasche verstaubar, mit Elastikband bequem um die Taille zu tragen, taillierter Schnitt
S – M – L – XL – XXL
50 1 € 11,90

Die angegebenen Preise sind Richtpreise. Konkrete Preise entnehmen Sie bitte der aktuell gültigen Preisliste.



❶ 02.1041 James & Nicholson | JN 1041

Herren Windbreaker

Außen und Mittelschicht: 100% Polyester, Ripstop-Gewebe mit TPU-Beschichtung
Wasserabweisend (1.500mm Wassersäule), winddicht, unterlegter Frontreißverschluss mit Kinnschutz, im Kragen integrierte Kapuze, kontrastfarbige Reißverschlüsse und Ärmeltasche, 2 seitliche Taschen mit Reißverschluss, Ärmeltasche und Innentasche mit Reißverschluss, Handytasche, Reflektorpiping am Kragen, elastische Kordel mit Stopper an Kapuze und Saum, Reißverschluss zur Rückenveredelung

S – M – L – XL – XXL – 3XL

20 1 € 49,50

❷ 02.1040 James & Nicholson | JN 1040

Damen Windbreaker

Außen und Mittelschicht: 100% Polyester, Ripstop-Gewebe mit TPU-Beschichtung
Leicht taillierter Schnitt, unterlegter Frontreißverschluss mit Kinnschutz, im Kragen integrierte Kapuze, kontrastfarbige Reißverschlüsse und Wasserabweisend (1.500mm Wassersäule), winddicht, Ärmeltasche, 2 seitliche Taschen mit Reißverschluss, Ärmeltasche und Innentasche mit Reißverschluss, Handytasche, Reflektorpaspel am Kragen, elastische Kordel mit Stopper an Kapuze und Saum, Reißverschluss zur Rückenveredelung

S – M – L – XL – XXL

20 1 € 49,50

❶ 02.1041
James & Nicholson | JN 1041

❷ 02.1040
James & Nicholson | JN 1040



❸ 02.0170 James & Nicholson | JN 170

2-in-1 Jacke

Außen und Mittelschicht: 100% Polyamid, Innen: 100% Polyester
wind- und wasserdicht (3.000mm Wassersäule), atmungsaktiv und wasserdampfdurchlässig (2.000g/m² in 24h), abzippbare doppellagige Kapuze im Kragen, Stehkragen, 2-Wege Reißverschluss, 2 verdeckte Außentaschen mit Reißverschluss, vertikale Brusttasche mit Reißverschluss, Brusttasche mit Reißverschluss innen, elastische Kordel mit Stopper an Kapuze und Saum, Reißverschluss zur Rückenveredelung, leicht wattierte Innenjacke, Polyestergewebe mit hochwertigem Microfleece-Futter, wärmend, elastischer Armabschluss, verdeckte Seitentaschen mit Reißverschluss, Brusttasche mit Reißverschluss innen, Kordel mit Stopper am Saum, Reißverschluss zur Rückenveredelung, microporöse Beschichtung, mit versiegelten Nähten

S – M – L – XL – XXL – 3XL

10 1 € 111,–



❹ 02.0085 James & Nicholson | JN 85

Bodywarmer

100% Polyester, Außen: TPU-Beschichtung, Innen: Microfleece
Fleecekragen, 2 verdeckte Fronttaschen mit Reißverschluss, 2 Brustinnentaschen und Handytasche, Reißverschluss zur Rückenveredelung, 600mm Wassersäule, wasser- und schmutzabweisend, winddicht, wattiert

S – M – L – XL – XXL – 3XL

20 1 € 38,–

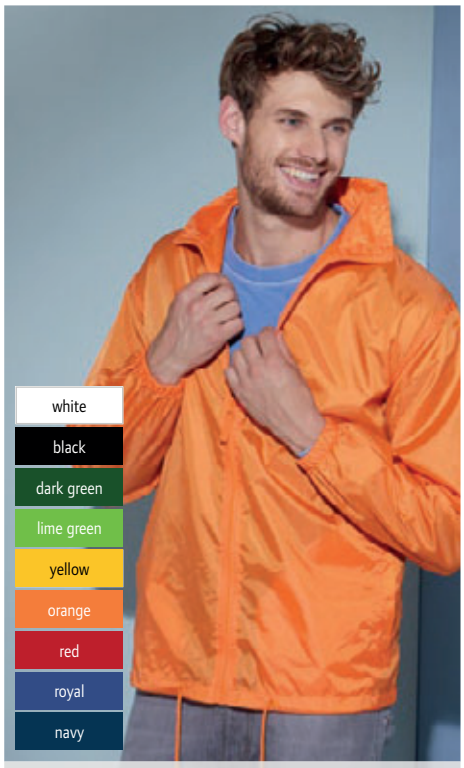

❺ 02.0195 James & Nicholson | JN 195

Promotion Windjacke

100% Polyester mit TPU-Beschichtung
Wasserabweisend (600mm Wassersäule), windabweisend, für Freizeit und Promotion, Kapuze im Kragen mit Kordel, Kordel am Saum, 2 seitliche Einschubtaschen, elastische Armbündchen

S – M – L – XL – XXL – 3XL

30 1 € 17,20

Die angegebenen Preise sind Richtpreise. Konkrete Preise entnehmen Sie bitte der aktuell gültigen Preisliste.



❶ 02.1107
James & Nicholson | JN 1107

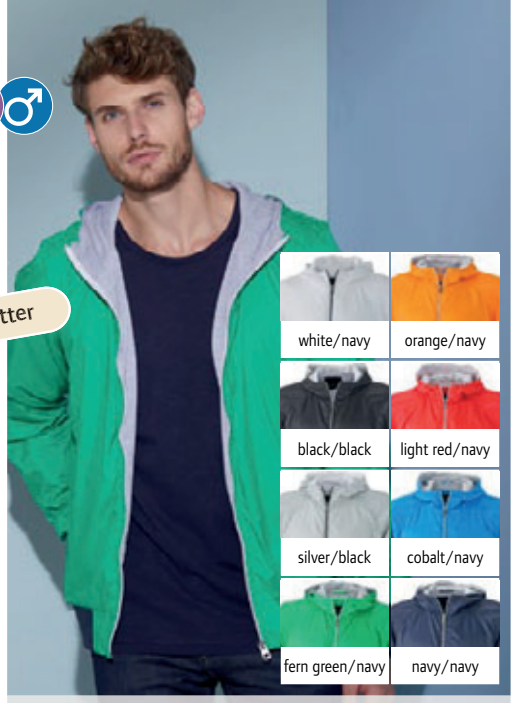

❷ 02.1108
James & Nicholson | JN 1108

❶ 02.1107
James & Nicholson | JN 1107
Damen Sportjacke
Oberstoff: 100% Polyamid, Futterstoff: 65% Polyester, 35% Baumwolle, Futterstoff 2: 100% Polyester
Leicht tailliert, leicht, wind- und wasserabweisend, Jersey Futter, gefütterte Kapuze, Strickbündchen an Ärmeln und Saum, 2 Seitentaschen mit Reißverschluss, Zugang für Veredelung im Futter
S – M – L – XL – XXL
30 1 € 48,–

❷ 02.1108
James & Nicholson | JN 1108
Herren Sportjacke
Oberstoff: 100% Polyamid, Futterstoff: 65% Polyester, 35% Baumwolle, Futterstoff 2: 100% Polyester
Leicht, wind- und wasserabweisend, Jersey Futter, gefütterte Kapuze, Strickbündchen an Ärmeln und Saum, 2 Seitentaschen mit Reißverschluss, Zugang für Veredelung im Futter
S – M – L – XL – XXL – 3XL
30 1 € 48,–



❸ 02.1127
James & Nicholson | JN 1127

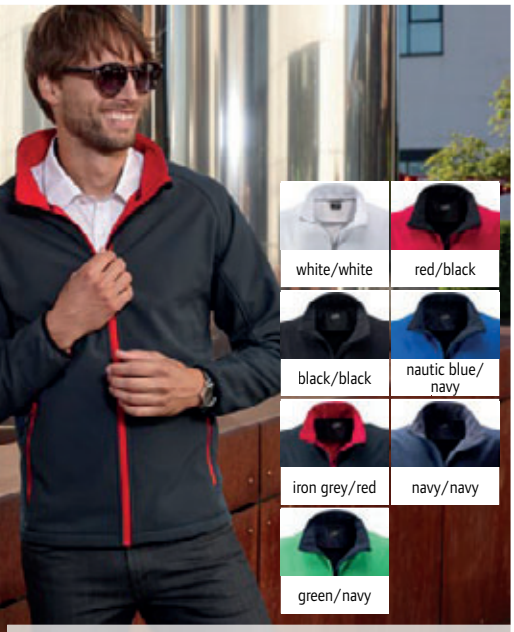

❹ 02.1128
James & Nicholson | JN 1128

❸ 02.1127
James & Nicholson | JN 1127
Damen 2-Lagen Promo Softshell Gilet
280g/m², 100% Polyester
Weiches 2-lagiges Softshell-Material, wasserabweisend, winddicht, atmungsaktiv, Innenseite aus Microfleece, hinterlegter Frontreißverschluss mit Kinnschutz, 2 seitliche Taschen mit Reißverschluss, 2 Innentaschen, taillierter Schnitt
S – M – L – XL – XXL
30 1 € 27,50

❹ 02.1128
James & Nicholson | JN 1128
Herren 2-Lagen Promo Softshell Gilet
280g/m², 100% Polyester
Weiches 2 Lagen Softshell-Material, wasserabweisend, winddicht, atmungsaktiv, Innenseite aus Microfleece, hinterlegter Frontreißverschluss mit Kinnschutz, 2 seitliche Taschen mit Reißverschluss, 2 Innentaschen
S – M – L – XL – XXL – 3XL
30 1 € 27,50

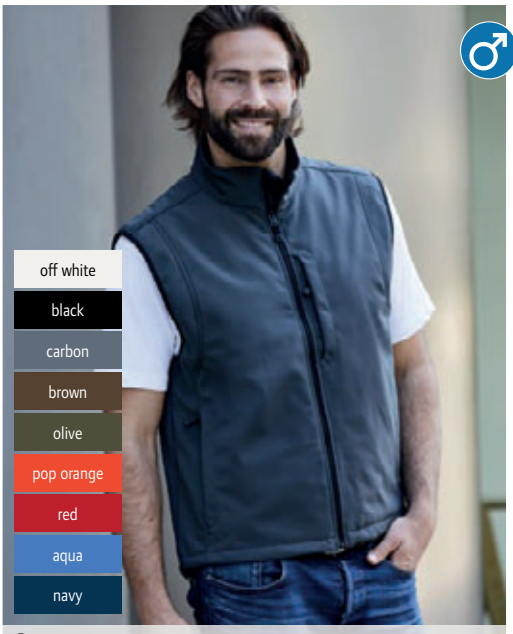

❺ 02.0136
James & Nicholson | JN 136

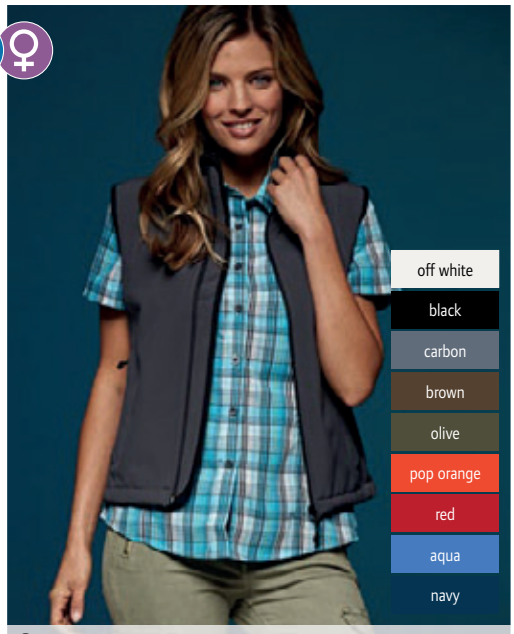

❻ 02.0138
James & Nicholson | JN 138

❺ 02.0136
James & Nicholson | JN 136
Herren 3-Lagen Softshell Gilet
330g/m², 95% Polyester, 5% Elasthan, Außen: 3-Lagen Funktionsmaterial mit TPU-Membran, Innen: Microfleece
Wasserdicht (5.000mm Wassersäule), winddicht, atmungsaktiv, 2 Seitentaschen mit Reißverschluss, 1 vertikale Brusttasche mit Reißverschluss, elastischer Kordelzug mit Stoppern am Saum, Reißverschluss im Vorderteil zur Veredelung, Zugang über Reißverschluss an linker Brust, Netzfutter im Vorderteil
S – M – L – XL – XXL – 3XL
20 1 € 45,50

❻ 02.0138
James & Nicholson | JN 138
Damen 3-Lagen Softshell Gilet
330g/m², 95% Polyester, 5% Elasthan, Außen: 3-Lagen Funktionsmaterial mit TPU-Membran, Innen: Microfleece
Wasserdicht (5.000mm Wassersäule), winddicht, atmungsaktiv, 2 Seitentaschen mit Reißverschluss, elastischer Kordelzug mit Stoppern am Saum, Reißverschluss im Vorderteil zur Veredelung, Netzfutter im Vorderteil, leicht tailliert
S – M – L – XL – XXL
20 1 € 45,50

Die angegebenen Preise sind Richtpreise. Konkrete Preise entnehmen Sie bitte der aktuell gültigen Preisliste.



white/white
black/black
iron grey/red
green/navy
red/black
nautic blue/navy
navy/navy

white/white
black/black
iron grey/red
green/navy
red/black
nautic blue/navy
navy/navy

❶ 02.1130 **James & Nicholson | JN 1130**

❷ 02.1129 **James & Nicholson | JN 1129**

❶ 02.1130 James & Nicholson | JN 1130

Herren 2-Lagen Promo Softshell Jacke

280g/m², 100% Polyester
Weiches 2-lagiges Softshell-Material, wasserabweisend, winddicht, atmungsaktiv, Innenseite aus Microfleece, hinterlegter Frontreißverschluss mit Kinnschutz, elastische Einfassung am Ärmel, 2 seitliche Taschen mit Reißverschluss, 2 Innentaschen

S – M – L – XL – XXL – 3XL

25 1 € 33,50

❷ 02.1129 James & Nicholson | JN 1129

Damen 2-Lagen Promo Softshell Jacke

280g/m², 100% Polyester
Weiches 2-lagiges Softshell-Material, wasserabweisend, winddicht, atmungsaktiv, Innenseite aus Microfleece, hinterlegter Frontreißverschluss mit Kinnschutz, elastische Einfassung am Ärmel, 2 seitliche Taschen mit Reißverschluss, 2 Innentaschen, taillierter Schnitt

S – M – L – XL – XXL

25 1 € 33,50



❸ 02.0135 **James & Nicholson | JN 135**

❹ 02.135K **James & Nicholson | JN 135K**

❺ 02.0137 **James & Nicholson | JN 137**

❸ 02.0135
James & Nicholson | JN 135

Herren 3-Lagen Softshell Jacke

330g/m², 95% Polyester, 5% Elasthan, Außen: 3-Lagen Funktionsmaterial mit TPU-Membran, Innen: Microfleece 5.000mm Wassersäule, winddicht, atmungsaktiv und wasserdicht, Netzfutter im Vorderteil, 2 Seitentaschen mit Reißverschluss, 1 vertikale Brusttasche mit Reißverschluss, elastischer Kordelzug mit Stoppern am Saum, Reißverschluss im Vorderteil zur Veredelung, Zugang über Reißverschluss an linker Brust

S – M – L – XL – XXL – 3XL – 4XL – 5XL**

** nur in diesen Farben erhältlich*

10 1 € 58,50

❹ 02.135K
James & Nicholson | JN 135K

Kinder 3-Lagen Softshell Jacke

330g/m², 95% Polyester, 5% Elasthan, Außen: 3-lagiges Funktionsmaterial mit TPU Membran, Innen: Microfleece Wasserdicht (5.000mm Wassersäule), winddicht, atmungsaktiv, Netzfutter im Vorderteil, reflektierende Paspel im Vorderteil, Rückenteil und am Ärmel, elastischer Kordelzug mit Stoppern am Saum, Reißverschluss im Vorderteil zur Veredelung

M	*L*	*XL*	*XXL*
122/128	*134/140*	*146/152*	*158/164*

30 1 € 45,–

❺ 02.0137
James & Nicholson | JN 137

Damen 3-Lagen Softshell Jacke

330g/m², 95% Polyester, 5% Elasthan, Außen: 3-Lagen Funktionsmaterial mit TPU-Membran, Innen: Microfleece Wasserdicht (5.000mm Wassersäule), winddicht, atmungsaktiv, Netzfutter im Vorderteil, 2 Seitentaschen mit Reißverschluss, elastischer Kordelzug mit Stoppern am Saum, Reißverschluss im Vorderteil zur Veredelung, leicht taillierter Schnitt

S – M – L – XL – XXL

10 1 € 58,50



off white | black | carbon | brown | olive | pop orange | red | aqua | navy

Die angegebenen Preise sind Richtpreise. Konkrete Preise entnehmen Sie bitte der aktuell gültigen Preisliste.



❶ 02.1000 **James & Nicholson | JN 1000**



❷ 02.1001 **James & Nicholson | JN 1001**

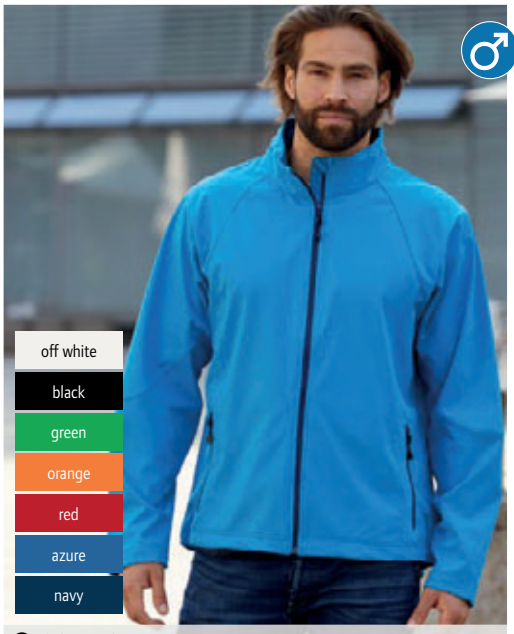

❸ 02.1020
James & Nicholson | JN 1020

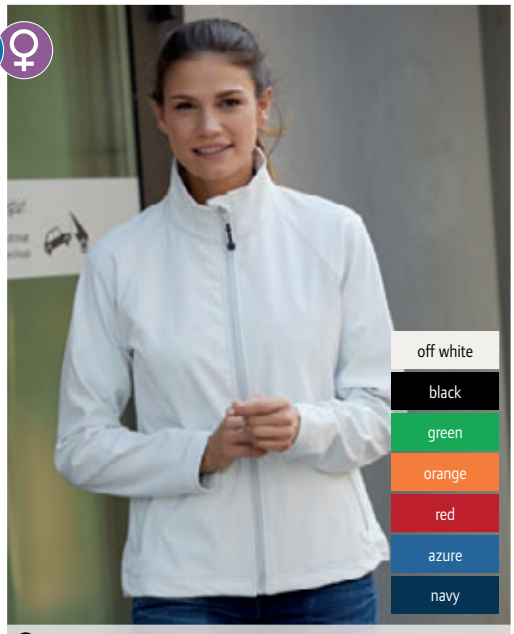

❹ 02.1021
James & Nicholson | JN 1021



❺ 02.1022
James & Nicholson | JN 1022



❻ 02.1023
James & Nicholson | JN 1023



❶ 02.1000
James & Nicholson | JN 1000
Herren 3-Lagen Winter Softshell Jacke
330g/m², Außen: 95% Polyester, 5% Elasthan, Mittelschicht und Innen: 100% Polyester, TPU Membran
5.000mm Wassersäule, wind- und wasserdicht, atmungsaktiv und wasserdampfdurchlässig, abzippbare gefütterte und wattierte Kapuze, wärmender Fleecekragen, durchgehende Windschutzblende, Reflexpaspel an Schulter und Fronttaschen, 2 Fronttaschen, 1 Brusttasche, innen Brusttasche und Handytasche, 2-Wege-Reißverschluss, elastische Kordel mit Stopper an Kapuze und Saum, Reißverschluss zur Rückenveredelung
S – M – L – XL – XXL – 3XL
10 1 € 81,50

❷ 02.1001
James & Nicholson | JN 1001
Damen 3-Lagen Winter Softshell Jacket
330g/m², Außen: 95% Polyester, 5% Elasthan, Mittelschicht und Innen: 100% Polyester, TPU Membran
5.000mm Wassersäule, wind- und wasserdicht, atmungsaktiv und wasserdampfdurchlässig, abzippbare gefütterte und wattierte Kapuze, wärmender Fleecekragen, durchgehende Windschutzblende, Reflexpaspel an Schulter und Fronttaschen, 2 Fronttaschen, 1 Brusttasche, innen Brusttasche und Handytasche, 2-Wege-Reißverschluss, elastische Kordel mit Stopper an Kapuze und Saum, Reißverschluss zur Rückenveredelung, leicht taillierter Schnitt
S – M – L – XL – XXL
10 1 € 81,50

❸ 02.1020
James & Nicholson | JN 1020
Herren 3-Lagen Softshell Jacke
270g/m², 90% Polyester, 10% Elasthan, 3-lagiges Funktionsmaterial mit TPU-Membran
Wind- und wasserdicht (2.000mm Wassersäule), atmungsaktiv (2.000g/m² in 24h), 2 Seitentaschen mit Reißverschluss, 2 Innentaschen, elastische Kordel mit Stopper am Saum, weicher sportlicher Stretchstoff
S – M – L – XL – XXL – 3XL
20 1 € 58,50

❹ 02.1021
James & Nicholson | JN 1021
Damen 3-Lagen Softshell Jacke
270g/m², 90% Polyester, 10% Elasthan, 3-lagiges Funktionsmaterial mit TPU-Membran
wind- und wasserdicht (2.000mm Wassersäule), atumgsaktiv (2.000g/m² in 24h), 2 Seitentaschen mit Reißverschluss, 2 Innentaschen, elastische Kordel mit Stopper am Saum, weicher sportlicher Stretchstoff, leicht taillierter Schnitt
S – M – L – XL – XXL
20 1 € 58,50

❺ 02.1022
James & Nicholson | JN 1022
Herren 3-Lagen Softshell Gilet
270g/m², 90% Polyester, 10% Elasthan
Wind- und wasserdicht (2.000mm Wassersäule), atmungsaktiv (2.000g/m² in 24h), 3-lagiges Funktionsmaterial mit TPU-Membran, weicher sportlicher Stretchstoff, 2 Seitentaschen mit Reißverschluss, 2 Innentaschen, elastische Kordel mit Stopper am Saum
S – M – L – XL – XXL – 3XL
20 1 € 44,–

❻ 02.1023
James & Nicholson | JN 1023
Damen 3-Lagen Softshell Gilet
270g/m², 90% Polyester, 10% Elasthan, 3-lagiges Funktionsmaterial mit PU-Membran
Wind- und wasserdicht (2.000mm Wassersäule), atmungsaktiv (2.000g/m² in 24h), weicher sportlicher Stretchstoff, 2 Seitentaschen mit Reißverschluss, 2 Innentaschen, elastische Kordel mit Stopper am Saum, leicht taillierter Schnitt
S – M – L – XL – XXL
20 1 € 44,–

Die angegebenen Preise sind Richtpreise. Konkrete Preise entnehmen Sie bitte der aktuell gültigen Preisliste.

❶ 02.1122
James & Nicholson | JN 1122
Herren Softshell Jacke mit abzippbaren Ärmeln
230g/m², Außen: 100% Polyester
Wind- und wasserdichtes 3-Lagen Funktionsmaterial mit TPU-Membran (5.000mm Wassersäule), atmungsaktiv, Nähte nicht versiegelt, Stehkragen, innen kontrastfarbig, reflektierender Reißverschluss und Details an Schulter Rücken und Arm, 2 Seitentaschen, 1 Innentasche, Ärmeltasche
S – M – L – XL – XXL – 3XL
20 1 € 62,50

❷ 02.1121
James & Nicholson | JN 1121
Damen Softshell Jacke mit abzippbaren Ärmeln
230g/m², Außen: 100% Polyester
Wind und wasserdichtes 3-Lagen Funktionsmaterial mit TPU-Membran (5.000mm Wassersäule), atmungsaktiv, Nähte nicht versiegelt, Stehkragen, innen kontrastfarbig, reflektierender Reißverschluss, kontrastfarbige Paspel an Schulter Rücken und Arm, 2 Seitentaschen, 1 Innentasche, Ärmeltasche, taillierter Schnitt
S – M – L – XL – XXL
20 1 € 62,50



❶ 02.1122 **James & Nicholson | JN 1122**
❷ 02.1121 **James & Nicholson | JN 1121**

❸ 02.1088
James & Nicholson | JN 1088
Herren Melange Softshell Jacke
Außen: 360g/m², 96% Polyester, 4% Elasthan, Mittelschicht: TPU Membran, Innen: Microfleece mit Waffelstruktur
Winddicht, atmungsaktiv, wasserabweisend (5.000mm Wassersäule), 3-lagiges Material, Stehkragen, 2 Seitentaschen mit Reißverschluss, Nähte nicht versiegelt, Armabschluss mit Klett
S – M – L – XL – XXL – 3XL
15 1 € 67,–

❹ 02.1087
James & Nicholson | JN 1087
Damen Melange Softshell Jacke
Außen: 360g/m², 96% Polyester, 4% Elasthan, Mittelschicht: TPU Membran, Innen: Microfleece mit Waffelstruktur
Winddicht, atmungsaktiv, wasserabweisend (5.000mm Wassersäule), 3-lagiges Material, Stehkragen, 2 Seitentaschen mit Reißverschluss, Nähte nicht versiegelt, leicht tailliert
S – M – L – XL – XXL
15 1 € 67,–



❸ 02.1088 **James & Nicholson | JN 1088**
❹ 02.1087 **James & Nicholson | JN 1087**

❺ 02.1058
James & Nicholson | JN 1058
Herren Design Softshell Jacke
210g/m², 100% Polyester
Trendige Optik, weiches Softshell-Material mit wasserabweisender Oberfläche, durchgehend hinterlegter Frontreißverschluss, Stehkragen, 2 seitliche Taschen und 2 Brusttaschen mit Reißverschluss, Weitenregulierung am Ärmelsaum durch Druckknöpfe
S – M – L – XL – XXL – 3XL
20 1 € 60,–

❻ 02.1057
James & Nicholson | JN 1057
Damen Design Softshell Jacke
210g/m², 100% Polyester
Trendige Optik, weiches Softshell-Material mit wasserabweisender Oberfläche, durchgehend hinterlegter Frontreißverschluss, Stehkragen, 2 seitliche Taschen und 2 Brusttaschen mit Reißverschluss, Weitenregulierung am Ärmelsaum durch Druckknöpfe
S – M – L – XL – XXL
20 1 € 60,–

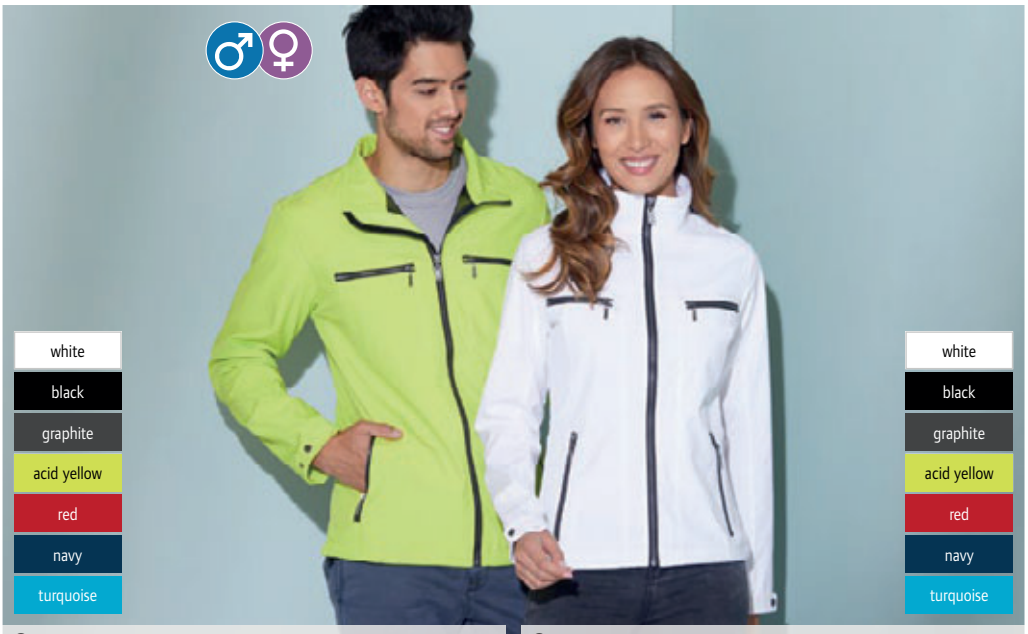

❺ 02.1058 **James & Nicholson | JN 1058**
❻ 02.1057 **James & Nicholson | JN 1057**

Die angegebenen Preise sind Richtpreise. Konkrete Preise entnehmen Sie bitte der aktuell gültigen Preisliste.



❶ 02.1124
James & Nicholson | JN 1124

❷ 02.1123
James & Nicholson | JN 1123



❸ 02.1114
James & Nicholson | JN 1114

❹ 02.1113
James & Nicholson | JN 1113



❺ 02.1116
James & Nicholson | JN 1116

❻ 02.1115
James & Nicholson | JN 1115

❶ 02.1124
James & Nicholson | JN 1124
Herren Hybrid Sweat Jacke
280g/m², Oberstoff 1: 80% Baumwolle, 20% Polyester, Oberstoff 2: 100% Polyamid, Wattierung: 100% Polyester
Rückenteil und Ärmel aus French-Terry-Qualität, leicht wattiertes und gestepptes Vorderteil, 2 seitliche Taschen mit Reißverschluss, 2 Innentaschen
S – M – L – XL – XXL – 3XL
25 1 € 45,50

❷ 02.1123
James & Nicholson | JN 1123
Damen Hybrid Sweat Jacke
280g/m², Oberstoff 1: 80% Baumwolle, 20% Polyester, Oberstoff 2: 100% Polyamid, Wattierung: 100% Polyester
Taillierter Schnitt, Stehkragen, Rückenteil und Ärmel aus French-Terry-Qualität, leicht wattiertes und gestepptes Vorderteil, 2 seitliche Taschen mit Reißverschluss, 2 Innentaschen
S – M – L – XL – XXL
25 1 € 45,50

❸ 02.1114
James & Nicholson | JN 1114
Herren Hybrid Gilet
Oberstoff: 100% Polyamid, Oberstoff 2: 92% Polyester, 8% Elasthan, Futterstoff: 100% Polyamid, Wattierung: 100% Polyester
Leicht wattierte Weste, sportlicher Materialmix mit Ripstop-Gewebe, elastische Stoffeinsätze, Stehkragen, unterlegter Kontrast- Reißverschluss mit Kinnschutz, Kontrastfutter, 2 Seitentaschen und Innentasche mit Reißverschluss, Veredelungszugang im Futter
S – M – L – XL – XXL – 3XL
30 1 € 52,50

❹ 02.1113
James & Nicholson | JN 1113
Damen Hybrid Gilet
Oberstoff: 100% Polyamid, Oberstoff 2: 92% Polyester, 8% Elasthan, Futterstoff: 100% Polyamid, Wattierung: 100% Polyester
Taillierter Schnitt, leicht wattierte Weste, sportlicher Materialmix mit Ripstop-Gewebe, elastische Stoffeinsätze, Stehkragen, unterlegter Kontrast-Reißverschluss mit Kinnschutz, Kontrastfutter, 2 Seitentaschen und Innentasche mit Reißverschluss, Veredelungszugang im Futter
S – M – L – XL – XXL
30 1 € 52,50

❺ 02.1116
James & Nicholson | JN 1116
Herren Hybrid Jacke
Oberstoff: 100% Polyamid, Oberstoff 2: 92% Polyester, 8% Elasthan, Futterstoff: 100% Polyamid, Wattierung: 100% Polyester
Leicht wattierte Jacke, sportlicher Materialmix mit Ripstop-Gewebe, elastische Stoffeinsätze, Stehkragen, unterlegter Reißverschluss mit Kinnschutz und Futter in Kontrastfarbe, 2 Seitentaschen und Innentasche mit Reißverschluss, Veredelungszugang im Futter
S – M – L – XL – XXL – 3XL
30 1 € 71,–

❻ 02.1115
James & Nicholson | JN 1115
Damen Hybrid Jacke
Oberstoff: 100% Polyamid, Oberstoff 2: 92% Polyester, 8% Elasthan, Futterstoff: 100% Polyamid, Wattierung: 100% Polyester
Leicht wattierte Jacke, sportlicher Materialmix mit Ripstop-Gewebe, elastische Stoffeinsätze, Stehkragen, unterlegter Reißverschluss mit Kinnschutz und Futter in Kontrastfarbe, 2 Seitentaschen und Innentasche mit Reißverschluss, Veredelungszugang im Futter, taillierter Schnitt
S – M – L – XL – XXL
30 1 € 71,–

Die angegebenen Preise sind Richtpreise. Konkrete Preise entnehmen Sie bitte der aktuell gültigen Preisliste.

❶ 02.1140
James & Nicholson | JN 1140
Herren Daunenjacke
Oberstoff: 100% Polyamid, Futterstoff: 100% Polyamid, Wattierung: 90% Daunen, 10% Federn Leichtes wind- und wasserabweisendes Material, kontrastfarbiges Innenfutter und Reißverschlüsse, kontrastfarbige Einfassung am Ärmel und am Saum, 2 seitliche Taschen mit Reißverschluss
S – M – L – XL – XXL – 3XL
30 1 € 72,–

❷ 02.1139
James & Nicholson | JN 1139
Damen Daunenjacke
Oberstoff: 100% Polyamid, Futterstoff: 100% Polyamid, Wattierung: 90% Daunen, 10% Federn Leichtes wind- und wasserabweisendes Material, kontrastfarbiges Innenfutter und Reißverschlüsse, kontrastfarbige Einfassung am Ärmel und am Saum, 2 seitliche Taschen mit Reißverschluss, taillierter Schnitt
S – M – L – XL – XXL
30 1 € 72,–

❸ 02.1138
James & Nicholson | JN 1138
Herren Daunen Bodywarmer
Oberstoff: 100% Polyamid, Futterstoff: 100% Polyamid, Wattierung: 90% Daunen, 10% Federn Leichtes wind- und wasserabweisendes Material, kontrastfarbiges Innenfutter und Reißverschlüsse, kontrastfarbige Einfassung am Armausschnitt und am Saum, 2 seitliche Taschen mit Reißverschluss
S – M – L – XL – XXL – 3XL
30 1 € 60,–

❹ 02.1137
James & Nicholson | JN 1137
Damen Daunen Bodywarmer
Oberstoff: 100% Polyamid, Futterstoff: 100% Polyamid, Wattierung: 90% Daunen, 10% Federn Leichtes wind- und wasserabweisendes Material, kontrastfarbiges Innenfutter und Reißverschlüsse, kontrastfarbige Einfassung am Armausschnitt und am Saum, 2 seitliche Taschen mit Reißverschluss, taillierter Schnitt
S – M – L – XL – XXL
30 1 € 60,–

❺ 02.1133
James & Nicholson | JN 1133
Damen Winterjacke
Oberstoff 1: 100% Polyamid, Oberstoff 2: 92% Polyester/8% Elasthan, Futterstoff: 100% Polyamid, Wattierung: 100% Polyester
Winddicht und wasserabweisend (1.500mm Wassersäule), wattierte Jacke im Materialmix mit Steppung und Teilungsnähten, Stehkragen, Kapuze mit Weitenregulierung, durchgehende Windschutzblende, elastische innenliegende Armbündchen, seitliche Taschen mit Reißverschluss, Innentasche, Reißverschluss für Rückenveredelung, taillierter Schnitt
S – M – L – XL – XXL
10 1 € 60,–

❻ 02.1134
James & Nicholson | JN 1134
Herren Winterjacke
Oberstoff 1: 100% Polyamid, Oberstoff 2: 92% Polyester/8% Elasthan, Futterstoff: 100% Polyamid, Wattierung: 100% Polyester
Winddicht und wasserabweisend (1.500mm Wassersäule), wattierte Jacke im Materialmix mit Steppung und Teilungsnähten, Stehkragen, Kapuze mit Weitenregulierung, durchgehende Windschutzblende, elastische innenliegende Armbündchen, seitliche Taschen mit Reißverschluss, Innentasche, Reißverschluss für Rückenveredelung
S – M – L – XL – XXL – 3XL
10 1 € 60,–



❶ 02.1140 **James & Nicholson | JN 1140**

❷ 02.1139 **James & Nicholson | JN 1139**



❸ 02.1138 **James & Nicholson | JN 1138**

❹ 02.1137 **James & Nicholson | JN 1137**



❺ 02.1133 **James & Nicholson | JN 1133**

❻ 02.1134 **James & Nicholson | JN 1134**

off white/off white
black/silver
graphite/silver
silver melange/graphite
fern green/silver
burnt orange/silver
red/silver
cobalt/silver
indigo blue/silver
navy/silver
magenta/silver
black/anthracite melange
silver/anthracite melange
red/anthracite melange
royal/anthracite melange
navy/anthracite melange

Die angegebenen Preise sind Richtpreise. Konkrete Preise entnehmen Sie bitte der aktuell gültigen Preisliste.



❶ 02.1120
James & Nicholson | JN 1120

❷ 02.1119
James & Nicholson | JN 1119

JAMES & NICHOLSON

❶ 02.1120
James & Nicholson | JN 1120
Herren Steppjacke
Außen: 100% Polyamid, Futter und Wattierung: 100% Polyester
Wind- und wasserabweisend, Stehkragen, unterlegter Reißverschluss, 2 Seitentaschen mit Reißverschluss, Veredelungszugang im Rücken
S – M – L – XL – XXL – 3XL
30 1 € 36,–

❷ 02.1119
James & Nicholson | JN 1119
Damen Steppjacke
Außen: 100% Polyamid, Futter und Wattierung: 100% Polyester
Wind- und wasserabweisend, Stehkragen, unterlegter Reißverschluss, 2 Seitentaschen mit Reißverschluss, Veredelungszugang im Rücken, taillierter Schnitt
S – M – L – XL – XXL
30 1 € 36,–



❸ 02.1136
James & Nicholson | JN 1136

❹ 02.1135
James & Nicholson | JN 1135

❸ 02.1136
James & Nicholson | JN 1136
Herren Steppgilet
Oberstoff: 100% Polyamid, Futterstoff: 100% Polyamid, Wattierung: 100% Polyester
Wind- und wasserabweisendes Gewebe aus Polyamid, Stehkragen, unterlegter Reißverschluss mit Kinnschutz, 2 seitliche Taschen mit Reißverschluss, elastischer Armabschluss, Reißverschluss zur Rückenveredelung
S – M – L – XL – XXL – 3XL
30 1 € 27,60

❹ 02.1135
James & Nicholson | JN 1135
Damen Steppgilet
Oberstoff: 100% Polyamid, Futterstoff: 100% Polyamid, Wattierung: 100% Polyester
Wind- und wasserabweisendes Gewebe aus Polyamid, Stehkragen, unterlegter Reißverschluss mit Kinnschutz, 2 seitliche Taschen mit Reißverschluss, elastischer Armabschluss, Reißverschluss zur Rückenveredelung, taillierter Schnitt
S – M – L – XL – XXL
30 1 € 27,60



❺ 02.1090
James & Nicholson | JN 1090

❻ 02.1089
James & Nicholson | JN 1089

❺ 02.1090
James & Nicholson | JN 1090
Herren Wendegilet
Außen: 100% Polyamid, Futter: 100% Polyester, Wattierung: 100% Polyester DuPont™ Sorona®
Außen gesteppt, innen glatt, Stehkragen, 2 Taschen außen und innen, elastischer Armabschluss, in der Innentasche verstaubar
S – M – L – XL – XXL – 3XL
25 1 € 63,–

❻ 02.1089
James & Nicholson | JN 1089
Damen Wendegilet
Außen: 100% Polyamid, Futter: 100% Polyester, Wattierung: 100% Polyester DuPont™ Sorona®
Leicht tailliert, außen gesteppt, innen glatt, Stehkragen, 2 Taschen außen und innen, elastischer Armabschluss, Reißverschluss für Veredelung in Seitennaht, in der Innentasche verstaubar
S – M – L – XL – XXL
25 1 € 63,–

Die angegebenen Preise sind Richtpreise. Konkrete Preise entnehmen Sie bitte der aktuell gültigen Preisliste.

❶ 02.1112
James & Nicholson | JN 1112
Herren Lightweight Jacke
Oberstoff: 100% Polyamid, Futterstoff: 100% Polyamid, Wattierung: 100% Polyester
Stehkragen, unterlegter Reißverschluss in Kontrastfarbe, Kinnschutz, elastischer Abschluss an Arm und Bund, seitliche Reißverschlusstaschen, wind- und wasserabweisend, teils gesteppt, große Fläche zur Veredelung
S – M – L – XL – XXL – 3XL
30 1 € 79,–

❷ 02.1111
James & Nicholson | JN 1111
Damen Lightweight Jacke
Oberstoff: 100% Polyamid, Futterstoff: 100% Polyamid, Wattierung: 100% Polyester
Wind- und wasserabweisend, Stehkragen, unterlegter Reißverschluss in Kontrastfarbe, Kinnschutz, elastischer Abschluss an Arm und Bund, seitliche Reißverschlusstaschen, leicht tailliert
S – M – L – XL – XXL
30 1 € 79,–



black/silver · silver/black · olive/silver · indian red/silver · navy/silver

❶ 02.1112
James & Nicholson | JN 1112

❷ 02.1111
James & Nicholson | JN 1111

❸ 02.1110
James & Nicholson | JN 1110
Herren Lightweight Gilet
Oberstoff: 100% Polyamid, Futterstoff: 100% Polyamid, Wattierung: 100% Polyester
Wind- und wasserabweisend, Stehkragen, unterlegter Reißverschluss in Kontrastfarbe, Kinnschutz, elastischer Armabschluss, seitliche Reißverschlusstaschen, teils gesteppt, dadurch große Fläche zur Veredelung
S – M – L – XL – XXL – 3XL
30 1 € 60,–

❹ 02.1109
James & Nicholson | JN 1109
Damen Lightweight Gilet
Oberstoff: 100% Polyamid, Futterstoff: 100% Polyamid, Wattierung: 100% Polyester
Wind- und wasserabweisend, Stehkragen, unterlegter Reißverschluss in Kontrastfarbe, Kinnschutz, elastischer Armabschluss, seitliche Reißverschlusstaschen, leicht tailliert
S – M – L – XL – XXL
30 1 € 60,–



black/silver · silver/black · olive/silver · indian red/silver · navy/silver

❸ 02.1110
James & Nicholson | JN 1110

❹ 02.1109
James & Nicholson | JN 1109

❺ 02.1092
James & Nicholson | JN 1092
Herren Wendejacke
Außen: 100% Polyamid, Futter: 100% Polyester, Wattierung: 100% Polyester DuPont™ Sorona®
Außen gesteppt, innen glatt, 2 Taschen außen und innen, elastischer Armabschluss, in der Innentasche verstaubar
S – M – L – XL – XXL – 3XL
20 1 € 78,50

❻ 02.1091
James & Nicholson | JN 1091
Damen Wendejacke
Außen: 100% Polyamid, Futter: 100% Polyester, Wattierung: 100% Polyester DuPont™ Sorona®
Leicht tailliert, außen gesteppt, innen glatt, 2 Taschen außen und innen, elastischer Armabschluss, Reißverschluss für Veredelung in Seitennaht, in der Innentasche verstaubar
S – M – L – XL – XXL
20 1 € 78,50



black/yellow · black/silver · jungle green/acid yellow · red/carbon · navy/aqua

❺ 02.1092
James & Nicholson | JN 1092

❻ 02.1091
James & Nicholson | JN 1091

Die angegebenen Preise sind Richtpreise. Konkrete Preise entnehmen Sie bitte der aktuell gültigen Preisliste.



❶ 02.1082
James & Nicholson | JN 1082

❷ 02.1081
James & Nicholson | JN 1081

❶ 02.1082
James & Nicholson | JN 1082
Herren Daunen Jacke
Oberstoff: 100% Polyester, Futterstoff: 100% Polyester, Wattierung: 90% Daunen, 10% Federn
Stehkragen, kontrastfarbige Einfassung an Reißverschluss Kragen und Ärmeln, durchgehende Windschutzblende, 2 seitliche Taschen und 1 Innentasche mit Reißverschluss, softes wind- und wasserabweisendes Gewebe
S – M – L – XL – XXL – 3XL
15 1 € 113,–

❷ 02.1081
James & Nicholson | JN 1081
Damen Daunen Jacke
Oberstoff: 100% Polyester, Futterstoff: 100% Polyester, Wattierung: 90% Daunen, 10% Federn
Leicht tailliert, Stehkragen, kontrastfarbige Einfassung an Reißverschluss Kragen und Ärmeln, durchgehende Windschutzblende, 2 seitliche Taschen und 1 Innentasche mit Reißverschluss, softes wind- und wasserabweisendes Gewebe
S – M – L – XL – XXL
15 1 € 113,–



❸ 02.1080
James & Nicholson | JN 1080

❹ 02.1079
James & Nicholson | JN 1079

❸ 02.1080
James & Nicholson | JN 1080
Herren Daunen Bodywarmer
Oberstoff: 100% Polyester, Futterstoff: 100% Polyester, Wattierung: 90% Daunen, 10% Federn
Stehkragen, kontrastfarbige Einfassung an Reißverschluss und Kragen, durchgehende Windschutzblende, 2 seitliche Taschen und 1 Innentasche mit Reißverschluss, elastischer Abschluss am Armloch, softes wind- und wasserabweisendes Gewebe
S – M – L – XL – XXL – 3XL
20 1 € 88,–

❹ 02.1079
James & Nicholson | JN 1079
Damen Daunen Bodywarmer
Oberstoff: 100% Polyester, Futterstoff: 100% Polyester, Wattierung: 90% Daunen, 10% Federn
Leicht tailliert, Stehkragen, kontrastfarbige Einfassung an Reißverschluss und Kragen, durchgehende Windschutzblende, 2 seitliche Taschen und 1 Innentasche mit Reißverschluss, elastischer Abschluss am Armloch, softes wind- und wasserabweisendes Gewebe
S – M – L – XL – XXL
20 1 € 88,–



❺ 02.1104
James & Nicholson | JN 1104

❻ 02.1103
James & Nicholson | JN 1103

❺ 02.1104
James & Nicholson | JN 1104
Herren Wintersport Jacke
Außen: 100% Polyester, Futter: 70% Polyester, 30% Polyacryl
Ripstop-Gewebe, wind- und wasserabweisend, Teddyfutter, verstellbare Kapuze, Seitentaschen, Innentasche, Kontrasteinfassung an Arm und Saum, reflektierende Paspel am Ärmel, Reißverschluss im Futter zur Veredelung
S – M – L – XL – XXL – 3XL
20 1 € 60,–

❻ 02.1103
James & Nicholson | JN 1103
Damen Wintersport Jacke
Außen: 100% Polyester, Futter: 70% Polyester, 30% Polyacryl
Ripstop-Gewebe, wind- und wasserabweisend, Teddyfutter, verstellbare Kapuze, Seitentaschen, Innentasche, Kontrasteinfassung an Arm und Saum, reflektierende Paspel am Ärmel, Reißverschluss im Futter zur Veredelung, leicht tailliert
S – M – L – XL – XXL
20 1 € 60,–

Die angegebenen Preise sind Richtpreise. Konkrete Preise entnehmen Sie bitte der aktuell gültigen Preisliste.

❶ 02.1060
James & Nicholson | JN 1060
Leichte Herren Daunen Kapuzenjacke
Außen und Innen: 100% Polyamid, Mittelschicht: 90% Daunen, 10% Federn
Leichtes wind- und wasserabweisendes Material, kontrastfarbige Einfassung an Kapuze Ärmeln und Saum, kontrastfarbiges Innenfutter und Reißverschlüsse, 2 seitliche Taschen, doppelte Steppnähte, Jacke ist verstaubar in separatem Packbeutel
S – M – L – XL – XXL – 3XL
20 1 € 88,–


black/grey


carbon/ acid yellow

❷ 02.1059
James & Nicholson | JN 1059
Leichte Damen Daunen Kapuzenjacke
Außen und Innen: 100% Polyamid, Mittelschicht: 90% Daunen, 10% Federn
Leichtes wind- und wasserabweisendes Material, kontrastfarbige Einsätze an Kapuze Ärmel und Saum, kontrastfarbiges Innenfutter und Reißverschlüsse, 2 seitliche Taschen mit Reißverschluss, 2 Innentaschen, doppelte Steppnähte, verstaubar in separatem Packbeutel
S – M – L – XL – XXL
20 1 € 88,–


green/carbon


yellow/carbon

❸ 02.1062
James & Nicholson | JN 1062
Leichter Herren Daunen Kapuzen Bodywarmer
Außen und Innen: 100% Polyamid, Mittelschicht: 90% Daunen, 10% Federn
Leichtes wind- und wasserabweisendes Material, kontrastfarbige Einfassung an Kapuze Ärmeln und Saum, 2 seitliche Taschen, doppelte Steppnähte, kontrastfarbiges Innenfutter und Reißverschlüsse, leicht verstaubar in separatem Packbeutel
S – M – L – XL – XXL – 3XL
30 1 € 74,50


dark orange/ carbon


red/navy

❹ 02.1061
James & Nicholson | JN 1061
Leichte Damen Daunen Kapuzen Bodywarmer
Außen und Innen: 100% Polyamid, Mittelschicht: 90% Daunen, 10% Federn
Leichtes wind- und wasserabweisendes Material, Bodywarmer ist leicht verstaubar in separatem Packbeutel, doppelte Steppnähte, kontrastfarbiges Innenfutter und Reißverschlüsse, kontrastfarbige Einfassung an Kapuze, Ärmeln und Saum, 2 seitliche Taschen
S – M – L – XL – XXL
30 1 € 74,50


blue/silver

❺ 02.1004
James & Nicholson | JN 1004
Herren Kapuzen Steppweste
Außen: 100% Polyamid, Mittelschicht: 100% Polyester
Wind- und wasserabweisend (600mm Wassersäule), matte Oberfläche mit leichter TPU-Beschichtung, abnehmbare Kapuze, 2 Fronttaschen, Brusttasche und Handytasche innen, durchgehende Windschutzblende, elastische Kordel mit Stopper an Kapuze und Saum, Reißverschluss zur Rückenveredelung
S – M – L – XL – XXL – 3XL
20 1 € 40,50

❻ 02.1005
James & Nicholson | JN 1005
Damen Kapuzen Steppweste
Außen: 100% Polyamid, Mittelschicht: 100% Polyester
Wind- und wasserabweisend (600mm Wassersäule), matte Oberfläche mit leichter PU-Beschichtung, abnehmbare Kapuze, 2 Fronttaschen, Brusttasche und Handytasche innen, durchgehende Windschutzblende, elastische Kordel mit Stopper an Kapuze und Saum, Reißverschluss zur Rückenveredelung, leicht taillierter Schnitt
S – M – L – XL – XXL
20 1 € 40,50



❶ 02.1060 **James & Nicholson | JN 1060**
❷ 02.1059 **James & Nicholson | JN 1059**



❸ 02.1062 **James & Nicholson | JN 1062**
❹ 02.1061 **James & Nicholson | JN 1061**



❺ 02.1004 **James & Nicholson | JN 1004**
❻ 02.1005 **James & Nicholson | JN 1005**


black/grey


carbon/ acid yellow


green/carbon


yellow/carbon


dark orange/ carbon


magenta/ graphite


red/navy


blue/silver

Die angegebenen Preise sind Richtpreise. Konkrete Preise entnehmen Sie bitte der aktuell gültigen Preisliste.



❶ 02.1106
James & Nicholson | JN 1106

❷ 02.1105
James & Nicholson | JN 1105

❶ 02.1106
James & Nicholson | JN 1106
Herren Lightweight Daunenjacke

Oberstoff: 100% Polyamid, Wattierung: 90% Daunen, 10% Federn, 2.Wattierung: 100% Polyester, Melange Farben: Oberstoff: 69% Polyamid, 31% Polyester
Weiches wind- und wasserabweisendes Gewebe, Stehkragen, durchgehende Knopfleiste mit Druckknöpfen, Innentasche mit Reißverschluss, 2 Brusttaschen mit Druckknöpfen, 2 Seitentaschen mit Reißverschluss

S – M – L – XL – XXL – 3XL

25 1 € 84,–

❷ 02.1105
James & Nicholson | JN 1105
Damen Lightweight Daunenjacke

Oberstoff: 100% Polyamid, Wattierung: 90% Daunen, 10% Federn, 2. Wattierung: 100% Polyester, Melange Farben: Oberstoff: 69% Polyamid, 31% Polyester
Weiches wind- und wasserabweisendes Gewebe, Stehkragen, durchgehende Knopfleiste mit Druckknöpfen, Innentasche mit Reißverschluss, 2 Brusttaschen mit Druckknöpfen, 2 Seitentaschen mit Reißverschluss, taillierter Schnitt

S – M – L – XL – XXL

25 1 € 84,–



❸ 02.1100
James & Nicholson | JN 1100

❹ 02.1099
James & Nicholson | JN 1099

❸ 02.1100
James & Nicholson | JN 1100
Herren Winterjacke

Außen: 100% Polyamid, Wattierung: 100% Polyester DuPont™ Sorona®, Futter: 100% Polyester Stehkragen mit integrierter Kapuze, Schulterbesatz und untere Armrückseite aus Wollfilz, 2-Wege-Reißverschluss, Brusttasche mit Druckknöpfen, 2 Seitentaschen mit Reißverschluss, Strickbündchen an Arm und Kragen, Reißverschluss im Futter zur Veredelung

S – M – L – XL – XXL – 3XL

10 1 € 120,–

❹ 02.1099
James & Nicholson | JN 1099
Damen Winterjacke

Außen: 100% Polyamid, Wattierung: 100% Polyester DuPont™ Sorona®, Futter: 100% Polyester Stehkragen mit integrierter Kapuze, Schulterbesatz und untere Armrückseite aus Wollfilz, 2-Wege-Reißverschluss, 2 Seitentaschen mit Reißverschluss, Strickbündchen an Arm und Kragen, Reißverschluss im Futter zur Veredelung, leicht tailliert

S – M – L – XL – XXL

10 1 € 120,–



❺ 02.1102
James & Nicholson | JN 1102

❻ 02.1101
James & Nicholson | JN 1101

❺ 02.1102
James & Nicholson | JN 1102
Herren Wintersport Jacke

Oberstoff: 100% Polyamid und 90% Polyester, 10% Elasthan, Futter: 100% Polyamid, 100% Polyester, Wattierung: 100% Polyester DuPont™ Sorona®
Wind- und wasserabweisend, regulierbare wattierte Kapuze, 2-Wege-Reißverschluss, 4 Taschen, Innentasche, Netztasche, Steppelemente, Softshelleinsätze, abnehmbarer Schneefang, Reißverschluss innen zur Veredelung

S – M – L – XL – XXL – 3XL

10 1 € 120,–

❻ 02.1101
James & Nicholson | JN 1101
Damen Wintersport Jacke

Oberstoff: 100% Polyamid und 90% Polyester, 10% Elasthan, Futter: 100% Polyamid, 100% Polyester, Wattierung: 100% Polyester DuPont™ Sorona®
Wind- und wasserabweisend, regulierbare wattierte Kapuze mit Webpelz, 2-Wege-Reißverschluss, 4 Taschen, Innentasche, Netztasche, leicht tailliert, Steppelemente, Softshelleinsätze, abnehmbarer Schneefang, Reißverschluss innen für Veredelung

S – M – L – XL – XXL

10 1 € 120,–

Die angegebenen Preise sind Richtpreise. Konkrete Preise entnehmen Sie bitte der aktuell gültigen Preisliste.

❶ 02.1072
James & Nicholson | JN 1072
Herren Steppjacke
Außen: 100% Polyamid, kontrastfarbiger Futterstoff: 100% Polyamid, Besatz: 80% Polyester und 20% Polyamid, Wattierung: 100% Polyester Krageninnenseite und Windblende innen aus weichem Cord, verdeckter 2-Wege-Reißverschluss mit Windschutzblende und Druckknöpfen, aufgesetzte Fronttaschen mit Druckknöpfen, kleine Tasche innen, wasserabweisend
S – M – L – XL – XXL – 3XL
20 1 € 88,–

❷ 02.1071
James & Nicholson | JN 1071
Damen Steppjacke
100% Polyamid, kontrastfarbiger Futterstoff: 100% Polyamid, Besatz: 80% Polyester und 20% Polyamid, Wattierung: 100% Polyester Taillierter Schnitt, Krageninnenseite und Windblende innen aus weichem Cord, verdeckter 2-Wege-Reißverschluss mit Windschutzblende und Druckknöpfen, aufgesetzte Fronttaschen mit Druckknöpfen, kleine Tasche innen, wasserabweisend
S – M – L – XL – XXL
20 1 € 88,–



❶ 02.1072 **James & Nicholson | JN 1072**
❷ 02.1071 **James & Nicholson | JN 1071**

❸ 02.1056
James & Nicholson | JN 1056
Herren Urban Style Jacke
Außen: 100% Polyester, Innen: 100% Polyester Für Business und Freizeit, pflegeleichtes wasserabweisendes Material, Krageninnenseite aus weichem Cord, verdeckter Reißverschluss mit Windschutzblende und Druckknöpfen, 4 aufgesetzte Fronttaschen und 1 Ärmeltasche mit Druckknöpfen, Innentasche mit Reißverschluss, Handytasche, Reißverschluss zur Rückenveredelung
S – M – L – XL – XXL – 3XL
20 1 € 63,–

❹ 02.1055
James & Nicholson | JN 1055
Damen Urban Style Jacke
100% Polyester, Innen: 100% Polyester Für Business und Freizeit, pflegeleichtes wasserabweisendes Material, Krageninnenseite aus weichem Cord, verdeckter Reißverschluss mit Windschutzblende und Druckknöpfen, 4 aufgesetzte Fronttaschen und 1 Ärmeltasche mit Druckknöpfen, Innentasche mit Reißverschluss, Handytasche, Reißverschluss zur Rückenveredelung, taillierter Schnitt mit Gürtel
S – M – L – XL – XXL
20 1 € 63,–

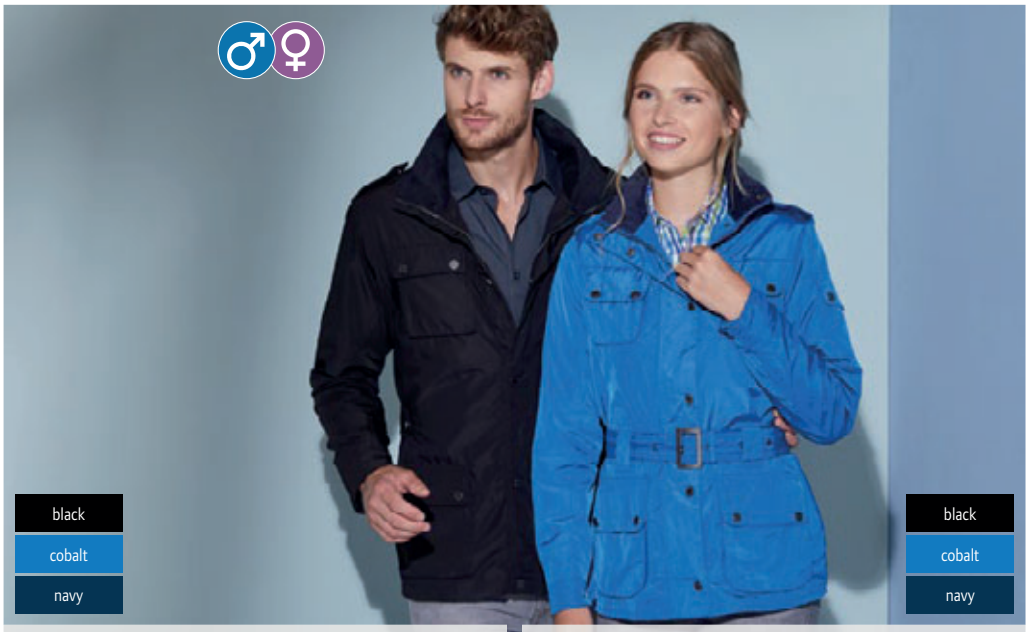

❸ 02.1056 **James & Nicholson | JN 1056**
❹ 02.1055 **James & Nicholson | JN 1055**

❺ 02.1010
James & Nicholson | JN 1010
Herren Outdoor Jacke
Außen: 100% Polyester mit TPU Beschichtung, Innen: 100% Polyester
Wind- und wasserdicht (Wassersäule 3.000mm), atmungsaktiv und wasserdampfdurchlässig (3.000g/m² in 24h), im Kragen integrierte Kapuze, 2 verdeckte Taschen mit Reißverschluss, Brusttasche und Handytasche innen, elastische Kordel mit Stopper an Kapuze und Saum, Reißverschluss zur Rückenveredelung, versiegelte Nähte
S – M – L – XL – XXL – 3XL
20 1 € 57,50

❻ 02.1011
James & Nicholson | JN 1011
Damen Outdoor Jacke
125g/m², Außen: 100% Polyester mit TPU Beschichtung, Innen: 100% Polyester
Wind- und wasserdicht (Wassersäule: 3.000mm), wasserdampfdurchlässig (3.000g/m² in 24h), versiegelte Nähte, im Kragen integrierte Kapuze, 2 verdeckte Taschen mit Reißverschluss, Brusttasche und Handytasche innen, elastische Kordel mit Stopper an Kapuze und Saum, Reißverschluss zur Rückenveredelung, leicht taillierter Schnitt
S – M – L – XL – XXL
20 1 € 57,50



❺ 02.1010 **James & Nicholson | JN 1010**
❻ 02.1011 **James & Nicholson | JN 1011**

Die angegebenen Preise sind Richtpreise. Konkrete Preise entnehmen Sie bitte der aktuell gültigen Preisliste.



❶ 02.0593
James & Nicholson | JN 593

❷ 02.0592
James & Nicholson | JN 592

❶ 02.0593
James & Nicholson | JN 593
Herren Hybrid Jacke

220g/m², Rücken und Ärmel: 92% Polyester, 8% Elasthan, Außen: 100% Polyamid, Mittelschicht: 100% Polyester
Stehkragen mit angenehmer Fleece-Innenseite, sehr softer pflegeleichter und atmungsaktiver Stretchfleece, Vorderseite gesteppt, mit Primaloft® Wattierung, unterlegter Reißverschluss mit Kinnschutz, figurbetonter Schnitt

S – M – L – XL – XXL – 3XL

30 1 € 50,–

❷ 02.0592
James & Nicholson | JN 592
Damen Hybrid Jacke

220g/m², 92% Polyester, 8% Elasthan, Außen: 100% Polyamid, Mittelschicht: 100% Polyester
Sehr softer pflegeleichter und atmungsaktiver Stretchfleece, Vorderseite gesteppt, mit Primaloft® Wattierung, Stehkragen mit angenehmer Fleece-Innenseite, unterlegter Reißverschluss mit Kinnschutz, 2 Einschubtaschen mit Reißverschluss, taillierter Schnitt

S – M – L – XL – XXL

30 1 € 50,–



❸ 02.1035
James & Nicholson | JN 1035

❹ 02.1034
James & Nicholson | JN 1034

❸ 02.1035
James & Nicholson | JN 1035
Leichte Herren Steppjacke

Außen, Mittelschicht, Innen: 100% Polyester, wärmende Thinsulate® 3M™-Wattierung, leichtes Ripstop-Gewebe Optimaler Wärmeschutz bei geringer Materialdicke, unterlegter Front-Reißverschluss mit Kinnschutz, Reißverschlüsse Innenfutter und Armabschluss in Kontrastfarbe, großes JN-Logo im Rückenteil innen, Reflektordruck auf Ärmel, elastische Kordel mit Stopper am Saum, Reißverschluss zur Rückenveredelung, windabweisend

S – M – L – XL – XXL – 3XL

10 1 € 60,–

❹ 02.1034
James & Nicholson | JN 1034
Leichte Damen Steppjacke

Außen, Mittelschicht, Innen: 100% Polyester, wärmende Thinsulate® 3M™-Wattierung, leichtes Ripstop-Gewebe Wasserabweisend, windabweisend, optimaler Wärmeschutz bei geringer Materialdicke, unterlegter Front-Reißverschluss mit Kinnschutz, Reißverschlüsse Innenfutter und Armabschluss in Kontrastfarbe, großes JN-Logo im Rückenteil innen, Reflektordruck auf Ärmel, elastische Kordel mit Stopper am Saum, Reißverschluss zur Rückenveredelung, leicht taillierter Schnitt

S – M – L – XL – XXL

10 1 € 60,–

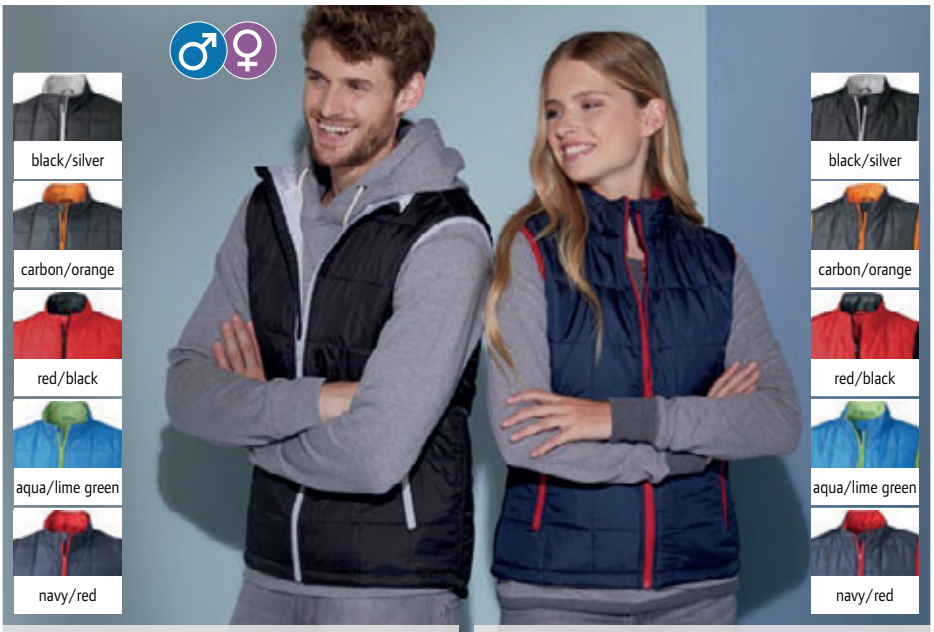

❺ 02.1037
James & Nicholson | JN 1037

❻ 02.1036
James & Nicholson | JN 1036

❺ 02.1037
James & Nicholson | JN 1037
Leichtes Herren Steppgilet

Außen, Mittelschicht, Innen: 100% Polyester, wärmende Thinsulate® 3M™-Wattierung, leichtes Ripstop-Gewebe Optimaler Wärmeschutz bei geringer Materialdicke, unterlegter Front-Reißverschluss mit Kinnschutz, Kontrast-Reißverschlüsse, großes JN-Logo im Rückenteil innen, elastische Kordel mit Stopper am Saum, Reißverschluss zur Rückenveredelung, windabweisend

S – M – L – XL – XXL – 3XL

20 1 € 54,–

❻ 02.1036
James & Nicholson | JN 1036
Leichtes Damen Steppgilet

Außen, Mittelschicht, Innen: 100% Polyester, wärmende Thinsulate® 3M™-Wattierung, leichtes Ripstop-Gewebe Wasserabweisend (600mm Wassersäule), windabweisend, optimaler Wärmeschutz bei geringer Materialdicke, unterlegter Front-Reißverschluss mit Kinnschutz, Kontrast-Reißverschlüsse, großes JN-Logo im Rückenteil innen, elastische Kordel mit Stopper am Saum, Reißverschluss zur Rückenveredelung

S – M – L – XL – XXL

20 1 € 54,–

Die angegebenen Preise sind Richtpreise. Konkrete Preise entnehmen Sie bitte der aktuell gültigen Preisliste.



white
black
red
navy

❶ 02.1049 **James & Nicholson | JN 1049**

white
black
red
navy

❷ 02.1050 **James & Nicholson | JN 1050**





black
green
yellow
dark orange
red
navy

❸ 02.1054 **James & Nicholson | JN 1054**

❹ 02.1053 **James & Nicholson | JN 1053**

black

❺ 02.1052 **James & Nicholson | JN 1052**

black

❻ 02.1051 **James & Nicholson | JN 1051**

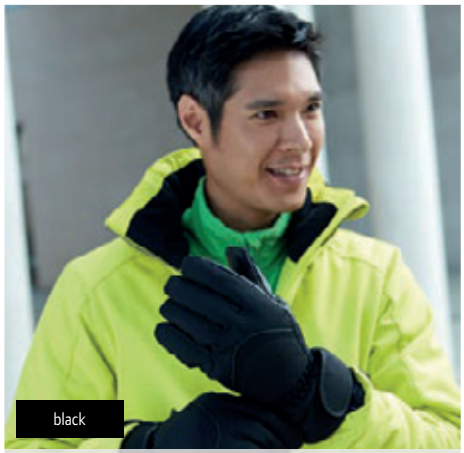

black

❼ 03.7961
Myrtle Beach | MB 7961

❶ 02.1049
James & Nicholson | JN 1049
Damen Outdoor Hybrid Jacke

95% Polyester, 5% Elasthan, Außen: 100% Polyamid, Mittelschicht: 100% Polyester, Innen: 100% Polyester
Taillierter Schnitt, attraktiver Materialmix, elastische Softshelleinsätze, abzippbare regulierbare Softshellkapuze, durchgehend unterlegte Windschutzblende mit Kinnschutz, 4 Fronttaschen mit kontrastfarbigen Reißverschlüssen, Innentasche, wind- und wasserabweisend

S – M – L – XL – XXL

10 1 € 79,50

❷ 02.1050
James & Nicholson | JN 1050
Herren Outdoor Hybrid Jacke

95% Polyester, 5% Elasthan, Außen: 100% Polyamid, Mittelschicht: 100% Polyester, Innen: 100% Polyester
Attraktiver Materialmix, elastische Softshell Einsätze, abzippbare regulierbare Softshellkapuze, durchgehend unterlegte Windschutzblende mit Kinnschutz, 4 Fronttaschen mit kontrastfarbigen Reißverschlüssen, Innentasche, wind- und wasserabweisend

S – M – L – XL – XXL – 3XL

10 1 € 79,50

❸ 02.1054
James & Nicholson | JN 1054
Herren Wintersport Softshell Jacke

92% Polyester, 8% Elasthan, Mittelschicht: 100% Polyester, Innen: 100% Polyester, 3-Lagen Funktionsmaterial mit TPU-Membran
Wind- und wasserdicht (5.000mm Wassersäule), atmungsaktiv (2.000g/m² in 24h), abzippbare gefütterte Kapuze mit mehrfacher Weitenregulierung, unterlegter Frontreißverschluss mit Kinnschutz

S – M – L – XL – XXL – 3XL

10 1 € 98,–

❹ 02.1053
James & Nicholson | JN 1053
Damen Wintersport Softshell Jacke

92% Polyester, 8% Elasthan, Mittelschicht: 100% Polyester, Innen: 100% Polyester, 3-Lagen Funktionsmaterial mit PU-Membran
Wind- und wasserdicht (5.000mm Wassersäule), atmungsaktiv (2.000g/m² in 24h), abzippbare gefütterte Kapuze mit mehrfacher Weitenregulierung, unterlegter Frontreißverschluss mit Kinnschutz, taillierter Schnitt

S – M – L – XL – XXL

10 1 € 98,–

❺ 02.1052
James & Nicholson | JN 1052
Herren Softshell Winter Hose

92% Polyester, 8% Elasthan, Mittelschicht: 100% Polyester, Innen: 100% Polyester, 3-Lagen Funktionsmaterial mit TPU-Membran
Wasserdicht (5.000mm Wassersäule), winddicht, atmungsaktiv (2.000g/m² in 24h), bequeme Weitenregulierung am Bund für optimalen Sitz, formgebende Nahtführung am Knie für sportliche Passform, Beinabschluss mit seitlichem Reißverschluss, elastisch, gefüttert

S – M – L – XL – XXL – 3XL

10 1 € 74,50

❻ 02.1051
James & Nicholson | JN 1051
Damen Softshell Winter Hose

92% Polyester, 8% Elasthan, Futterstoff: 100% Polyester, Wattierung: 100% Polyester, 3-Lagen Funktionsmaterial mit TPU-Membran
Wasserdicht (5.000mm Wassersäule), winddicht, atmungsaktiv (2.000g/m² in 24h), bequeme Weitenregulierung am Bund für optimalen Sitz, formgebende Nahtführung am Knie für sportliche Passform, Beinabschluss mit seitlichem Reißverschluss, elastisch, gefüttert

S – M – L – XL – XXL

10 1 € 74,50

❼ 03.7961 Myrtle Beach | MB 7961
Softshell Handschuhe

92% Polyester, 8% Elasthan
Innenfutter 100% Polyester, Wattierung 100% Polyester, Membrane 100% Polyurethan, Innenhand 100% Leder, winddicht, wasserdicht (5.000mm Wassersäule), atmungsaktiv, schnelltrocknend und wärmeregulierend, geringe Feuchtigkeitsaufnahme, elastisches Obermaterial, individuelle Klettanpassung

6 – 7 – 8 – 9

100 25 € 45,–

Die angegebenen Preise sind Richtpreise. Konkrete Preise entnehmen Sie bitte der aktuell gültigen Preisliste.



❶ 20.K403
Kariban | K403

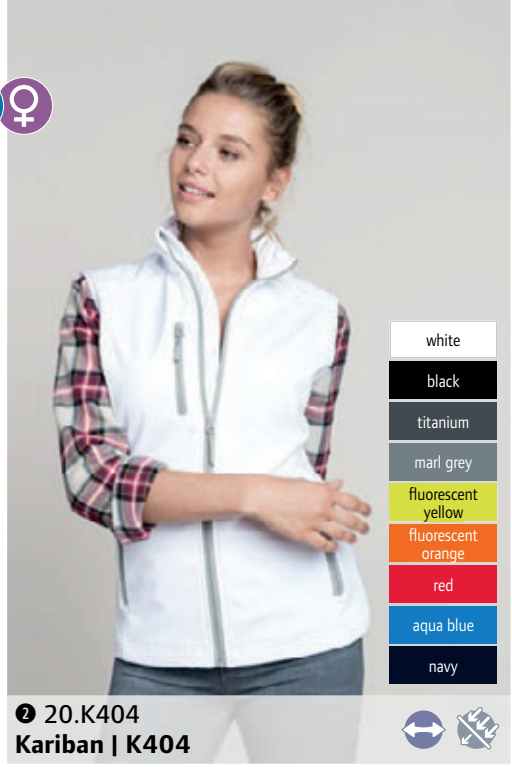

❷ 20.K404
Kariban | K404

KARIBAN

❶ 20.K403 Kariban | K403

Herren Softshell Gilet

300g/m², Außen: 95% Polyester, 5% Elasthan, Mittelschicht: atmungsaktives Material, Innen: Microfleece
Wasserdicht (8.000mm Wassersäule), atmungsaktiv (3.000g/m² in 24h), 3-lagiges Material, durchgehender Qualitäts-Reißverschluss, 2 Vordertaschen mit Reißverschluss, 1 Brusttasche rechts mit Reißverschluss

S – M – L – XL – XXL – 3XL – 4XL

10 1 € 38,50

❷ 20.K404 Kariban | K404

Damen Softshell Gilet

300g/m², Außen: 95% Polyester, 5% Elasthan, Mittelschicht: atmungsaktives Material, Innen: Microfleece
8.000mm Wassersäule, 3.000g/m² in 24h, 3-lagiges Material, durchgehender Qualtitäts-Reißverschluss, 2 Vordertaschen mit Reißverschluss, 1 Brusttasche rechts mit Reißverschluss

S – M – L – XL – XXL – 3XL – 4XL

10 1 € 35,50



❸ 20.K417
Kariban | K417



❹ 20.K418
Kariban | K418

❸ 20.K417 Kariban | K417

Herren Softshell Gilet

250g/m², Außen: 100% Polyester, Mittelschicht: atmungsaktives Membran, Innen: 100% Polyester Wasserabweisend (5.000mm Wassersäule), atmungsaktiv (5.000g/m² in 24h), gefütterter Stehkragen mit Zippgarage, verschweißte Reißverschlüsse an den Taschen in Kontrastfarbe, Kontrast- Reißverschluss vorne, Netzfutter vorne, Kontrastpaspeln an Ärmeln Kragen und Bund, Reißverschluss zum Veredeln innen links, körperbetonter Schnitt

S – M – L – XL – XXL – 3XL – 4XL

10 1 € 52,50

❹ 20.K418 Kariban | K418

Damen Softshell Gilet

250g/m², Außen: 100% Polyester, Mittelschicht: atmungsaktives Membran, Innen: 100% Polyester Wasserabweisend (5.000mm Wassersäule), atmungsaktiv (5.000g/m² in 24h), gefütterter Stehkragen mit Zippgarage, verschweißte Reißverschlüsse an den Taschen in Kontrastfarbe, Kontrast- Reißverschluss vorne, Netzfutter vorne, Kontrastpaspeln an Ärmeln Kragen und Bund, Reißverschluss zum Veredeln innen links, körperbetonter taillierter Schnitt

S – M – L – XL – XXL – 3XL – 4XL

10 1 € 48,50

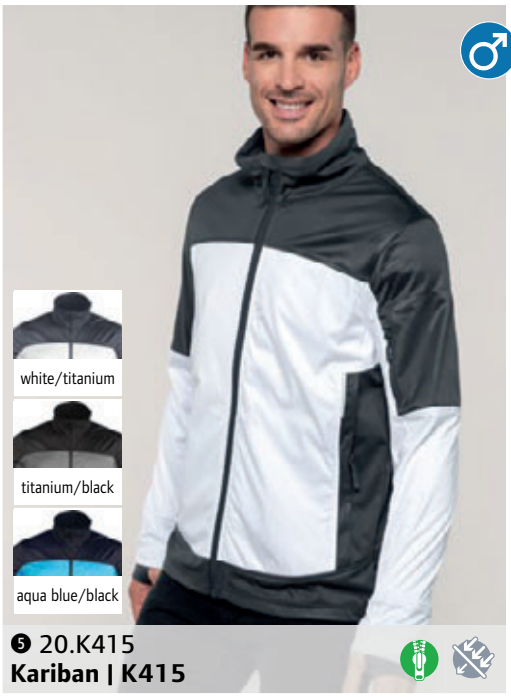

❺ 20.K415
Kariban | K415

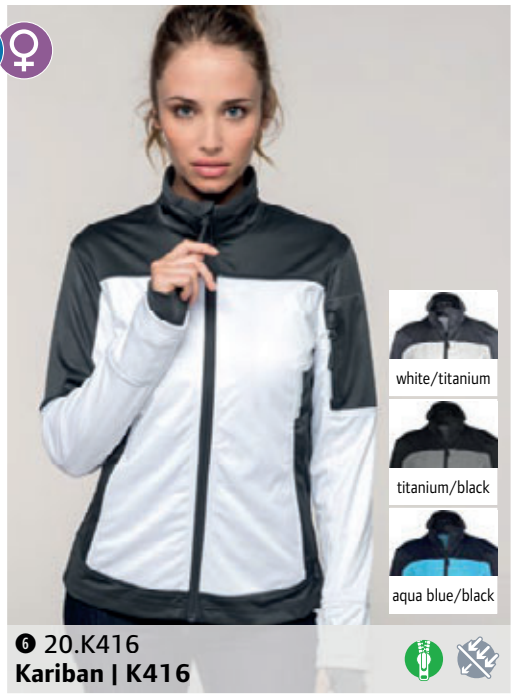

❻ 20.K416
Kariban | K416

❺ 20.K415 Kariban | K415

Zweifarbige Herren Softshell Jacke

250g/m², 100% Polyester, gestricktes Softshell-Material aus 3 Schichten
Wasserabweisend (5.000mm Wassersäule), atmungsaktiv (5.000g/m² in 24h), Polytricot Kragenfutter, 2 Seitentaschen mit Reißverschluss, 1 Reißverschlusstasche an den Ärmeln, innenliegende Ärmelbündchen mit Daumenschlaufe, verdeckter innenliegender Veredelungszugang im Brustbereich, reflektierende Details, körperbetonter Schnitt

S – M – L – XL – XXL – 3XL – 4XL

10 1 € 69,–

❻ 20.K416 Kariban | K416

Zweifarbige Damen Softshell Jacke

250g/m², 100% Polyester, gestricktes Softshell-Material aus 3 Schichten
Wasserabweisend (5.000mm Wassersäule), atmungsaktiv (5.000g/m² in 24h), Polytricot Kragenfutter, 2 Seitentaschen mit Reißverschluss, 1 Reißverschlusstasche an den Ärmeln, innenliegende Ärmelbündchen mit Daumenschlaufe, verdeckter innenliegender Veredelungszugang im Brustbereich, reflektierende Details, körperbetonter Schnitt

S – M – L – XL – XXL – 3XL – 4XL

10 1 € 62,–

Die angegebenen Preise sind Richtpreise. Konkrete Preise entnehmen Sie bitte der aktuell gültigen Preisliste.

KARIBAN



❶ 20.K401
Kariban | K401

Herren 3-Lagen Softshell Jacke
Außen: 300g/m², 95% Polyester, 5% Elasthan, Mittelschicht: atmungsaktives Material, Innen: Microfleece
Wasserdicht (8.000mm Wassersäule), atmungsaktiv (3.000g/m² in 24h), 3-lagiges Material, durchgehender Qualitäts-Reißverschluss, 2 Vordertaschen mit Reißverschluss, 1 Ärmeltasche mit Reißverschluss links

S – M – L – XL – XXL – 3XL – 4XL

10 1 € 47,50

❷ 20.K400
Kariban | K400

Damen 3-Lagen Softshell Jacke
Außen: 300g/m², 95% Polyester, 5% Elasthan, Mittelschicht: atmungsaktives Material, Innen: Microfleece
Wasserdicht (8.000mm Wassersäule), atmungsaktiv (3.000g/m² in 24h), 3-lagiges Material, durchgehender Qualitäts-Reißverschluss, 2 Vordertaschen mit Reißverschluss, 1 Ärmeltasche mit Reißverschluss links

S – M – L – XL – XXL – 3XL – 4XL

10 1 € 45,–

❶ 20.K401 **Kariban | K401**

❷ 20.K400 **Kariban | K400**



white | black | titanium | marl grey | dark chocolate | fluorescent yellow | fluorescent orange | red | aqua blue | navy

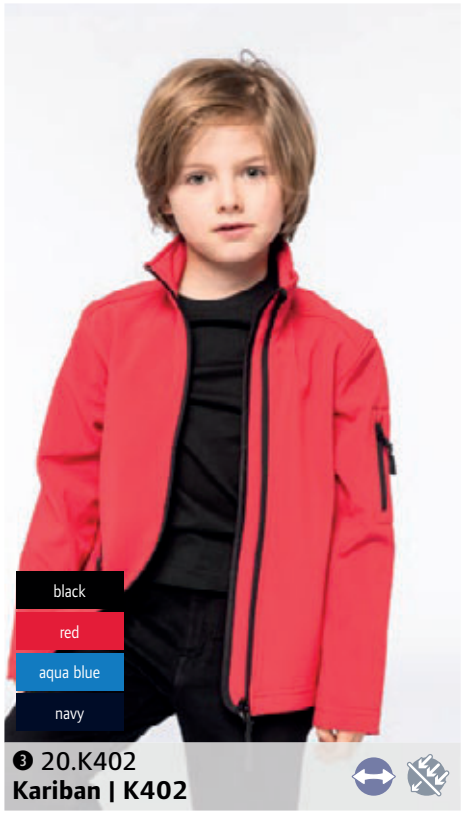

❸ 20.K402
Kariban | K402

Kinder Softshell Jacke
300g/m², Außen: 95% Polyester, 5% Elasthan, Mittelschicht: atmungsaktives Material, Innen: Microfleece
Wasserdicht (8.000mm Wassersäule), atmungsaktiv (3.000g/m² in 24h), 3-lagiges Material, durchgehender Qualitäts-Reißverschluss, 2 Vordertaschen mit Reißverschluss, 1 Ärmeltasche mit Reißverschluss links

6-8	8-10	10-12	12-14
122/128	134/140	146/152	158/164

10 1 € 40,–



❹ 20.K424
Kariban | K424

Herren 2-Lagen Softshell Jacke
300g/m², Außen: 95% Polyester, 5% Elasthan, Innen: 100% Polyester Microfleece
Stehkragen, 2 seitliche Reißverschlusstaschen, Reißverschlüsse in Kontrastfarbe, taillierter Schnitt, verlängertes Rückenteil, wasserabweisend

S – M – L – XL – XXL – 3XL – 4XL

10 1 € 36,50

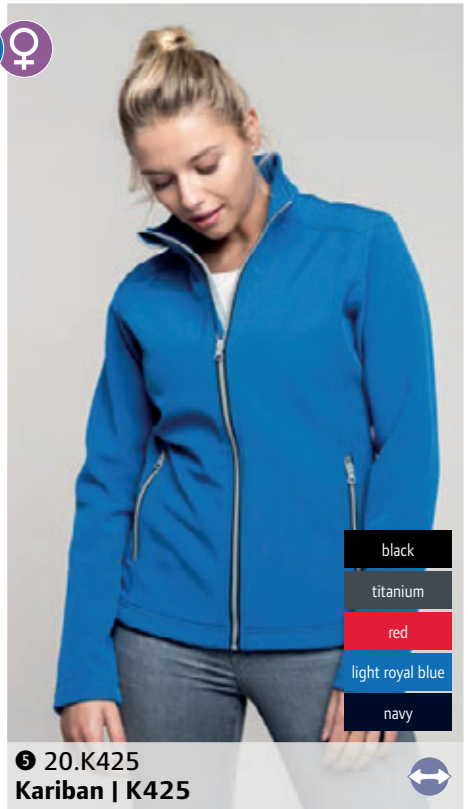

❺ 20.K425
Kariban | K425

Damen 2-Lagen Softshell Jacke
300g/m², Außen: 95% Polyester, 5% Elasthan, Innen: 100% Polyester Microfleece
Stehkragen, 2 seitliche Reißverschlusstaschen, Reißverschlüsse in Kontrastfarbe, taillierter Schnitt, verlängertes Rückenteil, wasserabweisend

XS – S – M – L – XL – XXL – 3XL

10 1 € 36,50

Die angegebenen Preise sind Richtpreise. Konkrete Preise entnehmen Sie bitte der aktuell gültigen Preisliste.







❶ 20.K639
Kariban | K639

2-in-1 Jacke mit abnehmbaren Ärmeln
475g/m², 100% Polyester mit PVC-Beschichtung, Futter: 100% Polyesterfleece, Ärmelfutter: Polyesterwattierung
Kontrastfarbige Applikationen, jeweils 3 Außen- und Innentaschen, Reißverschluss im Futter zur Veredelung, Kordelzug am Saum
S – M – L – XL – XXL – 3XL
10 1 € 57,–

❷ 20.P323
Kariban ProAct | PA323

Softshell Jacke mit abnehmbaren Ärmeln
95% Polyester, 5% Elasthan
Wasserabweisend (8.000mm Wassersäule), atmungsaktiv (3.000g/m² in 24h), 3-lagiges Gewebe mit Membran, innen Microfleece, reflektierende Paspel an Reißverschluss und Armbund, 2 Seitentaschen mit Reißverschluss, abnehmbare Ärmel
XS – S – M – L – XL – XXL – 3XL – 4XL – 5XL
10 1 € 61,–

❸ 20.6104
Kariban | K6104

Wasserdichte Jacke
100% Polyamid
Futter: 100% Polyester, verstellbare Kapuze mit Netzfutter, 2 Fronttaschen mit Reißverschluss, 1 Innentasche, wasserdicht, verschweißte Nähte, wasserdicht (3.000mm Wassersäule), atmungsaktiv (5.000g/m² in 24h), Reißverschluss zur Veredelung an Hüfte und Brust
XS – S – M – L – XL – XXL – 3XL
10 1 € 63,–





❹ 20.K693
Kariban | K693

Workwearjacke „Factory" mit abnehmbaren Ärmeln
465g/m², Außen: 100% Polyester mit PVC-Beschichtung, Innen: 100% Polyester
Windblende mit Druckknöpfen, Ärmelbündchen mit Klettverschluss verstellbar, Kapuze im Kragen, 2 Seitentaschen mit Litze, Kordelzug mit Stoppern am Bund, Reißverschluss im Futter zur Veredelung
S – M – L – XL – XXL – 3XL
10 1 € 53,–

❺ 20.K657
Kariban | K657

3-in-1 Parka
605g/m², Außen: 100% Polyester, Innen: 100% Polyester mit PVC Beschichtung
Abnehmbare Kapuze, verschweißte Nähte, Fleece-Innenjacke aus Polyester Microfleece, Reißverschluss mit Windpatte, Armabschluss mit Klettverschluss, wasserdicht
XS – S – M – L – XL – XXL – 3XL – 4XL
10 1 € 81,–

KARIBAN



❻ 20.K851
Kariban | K851

Reißverschluss Anhänger
Polyurethan und Polyesterband
Reißverschluss-Anhänger zur farbigen Individualisierung, wird als 4-teiliges Set geliefert
onesize
1000 1 € 2,25

Die angegebenen Preise sind Richtpreise. Konkrete Preise entnehmen Sie bitte der aktuell gültigen Preisliste.

KARIBAN

❶ 20.6110 **Kariban | K6110**

Leichte Herren Kapuzen Steppjacke
340g/m², Außen: 100% Polyamid, Futter: 100% Polyester
Kragen mit Kapuze, 2 seitliche Reißverschlusstaschen, Seiteneinsätze mit Längssteppung, Futter und Kapuze innen in Kontrastfarbe (außer bei navy), im Tragebeutel verstaubar
S – M – L – XL – XXL – 3XL – 4XL
5 1 € 66,50

❷ 20.6111 **Kariban | K6111**

Leichte Damen Kapuzen Steppjacke
340g/m², Außen: 100% Polyamid, Futter: 100% Polyester
Kragen mit Kapuze, 2 seitliche Reißverschlusstaschen, Seiteneinsätze mit Längssteppung, Futter und Kapuze innen in Kontrastfarbe (außer bei navy), taillierter Schnitt, im Tragebeutel verstaubar
XS – S – M – L – XL – XXL
5 1 € 66,50



❶ 20.6110
Kariban | K6110

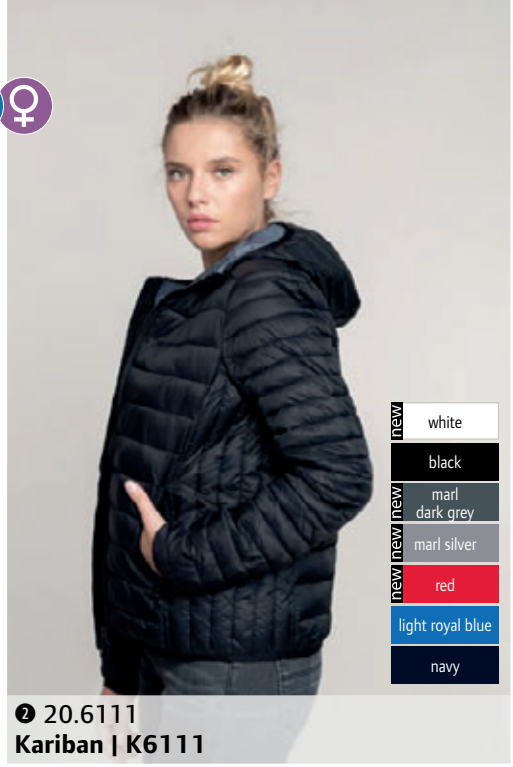

❷ 20.6111
Kariban | K6111

❸ 20.K677 **Kariban | K677**

Parka
450g/m², 100% Oxford Nylon, Futter: 100% Polyamid Wattierung, Innenkragen: 100% Polyester-Fleece-Futter
Kapuze im Kragen, 2 Außentaschen mit Reißverschluss und Klappe, Klettverschlüsse an den Ärmelbündchen, Reißverschluss im Futter zur Veredelung
*XS – S – M – L – XL – XXL – 3XL – 4XL**
** nur in diesen Farben erhältlich*
10 1 € 48,50

❹ 20.6108 **Kariban | K6108**

Damen Parka
Außen: 100% Oxford-Polyester, Innen: Polyester-Steppfutter
Kragen mit Fleecefutter, abnehmbare Kapuze, Reißverschluss mit Leiste und unsichtbaren Druckknöpfen, 2 Reißverschluss-Außentaschen, 1 Reißverschluss-Innentasche, Reißverschluss im Futter zur Veredelung
XS – S – M – L – XL – XXL – 3XL
10 1 € 48,50



❸ 20.K677
Kariban | K677



❹ 20.6108
Kariban | K6108

❺ 20.K679 **Kariban | K679**

Gilet „Record"
275g/m², 100% Nylon, Futter: Polyesterfleece Stehkragen, Ton-in-Ton Reißverschluss, 2 seitliche Einschubtaschen, Reißverschluss im Futter zur Veredelung
*S – M – L – XL – XXL – 3XL**
** nur in diesen Farben erhältlich*
25 1 € 21,80

❻ 20.6118 **Kariban | K6118**

Bodywarmer
Außen: 100% Ripstop Polyester mit AC Beschichtung, Wattierung: 100% Polyester, Futter: 100% Polyester Fleece
Stehkragen, 2 Seitentaschen mit Reißverschluss, 1 Innentasche mit Klettverschluss, Veredelungszugang im Brust- und Rückenfutter
XS – S – M – L – XL – XXL – 3XL – 4XL
10 1 € 35,–

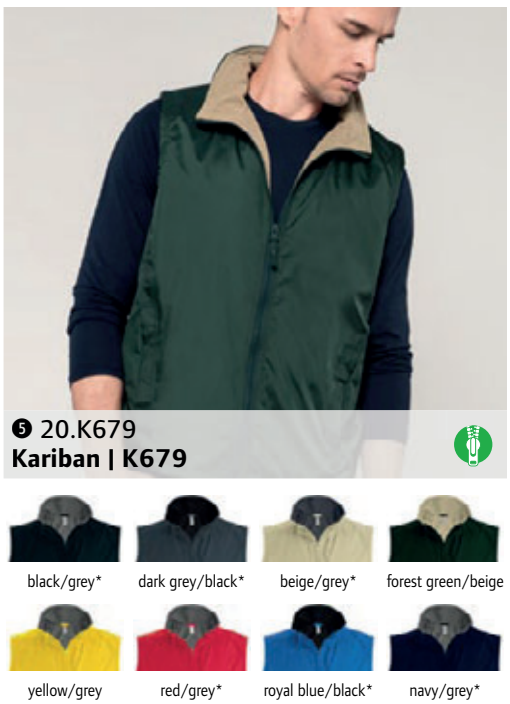

❺ 20.K679
Kariban | K679



❻ 20.6118
Kariban | K6118

Die angegebenen Preise sind Richtpreise. Konkrete Preise entnehmen Sie bitte der aktuell gültigen Preisliste.



❶ 30.232M
Result | R232M

❷ 30.232F
Result | R232F

Result COLOUR

❶ 30.232M
Result | R232M

Herren „Printable" 2-Lagen Softshell Gilet

280g/m², Außen: 100% Polyester, Innen: 100% Polyester Microfleece Körperbetonter Schnitt, Stehkragen, Kontrast Reißverschluss mit Kinnschutz, Seitentaschen mit Reißverschluss, neutrales Label, dekorative Nähte, spezielle Garnstruktur ohne Elasthan für gute Bedruckbarkeit und Elastizität, wasserabweisend, atmungsaktiv, windabweisend

S – M – L – XL – XXL – 3XL – 4XL

20 5 € 24,40

❷ 30.232F
Result | R232F

Damen „Printable" 2-Lagen Softshell Gilet

280g/m², Außen: 100% Polyester, Innen: 100% Polyester Microfleece Körperbetonter Schnitt, Stehkragen, Kontrast Reißverschluss mit Kinnschutz, Seitentaschen mit Reißverschluss, neutrales Label, dekorative Nähte, spezielle Garnstruktur ohne Elasthan für gute Bedruckbarkeit und Elastizität, wasserabweisend, atmungsaktiv, windabweisend

XS – S – M – L – XL – XXL

20 5 € 23,80



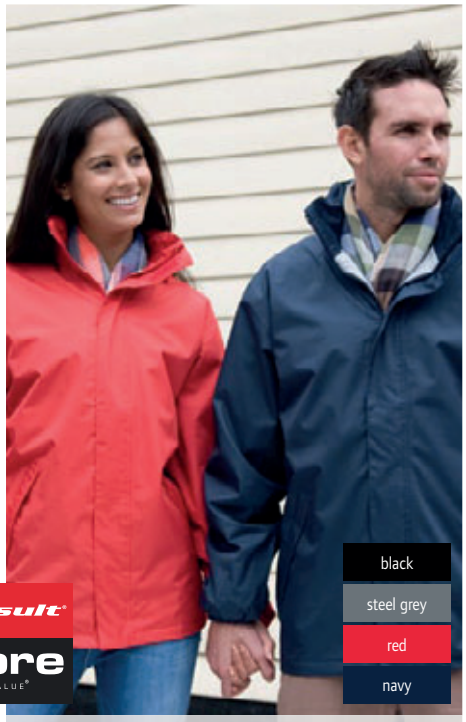



❸ 30.205X
Result Core | R205X

❹ 30.206X
Result Core | R206X

❺ 30.189X
Result | R189X

Windjacke

Außen: 190T Polyester StormDri 2000 mit PU-Beschichtung, Mittelschicht: 70g/m², atmungsaktiver Polymesh Versiegelte Nähte, extrem leicht, verdeckte Kapuze im Kragen mit Kordel, 2 seitliche Taschen mit Reißverschluss, elastische Bündchen, Saum mit verstellbarem Kordelzug, wasserdicht (2.000mm Wassersäule), winddicht, atmungsaktive Lüftungseinsätze an Rück- und Vorderseite, Veredelungszugang über Reißverschluss im Futter

XS – S – M – L – XL – XXL

25 5 € 21,60

Windjacke

Außen: 190T Polyester mit Beschichtung aus StormDri 2000, Innen: 130g/m² Single-Jersey Polyester, Ärmelfutter: 100% Polyester
Hoher Kragen mit verdeckter verstellbarer Kapuze, Windbremse, 2 Vordertaschen, Innentaschen, elastische Armbündchen, 2.000mm Wassersäule, wasserdicht, winddicht, voll versiegelte wasserdichte Nähte, langer Schnitt, Veredelungszugang über Reißverschluss im Futter

S – M – L – XL – XXL – 3XL

20 5 € 32,50

Regenjacke

100% Nylon
Stehkragen mit integrierter Kapuze, Kontrast Reißverschluss, elastische Armabschlüsse, gedrucktes Label innen, kann klein verpackt werden, verklebte Nähte, wasserdicht (3.000mm Wassersäule), atmungsaktiv (1.000g/m² in 24h), winddicht

XS – S – M – L – XL – XXL – 3XL

20 5 € 28,–

Die angegebenen Preise sind Richtpreise. Konkrete Preise entnehmen Sie bitte der aktuell gültigen Preisliste.





❶ 30.231M
Result | R231M

❷ 30.231F
Result | R231F



❸ 30.406X
Result | R406X



white/black | black/black | black/orange | charcoal/black | vivid green/black | yellow/black | red/black | purple/black | navy/navy | navy/royal

2-Lagen Herren Softshell Jacke „Printable"
280g/m², Außen: 100% Polyester, Innen: 100% Polyester Microfleece
Stehkragen, Kontrast Reißverschluss mit Kinnschutz, Seitentaschen mit Reißverschluss, Label zum Abschneiden, dekorative Nähte, spezielle Garnstruktur ohne Elasthan für gute Bedruckbarkeit und Elastizität, wasserabweisend, atmungsaktiv, windabweisend
S – M – L – XL – XXL – 3XL – 4XL
20 | 5 € 29,80

2-Lagen Damen Softshell Jacke „Printable"
280g/m², Außen: 100% Polyester, Innen: 100% Polyester Microfleece
Stehkragen, Kontrast Reißverschluss mit Kinnschutz, Seitentaschen mit Reißverschluss, Label zum Abschneiden, dekorative Nähte, spezielle Garnstruktur ohne Elasthan für gute Bedruckbarkeit und Elastizität, wasserabweisend, atmungsaktiv, windabweisend
XS – S – M – L – XL – XXL
20 | 5 € 29,30

Denim 3-Lagen Softshell Jacke
350g/m², Außen: 60% Baumwolle, 40% Polyester, Mittelschicht: wasserdicht (5.000mm Wassersäule), atmungsaktiv (1.000g/m² in 24h), winddicht, TPU Membran, Innen: 100% Polyester Microfleece
Kinnschutz, Reißverschluss an der Front und an den Seitentaschen in Antikoptik, dekorative Nähte, gestrickte Armbündchen und Saum, ohne Etikett, sehr stretchiges Material, „stone washed" für robusten Vintage Look (Farbabweichungen durch Waschung möglich)
XS – S – M – L – XL – XXL – 3XL – 4XL
10 | 5 € 64,–

Result core VALUE

❹ 30.230F **Result Core | R230F**
Damen 3-Lagen Softshell Kapuzen Jacke
320g/m², 93% Polyester, 7% Elasthan, Mittelmembran, innen Microfleece
8.000mm Wassersäule, atmungsaktiv (1.000g/m² in 24h), wasserabweisend, abnehmbare Kapuze, YKK Reißverschluss mit Windblende innen, 2 seitliche Reißverschlüsse, 1 Brusttasche, taillierter Schnitt, Sattel im oberen Rückenbereich, verlängertes Rückenteil, Label zum Abschneiden
XS – S – M – L – XL – XXL
10 | 5 € 46,50

❺ 30.230M **Result Core | R230M**
Herren 3-Lagen Softshell Kapuzen Jacke
320g/m², 93% Polyester, 7% Elasthan, Mittel-Membran, innen Microfleece
8.000mm Wassersäule, atmungsaktiv (1.000g/m² in 24h), wasserabweisend, abnehmbare Kapuze, 2 seitliche Reißverschlüssen, 1 Brusttasche, YKK Reißverschluss mit Windblende innen, Label zum Abschneiden, Sattel im oberen Rückenbereich, verlängertes Rückenteil
S – M – L – XL – XXL – 3XL
10 | 5 € 49,50

❻ 30.224J **Result | R224JY**
Kinder 3-Lagen Kapuzen Softshell Jacke
320g/m², Außen: 93% Polyester, 7% Elasthan, TPU Membran, Innen: 100% Polyester Microfleece
Stretch Stoff, Kontrast Reißverschluss mit Kinnschutz, Windblende innen, Vordertaschen mit reflektierender Einfassung, verlängertes Rückenteil, wasserabweisend (8.000mm Wassersäule), atmungsaktiv (1.000g/m² in 24h) und windabweisend

XS	S	M	L	XL	XXL
98/104	110/116	122/128	134/140	146/152	158/164

10 | 5 € 30,50

** diese Farbe ist nur für 30.224J erhältlich*



❹ 30.230F
Result Core | R230F

❺ 30.230M
Result Core | R230M

❻ 30.224J
Result | R224JY

Die angegebenen Preise sind Richtpreise. Konkrete Preise entnehmen Sie bitte der aktuell gültigen Preisliste.



❶ 30.128M
Result | R128M



❷ 30.128F
Result | R128F

❶ 30.128M **Result | R128M**

2-Lagen Softshell Jacke

210g/m², 93% Polyester, 7% Spandex, Innen: 100% Polyester-Netzstoff
Leichter, weicher 2-Wege-Stretchstoff, 2 Seitentaschen mit Reißverschluss, 1 Brusttasche mit Reißverschluss, verstellbare Ärmelbündchen mit Klettverschluss, Windblende innen, 1.000g/m² in 24h, wasserabweisend, atmungsaktiv, winddicht, schnell trocknend, Veredelungszugang über Reißverschluss an linker Brust

XS – S – M – L – XL – XXL – 3XL

20 5 € 38,–

❷ 30.128F **Result | R128F**

Damen 2-Lagen Softshell Jacke

210g/m², 93% Polyester, 7% Spandex, Innen: 100% Polyester-Netzstoff
Leichter, weicher 2-Wege-Stretchstoff, 2 Seitentaschen mit Reißverschluss, 1 Brusttasche mit Reißverschluss, verstellbare Ärmelbündchen mit Klettverschluss, Windblende innen, 1.000g/m² in 24h, wasserabweisend, atmungsaktiv, winddicht, schnell trocknend, Veredelungszugang über Reißverschluss an linker Brust

XS – S – M – L – XL – XXL

20 5 € 38,–

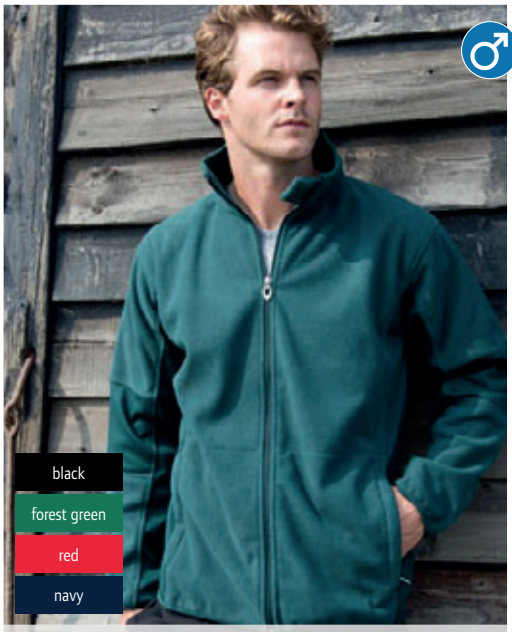

❸ 30.131M
Result | R131M

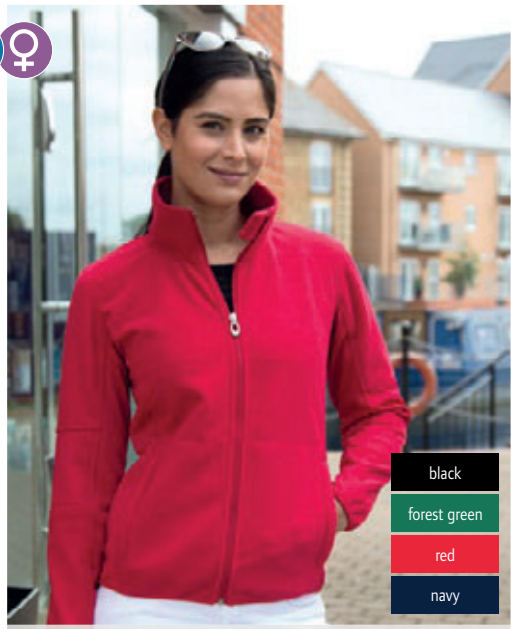

❹ 30.131F
Result | R131F

❸ 30.131M **Result | R131M**

Herren Softshell Jacke „Osaka"

Außen: 370g/m², 97% Polyester, 3% Elasthan, winddichte TPU Mittelmembran, Innen: 100% Polyester
Weicher 3-Wege-Stretchstoff, schnell trocknend, bequeme Passform, 2 Seitentaschen mit Reißverschluss, 7.000mm Wassersäule, 3.000g/m² in 24h, wasserdicht, atmungsaktiv, winddicht

S – M – L – XL – XXL – 3XL

10 5 € 43,50

❹ 30.131F **Result | R131F**

Damen Softshell Jacke „Osaka"

Außen: 370g/m², 97% Polyester, 3% Elasthan, winddichte TPU Mittelmembran, Innen: 100% Polyester
Weicher 3-Wege-Stretchstoff, schnell trocknend, bequeme Passform, 2 Seitentaschen mit Reißverschluss, 7.000mm Wassersäule, 3.000g/m² in 24h, wasserdicht, atmungsaktiv, winddicht

XS – S – M – L – XL

10 5 € 43,50



❺ 30.132M
Result | R132M



❻ 30.132F
Result | R132F

❺ 30.132M **Result | R132M**

Softshell Hose

Außen: 300g/m², 93% Polyester, 7% Elasthan, Mittelmembran, Innen: komprimiertes Ripstop-Microfleece
Weicher 3-Wege-Stretchstoff, verschweißte wasserdichte Taschen auf der Vorderseite, Reißverschlussöffnung am Hosenabschluss, Hüfteinsätze aus Stretchstoff, 5.000mm Wassersäule, 3.000g/m² in 24h, wasserabweisend, atmungsaktiv, winddicht

XS – S – M – L – XL – XXL

10 5 € 60,–

❻ 30.132F **Result | R132F**

Damen Softshell Hose

Außen: 300g/m², 93% Polyester, 7% Elasthan, Mittelmembran, Innen: komprimiertes Ripstop-Microfleece
Weicher 3-Wege-Stretchstoff, verschweißte wasserdichte Taschen auf der Vorderseite, Reißverschlussöffnung am Hosenabschluss, Hüfteinsätze aus Stretchstoff, 5.000mm Wassersäule, 3.000g/m² in 24h, wasserabweisend, atmungsaktiv, winddicht

XS – S – M – L – XL

10 5 € 60,–

Die angegebenen Preise sind Richtpreise. Konkrete Preise entnehmen Sie bitte der aktuell gültigen Preisliste.



❶ 30.122F
Result | R122F

3-Lagen Damen Softshell Jacke
320/m², Außen: 93% Polyester, 7% Elasthan, Mittelmembran, Innen: 100% Polyester Microfleece
Figurbetonter Schnitt, 2 abgesteppte Seitentaschen mit Reißverschluss, 1 Ärmeltasche mit Reißverschluss, 1 Handytasche innen, per Reißverschluss austauschbare Paspel am Kragen (3 Farbvarianten inkl.), YKK Reißverschluss, 8.000mm Wassersäule, 1.000g/m² in 24h, wasserdicht, atmungsaktiv, winddicht, weicher dehnbarer Stoff

XS – S – M – L – XL – XXL

10 5 € 52,–



❷ 30.121X
Result | R121M

3-Lagen Softshell Jacke
320/m², 93% Polyester, 7% Elasthan, Mittelmembran, Innen Microfleece
2 Seitentaschen mit Reißverschluss, 1 Brusttasche mit Reißverschluss, 2 große Innentaschen und 1 Handytasche, verstellbarer, elastischer Kordelzug am Saum, verlängertes Rückenteil, 8.000mm Wassersäule, 1.000g/m² in 24h, wasserdicht, atmungsaktiv, winddicht, weicher dehnbarer Stoff, Veredelungszugang über Reißverschluss im Schulterbereich

S – M – L – XL – XXL – 3XL – 4XL***

** nur in diesen Farben erhältlich*

10 5 € 45,50



❸ 30.121F
Result | R121F

Damen 3-Lagen Softshell Jacke
320g/m², 93% Polyester, 7% Elasthan, Mittelmembran, innen Microfleece
Wasserdicht (8.000mm Wassersäule), atmungsaktiv (1.000g/m² in 24h), YKK Reißverschluss mit Windblende innen, 2 seitliche Reißverschlüsse, 2 große Innentaschen, 1 Brusttasche, 1 Handytasche, Veredelungszugang über Reißverschluss, taillierter Schnitt, Sattel im oberen Rücken- und Brustbereich, verlängertes Rückenteil, Label zum Abschneiden

S – M – L – XL – XXL

10 5 € 45,50



❹ 30.119X
Result | R119X

3-Lagen Softshell Jacke
320g/m², 93% Polyester, 7% Elasthan, Mittelmembran, Innen Microfleece
YKK-Reißverschluss, 2 Seitentaschen und 1 Ärmeltasche mit Reißverschluss, 1 Handytasche innen, integrierte Stretchmanschette mit Daumenloch, verlängertes Rückenteil, elastischer Kordelzug am Saum, 8.000mm, Wassersäule, 3.000g/m² in 24h, wasserdicht, atmungsaktiv, winddicht, weicher dehnbarer Stoff, Veredelungszugang über Reißverschluss an linker Brust

XS – S – M – L – XL – XXL

10 5 € 62,–



❺ 30.120X
Result | R120X

3-Lagen Softshell Jacke
320g/m², 93% Polyester, 7% Elasthan, Mittelmembran, Innen: Microfleece
Windblende innen, 2 große Vordertaschen mit Reißverschluss, 1 Innentasche, 1 Handytasche innen, Stretch-Ärmelmanschette mit Daumenloch, verstellbarer elastischer Kordelzug am Saum, verlängertes Rückenteil, 8.000mm Wassersäule, 3.000g/m² in 24h, wasserdicht, atmungsaktiv, winddicht, weicher dehnbarer Stoff, Veredelungszugang über Reißverschluss an linker Brust

*S – M – L – XL – XXL – 3XL**

** nur in diesen Farben erhältlich*

10 5 € 50,–



❻ 30.123X
Result | R123X

Softshell Bodywarmer
320/m², 93% Polyester, 7% Elasthan, Mittelmembran, Innen: Microfleece
2 Vordertaschen mit Reißverschluss und 1 Brusttasche, verstellbarer, elastischer Kordelzug an Armausschnitt und Saum, dekorative Kontrasteinsätze, 8.000mm Wassersäule, 1.000g/m² in 24h, wasserdicht, atmungsaktiv, weicher dehnbarer Stoff

S – M – L – XL – XXL

10 5 € 37,–

Die angegebenen Preise sind Richtpreise. Konkrete Preise entnehmen Sie bitte der aktuell gültigen Preisliste.



black
red
navy

❶ 30.209M
Result Core | R209M

black
red
navy

❷ 30.209F
Result Core | R209F

❶ 30.209M
Result Core | R209M
3-Lagen Softshell Jacke
290g/m², 100% Polyester, Membran TPU, Innen: Microfleece
Windbremse, verlängertes Rückenteil, zwei Reißverschlusstaschen, 5.000mm Wassersäule, 1.000g/m² in 24h, wasserdicht, atmungsaktiv, winddicht, elastisch
XS – S – M – L – XL – XXL – 3XL
20 5 € 36,–

❷ 30.209F
Result Core | R209F
3-Lagige Damen Softshell Jacke
290g/m², 100% Polyester, Membran TPU, Innen: Microfleece
Figurbetonter Schnitt, verlängertes Rückenteil, zwei Reißverschlusstaschen, 5.000mm Wassersäule, 1.000g/m² in 24h, wasserdicht, atmungsaktiv, winddicht, elastisch
XS – S – M – L – XL – XXL
10 5 € 36,–



black
navy

❸ 30.192F
Result Urban | R192F

black
navy

❹ 30.192M
Result Urban | R192M

❸ 30.192F
Result Urban | R192F
Gefütterte Damenjacke „Ice Bird"
Außen: 100% 20D Nylon, Futter: 100% 20D Nylon, Wattierung: 300g/m², 100% Polyester Taillierter Schnitt, Stehkragen mit Kinnschutz, Reißverschluss vorne mit innenliegender Windblende, innenliegende Brusttasche mit Reißverschluss, 2 Seitentaschen mit Reißverschluss, weiche elastische Armbündchen, Steppdesign, wasserabweisend, winddicht, Veredelungszugang über Reißverschluss im Rückenfutter und an linker Brust
XS – S – M – L – XL
10 5 € 54,–

❹ 30.192M
Result Urban | R192M
Gefütterte Herrenjacke „Ice Bird"
Außen: 100% 20D Nylon, Futter: 100% 20D Nylon, Wattierung: 300g/m², 100% Polyester Stehkragen mit Kinnschutz, Reißverschluss vorne mit innenliegender Windblende, innenliegende Brusttasche mit Reißverschluss, 2 Seitentaschen mit Reißverschluss, weiche elastische Armbündchen, Steppdesign, wasserabweisend, winddicht, Veredelungszugang über Reißverschluss im Rückenfutter und an linker Brust
S – M – L – XL – XXL
10 5 € 54,–

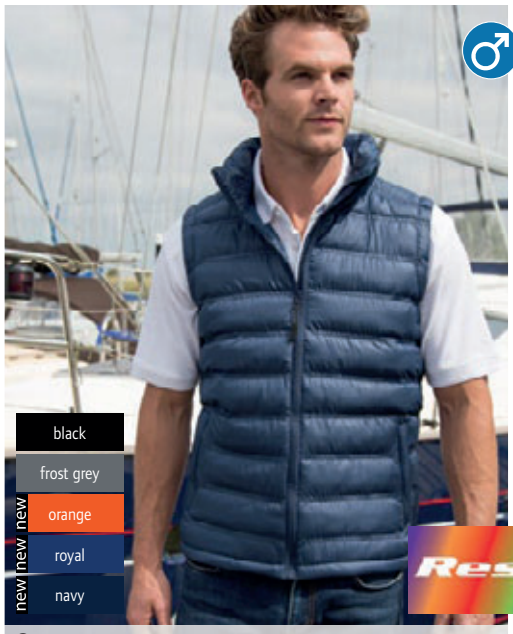

new black
new frost grey
new orange
new royal
new navy

❺ 30.193M
Result Urban | R193M



new black
new frost grey
new orange
new royal
new navy

❻ 30.193F
Result Urban | R193F

❺ 30.193M
Result Urban | R193M
Gefütterter Herren Bodywarmer „Ice Bird"
Außen: 100% Polyester 50D, Futter: 100% Polyester Taffeta®, Wattierung: 300g/m² 100% Polyester Stehkragen mit Kinnschutz, Reißverschluss vorne mit innenliegender Windblende, innenliegende Brusttasche, 2 Seitentaschen mit Reißverschluss, Steppdesign, wasserabweisend, winddicht, Veredelungszugang über Reißverschluss im Rückenfutter und an linker Brust
S – M – L – XL – XXL
10 5 € 38,–

❻ 30.193F
Result Urban | R193F
Gefütterter Damen Bodywarmer „Ice Bird"
Außen: 100% Polyester 50D, Futter: 100% Polyester Taffeta®, Wattierung: 220g/m² 100% Polyester Taillierter Schnitt, Stehkragen mit Kinnschutz, Reißverschluss vorne mit innenliegender Windblende, innenliegende Brusttasche, 2 Seitentaschen mit Reißverschluss, Steppdesign, wasserabweisend, winddicht, Veredelungszugang über Reißverschluss im Rückenfutter und an linker Brust
XS – S – M – L – XL
10 5 € 34,50

Die angegebenen Preise sind Richtpreise. Konkrete Preise entnehmen Sie bitte der aktuell gültigen Preisliste.

❶ 30.233M
Result Core | R233M
Steppjacke
Außen/Futter: 100% Polyester, Füllung: 160g/m², 100% Polyester
Integrierte Kapuze mit Einfassung, Reißverschlüsse und Einfassung in Kontrastfarbe, 2 Seitentaschen mit Reißverschluss, Veredelungszugang über Reißverschluss innen, neutrales Größenlabel und Label für Personalisierung innen, Kontrastfutter, reflektierendes Detail an der Hüfte für mehr Sicherheit
*XS – S – M – L – XL – XXL – 3XL – 4XL**
** nur in diesen Farben erhältlich*
10 5 € 43,50

❷ 30.233J
Result Core | R233JY
Kinder Steppjacke
Außen/Futter: 100% Polyester, Füllung: 160g/m², 100% Polyester
Wattierte Kapuze mit Einfassung, Reißverschlüsse und Einfassung in Kontrastfarbe, 2 Seitentaschen mit Reißverschluss, Veredelungszugang über Reißverschluss innen, neutrales Größenlabel und Label für Personalisierung innen, Kontrastfutter, reflektierendes Detail an der Hüfte für mehr Sicherheit

XXS	XS	S	M	L	XL	XXL
86/92	98/104	110/116	122/128	134/140	146/152	158/164

20 5 € 31,50



❶ 30.233M
Result Core | R233M



❷ 30.233J
Result Core | R233JY

❸ 30.194M
Result Urban | R194M
Herren Steppjacke „Snow Bird"
Außen: 100% 20D Nylon, Futter: 100% 20D Nylon, Wattierung: 220g/m², 100% Polyester Weiches Material, verstellbare wattierte Kapuze, elastischer Armabschluss, Futter und Reißverschlüsse in Kontrastfarbe, 2 seitliche Reißverschlusstaschen, kann klein verpackt werden, ideal für den ganzjährigen Gebrauch
S – M – L – XL – XXL – 3XL
10 5 € 60,–

❹ 30.194F
Result Urban | R194F
Damen Steppjacke „Snow Bird"
Außen: 100% 20D Nylon, Futter: 100% 20D Nylon, Wattierung: 220g/m², 100% Polyester Taillierter Schnitt, weiches Material, verstellbare wattierte Kapuze, elastischer Armabschluss, Futter und Reißverschlüsse in Kontrastfarbe, 2 seitliche Reißverschlusstaschen, kann klein verpackt werden, ideal für den ganzjährigen Gebrauch
XS – S – M – L – XL – XXL
10 5 € 60,–



❸ 30.194M
Result Urban | R194M



❹ 30.194F
Result Urban | R194F

❺ 30.401X
Result Urban | R401X
Steppjacke mit Kapuze
250g/m², Außen: 100% 20D Nylon mit AC Beschichtung, Füllung: 250g 100% Polyester, Futter: 100% 20D Nylon
Stehkragen mit verstellbarer Kapuze, quadratische Steppung, seitliche Einsätze mit geraffter Längssteppung, kontrastfarbige Reißverschlüsse und Futter, elastische Armabschlüsse, 2 Seitentaschen mit Reißverschluss, 1 Innentasche, neutrales Nackenlabel
XS – S – M – L – XL – XXL – 3XL
10 5 € 63,–

❻ 30.403X
Result Urban | R403X
Steppjacke
250g/m², Außen/Futter: 100% 20D Nylon Füllung: 250g, Polyester
Jacke mit abzippbaren Einsatz vorne (Westenoptik) inklusive Kapuze, seitliche Reißverschlusstaschen, Innentasche, Strickbündchen an Ärmeln und Saum, neutrales Größenlabel
XS – S – M – L – XL – XXL – 3XL
10 5 € 65,–



❺ 30.401X
Result Urban | R401X



❻ 30.403X
Result Urban | R403X

Die angegebenen Preise sind Richtpreise. Konkrete Preise entnehmen Sie bitte der aktuell gültigen Preisliste.



❶ 30.199X
Result | R199X

3-in-1 Jacke „Aspen“
Außen: 100% Polyester, Innenjacke: 280g/m², 100% Polyester Microfleece
Stehkragen, verstellbare, abnehmbare Kapuze, Brusttasche mit Zip, elastische Armbündchen, versiegelte Nähte, Reißverschluss innen für Innenjacke, wasserdicht, (3.000mm), atmungsaktiv (3.000g/24h), winddicht, Innenjacke aus Microfleece, Seitentaschen mit Reißverschluss
*XS – S – M – L – XL – XXL – 3XL – 4XL**
** nur in diesen Farben erhältlich*
10 5 € 110,–



❷ 30.099X
Result | R99X

3-in-1 Jacke „Alaska“
140g/m², 100% Polyester Isolation, StormDri Polyester mit PVC Außenbeschichtung, Innen: Wattierung 140g/m² Polyester, 190T Nylon Taffeta® Futter, Innenjacke: 280g/m² Micro Active Fleece
Versiegelte Nähte, im Kragen verdeckte, komplett gefütterte Kapuze, elastische Ärmelbündchen mit verstellbarem Klettverschluss, Innenjacke mit 2 geräumigen Vordertaschen, 1 innenliegende Handytasche, Schlaufen für Kopfhörer, Kordelzug im Saum, wasserdicht (2.000mm Wassersäule), winddicht
XS – S – M – L – XL – XXL – 3XL
10 5 € 74,–



❸ 30.068X
Result | R68X

3-in-1 „Zip & Clip“ Jacke
Außen: 230g/m² StormDri Polyester mit PVC-Beschichtung, Innen: 280g/m² Active Fleece Antipilling, Futter: 100% Polyester, Futter-Polyesternetz, unterer Rumpf durch Ärmel 190T Nylon Taffeta®
Abgedichtete Doppelnähte, versiegelte Nähte, verdeckte Kapuze mit allen Details, „Zip and Clip“-System zur Befestigung der Innenjacke, 2-fach Windbremse mit Knopfverschluss, 2 große Seiten- und Brusttaschen, elastische Bündchen mit Klettverschluss, Kordelzug im Saum, 4.000mm Wassersäule, winddicht
XS – S – M – L – XL – XXL – 3XL – 4XL**
** nur in diesen Farben erhältlich*
10 5 € 70,–



❹ 30.208X
Result Core | R208X

Bodywarmer
100% 210T Polyester mit A/C-Beschichtung, Futter: 100% Polyester mit Polyfillwattierung
Leicht, schnell trocknend, Windbremse, tief geschnittener Armausschnitt, 2 Vordertaschen, Innentasche, ideal in Kombination mit Fleece oder Sweat, Veredelungszugang über Reißverschluss im Futter
XS – S – M – L – XL – XXL – 3XL
20 5 € 26,20



❺ 30.127X
Result | R127X

Bodywarmer
180g/m², Polyester Ripstop mit PVC Beschichtung, Innen: Polyesterwattierung
2 Taschen auf der Vorderseite mit 3-fachem Zugang, 1 Brusttasche und 1 Innentasche, tiefe Armöffnung mit elastischem Wetterschutz, verlängertes Rückenteil, wasserabweisend, winddicht, doppelt gesteppte Nähte
S – M – L – XL – XXL – 3XL
20 5 € 34,50



❻ 30.207X
Result Core | R207X

Winter Parka
Außen: 100% StormDri Polyester mit PU-Beschichtung, 160g Polyesterwattierung, Futter: 100% Polyester
Versiegelte, wasserdichte Nähte, schnell trocknend, Kragen mit verdeckter dreiteiliger Kapuze mit verstellbarem Zugband, 2 Vordertaschen, Innentasche, elastische Bündchen, Windbremse, reflektierendes Band am Armbündchen, Fleece an der Krageninnenseite, Saum mit verstellbarem Kordelzug, Zugang für Veredelung an Brust links und Rückseite hinten
S – M – L – XL – XXL – 3XL
10 5 € 44,50

Die angegebenen Preise sind Richtpreise. Konkrete Preise entnehmen Sie bitte der aktuell gültigen Preisliste.

❶ 30.314X
Result Work-Guard | R314X
Jacke „Elevator“
Außen: 100% Nylon, Füllung: 100% Polyester, Futter: 100% Polyester, Ärmel: 380g/m², 100% Polyesterstrick
Atmungsaktiv, schnelltrocknend, kontrastfarbiges Nackenband, Kinnschutz, YKK Zip mit austauschbaren farbigen Reißverschlussanhängern, Innentaschen und Seitentaschen mit Reißverschluss, Bündchen an Arm und Saum, mit künstlichen Daunen gefütterter Körper, ohne Etikett, anatomische Passform
S – M – L – XL – XXL – 3XL – 4XL
25 5 € 47,50

❷ 30.404X
Result Urban | R404X
Camouflage Gilet
200g/m², Außen, Futter, Füllung: 100% Polyester Hoher Kragen mit Kinnschutz und Kapuze, schwarze Seiten- und Schultereinsätze, Windblende innen, 2 Seitentaschen und 1 Brusttasche mit Reißverschluss, neutrales Größenlabel
XS – S – M – L – XL – XXL – 3XL
10 5 € 50,–

❸ 30.400M Result | R400M
Herren 3-in-1 Jacke
280g/m², Außen: 100% Polyester Ripstop, Futter: 100% Polyester, Innenjacke: 280g/m², 2-Lagen Softshell, 100% Polyester
Außenjacke: wasserdicht (3.000mm Wassersäule), atmungsaktiv (3.000g/m² in 24h), windabweisend, gefütterter Stehkragen, abnehmbare gefütterte Kapuze mit reflektierender Paspel, 2-Wege Reißverschluss mit Windblende und Klettverschluss, Brust- und Seitentaschen mit Reißverschluss, verklebte Nähte, elastische Armbündchen mit Klettband, verstellbarer Saum, Innenjacke: wasserabweisend, winddicht, atmungsaktiv, Innentasche, Seitentaschen
S – M – L – XL – XXL – 3XL – 4XL
8 4 € 106,–

❹ 30.400F Result | R400F
Damen 3-in-1 Jacke
280g/m², Außen: 100% Polyester Ripstop, Futter: 100% Polyester, Innenjacke: 2-Lagen Softshell, 100% Polyester
Außenjacke: wasserdicht (3.000mm Wassersäule), atmungsaktiv (3.000g/m² in 24h), windabweisend, gefütterter Stehkragen, abnehmbare gefütterte Kapuze mit reflektierender Paspel, 2-Wege Reißverschluss mit Windblende und Klettverschluss, Brust- und Seitentaschen mit Reißverschluss, verklebte Nähte, elastische Armbündchen mit Klettband, verstellbarer Saum, taillierter Schnitt, Innenjacke: wasserabweisend, winddicht, atmungsaktiv, Innentasche, Seitentaschen, taillierter Schnitt
XS – S – M – L – XL – XXL – 3XL
8 4 € 102,–

❺ 10.510M Russell | 510M
Herren Jacke Hydra Plus 2000
190g/m², 100% Nylon Taslan
Wasserdicht (2.000mm Wassersäule), atmungsaktiv (2.000g/m² in 24h), Raglanärmel mit vorgeformten Ellbogen, im Kragen integrierte Kapuze, gefütterte Taschen mit Reißverschluss, weich gefütterter Innenkragen, PU-Beschichtung, verschweißte Nähte
XS – S – M – L – XL – XXL – 3XL – 4XL**
** nur in diesen Farben erhältlich*
12 1 € 76,–

❻ 10.510F Russell | 510F
Damen Jacke Hydra Plus 2000
190g/m², 100% Nylon Taslan
Raglanärmel mit vorgeformten Ellbogen, im Kragen integrierte Kapuze, gefütterte Taschen mit Reißverschluss, weich gefütterter Innenkragen, 2.000mm Wassersäule, 2.000g/m² in 24h, wasserdicht, atmungsaktiv, PU-Beschichtung, verschweißte Nähte
XS – S – M – L – XL – XXL – 3XL – 4XL**
** nur in diesen Farben erhältlich*
12 1 € 76,–



❶ 30.314X
Result Work-Guard | R314X



❷ 30.404X
Result Urban | R404X



❸ 30.400M
Result | R400M



❹ 30.400F
Result | R400F

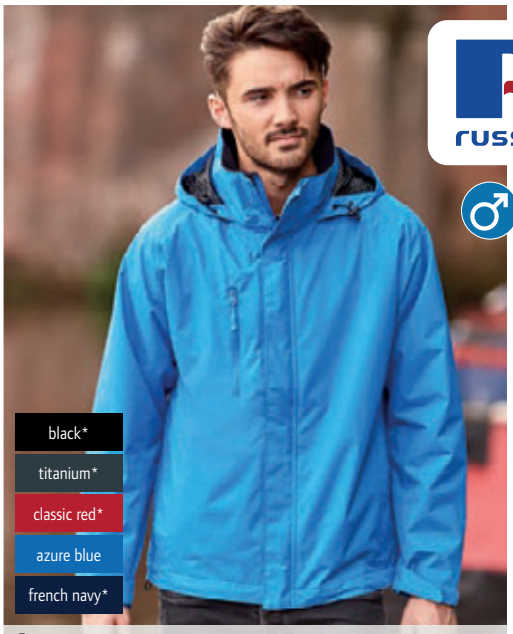

❺ 10.510M
Russell | 510M

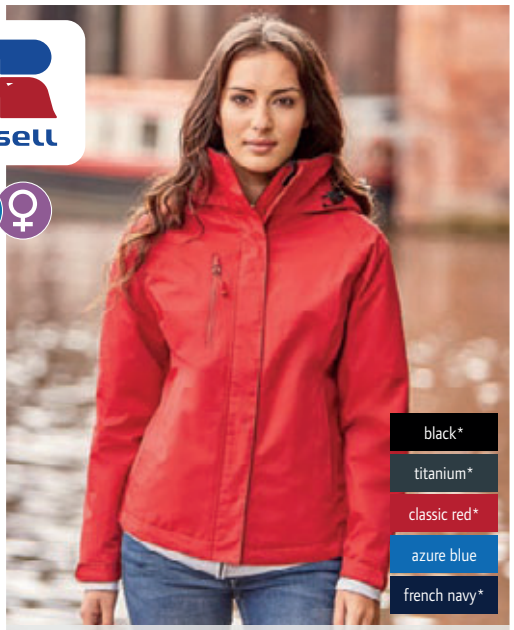

❻ 10.510F
Russell | 510F

Die angegebenen Preise sind Richtpreise. Konkrete Preise entnehmen Sie bitte der aktuell gültigen Preisliste.



❶ 10.520M
Russell | 520M



❷ 10.520F
Russell | 520F

❶ 10.520M **Russell | 520M**

Herren Sport Softshell Jacke 5000

250g/m², Außen: 100% Polyester (gestrickte Softshell), Innen 100% Polyester Wasserdicht (5.000mm Wassersäule), atmungsaktiv (5.000g/m² in 24h), winddicht, Materialoberfläche mit Abperleffekt, maximale Temperatur- und Feuchtigkeitsregulierung, vorgeformte Ellbogen, verschweißte lasergeschnittene Taschen, verschweißte hydrophobe Membran

XS – S – M – L – XL – XXL

12 1 € 97,–

❷ 10.520F **Russell | 520F**

Damen Sport Softshell Jacke 5000

250g/m², Außen: 100% Polyester (gestrickte Softshell), Innen: 100% Polyester Wasserdicht (5.000mm Wassersäule), atmungsaktiv (5.000g/m² in 24h), winddicht, Materialoberfläche mit Abperleffekt, maximale Temperatur- und Feuchtigkeitsregulierung, vorgeformte Ellbogen, verschweißte lasergeschnittene Taschen, verschweißte hydrophobe Membran

XS – S – M – L – XL – XXL

12 1 € 97,–

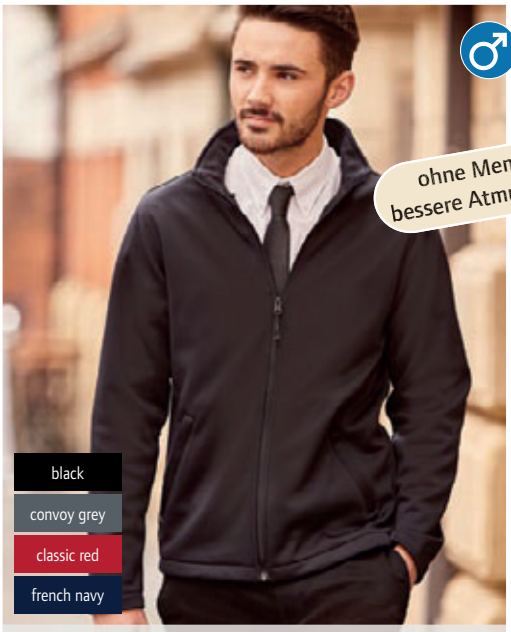

❸ 10.040M
Russell | 040M

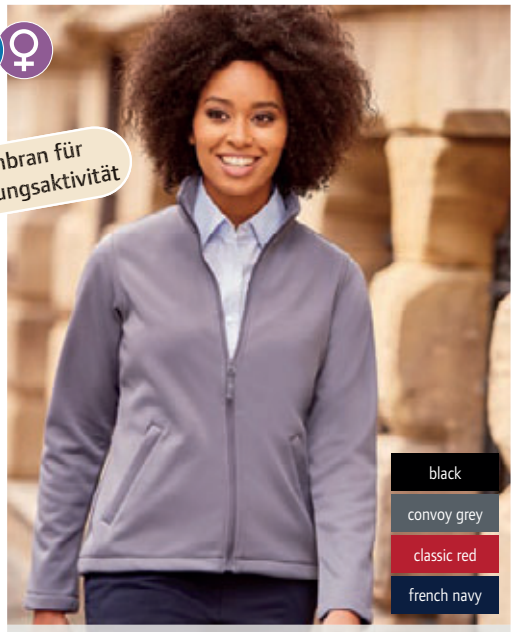

❹ 10.040F
Russell | 040F

❸ 10.040M **Russell | 040M**

2-Lagen SmartSoftshell Jacke

315g/m², 100% Polyester

Gestricktes Softshell-Material mit verschweißtem Microfleece-Futter, ohne Membran für mehr Atmungsaktivität, optimaler Kälteschutz, wasserabweisende Du Pont™ Teflon® DWR-Beschichtung, verlängertes Rückenteil, 2 Reißverschlusstaschen, Kopfhörerführung innen, Nackenband, eingefasste Innennähte mit Reißverschluss, 40° waschbar

XS – S – M – L – XL – XXL – 3XL

12 1 € 48,50

❹ 10.040F **Russell | 040F**

Damen 2-Lagen SmartSoftshell Jacke

315g/m², 100% Polyester

Gestricktes Softshell-Material mit verschweißtem Microfleece Futter, ohne Membran für mehr Atmungsaktivität, optimaler Kälteschutz, wasserabweisende Du Pont™ Teflon® DWR-Beschichtung, verlängertes Rückenteil, 2 Reißverschlusstaschen, Kopfhörerführung innen, Nackenband, eingefasste Innennähte mit Reißverschluss, 40° waschbar, taillierter Schnitt

XS – S – M – L – XL – XXL – 3XL

12 1 € 48,50

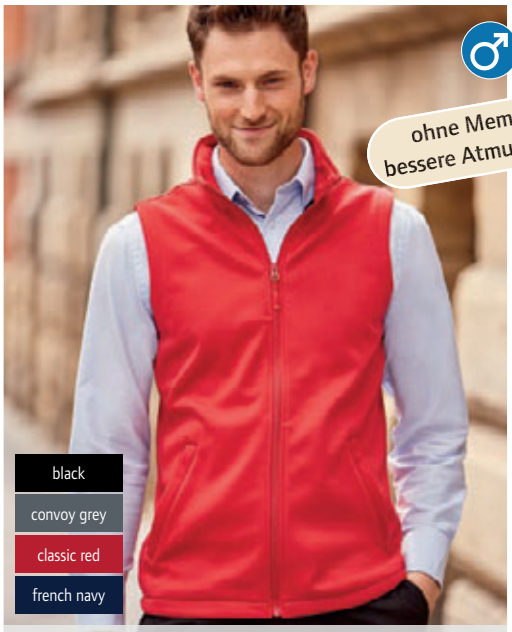

❺ 10.041M
Russell | 041M

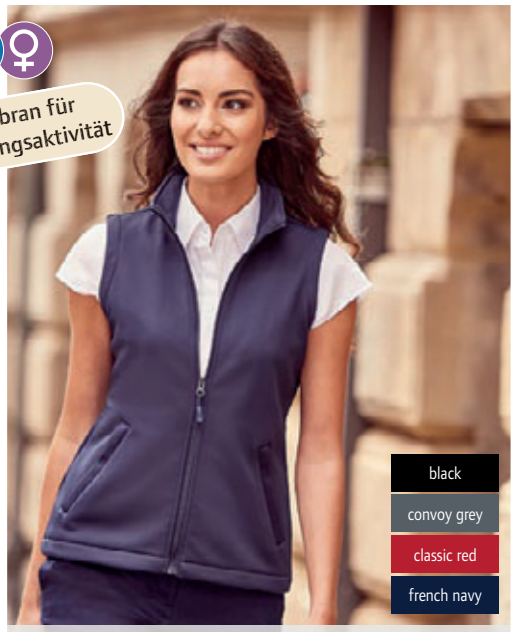

❻ 10.041F
Russell | 041F

❺ 10.041M **Russell | 041M**

2-Lagen SmartSoftshell Gilet

315g/m², 100% Polyester

Gestricktes Softshell-Material mit verschweißtem Microfleece-Futter, ohne Membran für mehr Atmungsaktivität, optimaler Kälteschutz, wasserabweisende Du Pont™ Teflon® DWR-Beschichtung, verlängertes Rückenteil, 2 Reißverschlusstaschen, Kopfhörerführung innen, Nackenband, eingefasste Innennähte mit Reißverschluss, 40° waschbar

XS – S – M – L – XL – XXL – 3XL

12 1 € 45,–

❻ 10.041F **Russell | 041F**

Damen 2-Lagen SmartSoftshell Gilet

315g/m², 100% Polyester

Taillierter Schnitt, gestricktes Softshell-Material mit verschweißtem Microfleece-Futter, ohne Membran für mehr Atmungsaktivität, optimaler Kälteschutz, wasserabweisende Du Pont™ Teflon® DWR-Beschichtung, verlängertes Rückenteil, 2 Reißverschlusstaschen, Kopfhörerführung innen, Nackenband, eingefasste Innennähte mit Reißverschluss, 40° waschbar

XS – S – M – L – XL – XXL – 3XL

12 1 € 45,–

Die angegebenen Preise sind Richtpreise. Konkrete Preise entnehmen Sie bitte der aktuell gültigen Preisliste.

❶ 10.410F **Russell | 410F**

Damen Bionic Softshell Jacke

320g/m², 94% Polyester, 6% Elasthan imprägniert mit Bionic-Finish® Eco, 3-Lagen-Softshell-Jacke, Futter: Jerseyfutter mit Wabenstruktur
Wasserabweisend (5.000mm Wassersäule), atmungsaktiv (5.000g/m² in 24h), windfest, Stehkragen mit Windschutzblende, nahtlose Schulterbereiche, kontrastierende Reißverschlüsse, Reißverschlussschutz am Kragen, seitliche Einschubtaschen mit Reißverschluss, verdeckte Reißverschlusstaschen an der Brust und am Ärmel, verstellbare Ärmelabschlüsse mit Ärmelschließe und Klettverschlusslasche, verstellbare Saumweite, Veredelungszugang im Futter, Fluor- und PFC frei, körperbetonte Passform

XS – S – M – L – XL – XXL – 3XL – 4XL

12 1 € 76,50

❷ 10.410M **Russell | 410M**

Herren Bionic Softshell Jacke

320g/m², 94% Polyester, 6% Elasthan imprägniert mit Bionic-Finish® Eco, 3-Lagen-Softshell-Jacke, Futter: Jerseyfutter mit Wabenstruktur
Wasserabweisend (5.000mm Wassersäule), atmungsaktiv (5.000g/m² in 24h), windfest, Stehkragen mit Windschutzblende, nahtlose Schulterbereiche, kontrastierende Reißverschlüsse, Reißverschlussschutz am Kragen, seitliche Einschubtaschen mit Reißverschluss, verdeckte Reißverschlusstaschen an der Brust und am Ärmel, verstellbare Ärmelabschlüsse mit Ärmelschließe und Klettverschlusslasche, verstellbare Saumweite, Veredelungszugang im Futter, Fluor- und PFC frei

XS – S – M – L – XL – XXL – 3XL – 4XL

12 1 € 76,50



❸ 10.140M **Russell | 140M**

Herren 3-Lagen Softshell Jacke

340g/m², 92% Polyester, 8% Elasthan
Wasserabweisend (5.000mm Wassersäule), absolut winddicht und atmungsaktiv, mit dem Außenmaterial verbundenes Microfleece-Futter (3-lagig), Reißverschluss mit Regenblende und Reißverschlussschutz am Kragen, Brusttasche mit Reißverschluss, 40° waschbar, trocknergeeignet bei niedriger Temperatur

XS – S – M – L – XL – XXL – 3XL – 4XL**

** nur in diesen Farben erhältlich*

12 1 € 66,50

❹ 10.140F **Russell | 140F**

Damen 3-Lagen Softshell Jacke

340g/m², 92% Polyester, 8% Elasthan
Mit dem Außenmaterial verbundenes Microfleece-Futter (3-lagig), trocknergeeignet bei niedriger Temperatur, Reißverschluss mit Regenblende und Reißverschlussschutz am Kragen, Brusttasche mit Reißverschluss, 40° waschbar, 5.000mm Wassersäule, wasserabweisend, absolut winddicht und atmungsaktiv

XS – S – M – L – XL – XXL – 3XL – 4XL**

** nur in diesen Farben erhältlich*

12 1 € 66,50



❺ 10.141M **Russell | 141M**

3-Lagen Softshell Gilet

340g/m², 92% Polyester, 8% Elasthan
Wasserabweisend (5.000mm Wassersäule), absolut winddicht und atmungsaktiv, mit dem Außenmaterial verbundenes Microfleece-Futter (3-lagig), Reißverschluss mit Regenblende und Reißverschlussschutz am Kragen, Brusttasche mit Reißverschluss, trocknergeeignet bei niedriger Temperatur, 40° waschbar

XS – S – M – L – XL – XXL

12 1 € 59,50

❻ 10.141F **Russell | 141F**

Damen 3-Lagen Softshell Gilet

340g/m², 92% Polyester, 8% Elasthan
Wasserabweisend (5.000mm Wassersäule), absolut winddicht und atmungsaktiv, mit dem Außenmaterial verbundenes Microfleece-Futter (3-lagig), Reißverschluss mit Regenblende und Reißverschlussschutz am Kragen, Brusttasche mit Reißverschluss, trocknergeeignet bei niedriger Temperatur, 40° waschbar, taillierter Schnitt

XS – S – M – L – XL – XXL

12 1 € 59,50



Die angegebenen Preise sind Richtpreise. Konkrete Preise entnehmen Sie bitte der aktuell gültigen Preisliste.



❶ 25.2000
SOL'S | Surf

Unisex Windbreaker
100% 210T Nylon
Kapuze mit Kordel im Kragen, elastische Ärmelbündchen, Lüftungsösen, Kordelzug am Bund, wasserabweisend
S – M – L – XL – XXL
50 5 € 13,20



❷ 25.2300
SOL'S | Surf Kids

Kinder Windbreaker
100% 210T Nylon
Lüftungsösen, verstellbare Kordel am Bund und in der Taille, Kapuze im Kragen, elastische Armbündchen, wasserabweisend

5-6	7-8	9-11	15-16	12-14
110/116	122/128	134/140	146/152	158/164

50 5 € 13,20

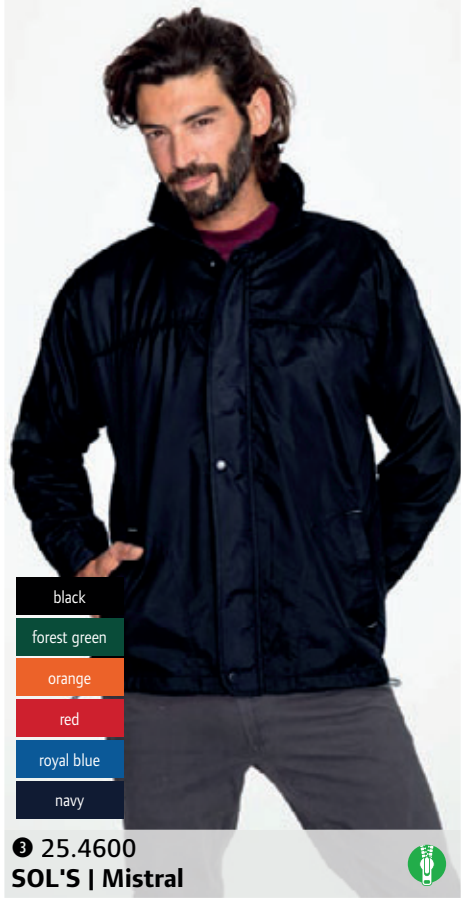

❸ 25.4600
SOL'S | Mistral

Gefütterter Unisex Windbreaker
100% Nylon 210T, Innen: 100% Polyester Jersey
Mit Jersey-Futter, Öffnung mit Leiste Reißverschluss und Druckknöpfe, mit Druckknöpfen verstellbare Bündchen, viele Taschen, Kapuze im Kragen verstaubar, Lüftungsösen, Seitenschlitze, elastische Kordel mit Stoppern, wasserabweisend
S – M – L – XL – XXL
30 5 € 36,–



❹ 25.1169
SOL'S | Shore

Unisex Windbreaker
100% Nylon, 210T
Raglanärmel, kontrastfarbige Reißverschlüsse vorne und an den Seitentaschen, elastischer Abschluss an Kapuze Arm und Saum, kann in die Jackentasche zusammengefaltet werden
XS – S – M – L – XL – XXL
50 5 € 21,40



❺ 25.1171
SOL'S | Skate

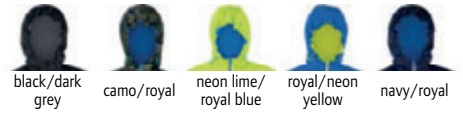

Gefütterter Unisex Windbreaker
Außen: 100% Nylon, Netzfutter: 100% Polyester
Kapuze und Reißverschlüsse in Kontrastfarbe, elastischer Armabschluss, Seitentaschen mit Reißverschluss, Futter innen mit Klettverschluss für Veredelung
XS – S – M – L – XL – XXL
30 5 € 42,50



❻ 25.3630
SOL'S | Wild

Unisex Safari Gilet
65% Polyester, 35% Baumwolle
9 Taschen, inkl. 1 Handytasche, halbgefüttert mit Nylonnetz (Mesh) im Rücken
S – M – L – XL – XXL – 3XL
25 1 € 29,80

Die angegebenen Preise sind Richtpreise. Konkrete Preise entnehmen Sie bitte der aktuell gültigen Preisliste.

❶ 25.4680
SOL'S | Roxy
Damen 3-Lagen Softshell Jacke
340g/m², 94% Polyester, 6% Elasthan
Wasserabweisend (8.000mm Wassersäule), atmungsaktiv (1.000g/m² in 24h), winddicht, 2 Seitentaschen mit Reißverschluss, 1 Brusttasche, Schnürzug am Bund, verstellbarer Klettverschluss an den Ärmelbündchen
S – M – L – XL – XXL
10 1 € 51,50

❷ 25.4660
SOL'S | Relax
3-Lagen Softshell Jacke
340g/m², 94% Polyester, 6% Elasthan
Wasserabweisend (8.000mm Wassersäule), atmungsaktiv (1.000g/m² in 24h), winddicht, 2 Seitentaschen mit Reißverschluss, 1 Brusttasche, Schnürzug an der Taille, verstellbarer Klettverschluss an den Ärmelbündchen
S – M – L – XL – XXL – 3XL
10 1 € 51,50

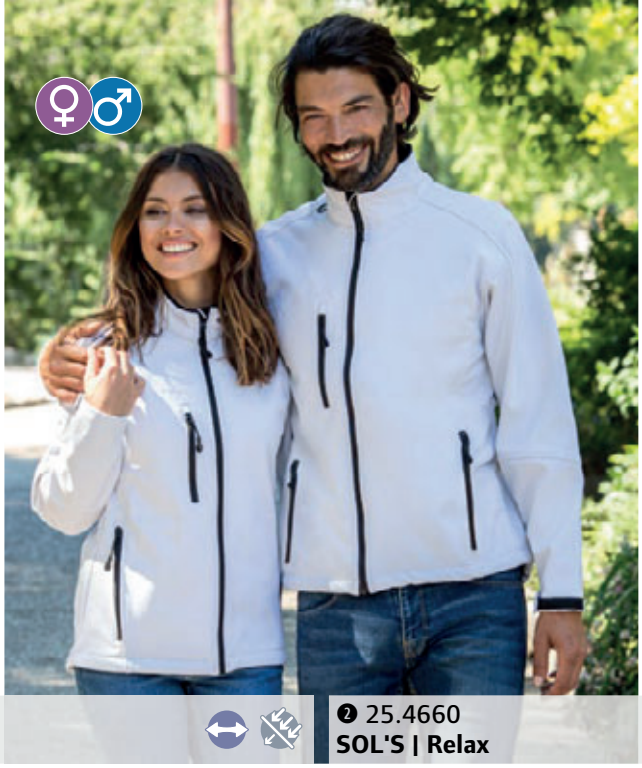

❶ 25.4680 **SOL'S | Roxy**



❷ 25.4660 **SOL'S | Relax**

❸ 25.1616
SOL'S | Rebel
Bomber Jacke Fashion
60g/m², Außen: 100% Nylon, wasserabweisend, leichte Wattierung: 100% Polyester, Futter: 100% Polyester
Stehkragen aus Rippstrick, silberfarbener Metallreißverschluss, Ärmeltasche mit Reißverschluss, 2 seitliche Taschen mit Klappe und Druckknopf, versiegelte Nähte, Strickbündchen am Armabschluss und Saum
XS – S – M – L – XL – XXL – 3XL
10 1 € 62,–

❹ 25.1646
SOL'S | Volt
Heavy Kapuzen Sweatjacke
380g/m², Neopren Piqué, 83% Polyester, 13% Viskose, 4% Elasthan
Kapuze innen kontrastfarbig, mit Kordelzug und Stopper, große aufgesetzte Taschen, Strickbündchen am Armabschluss und Saum
XS – S – M – L – XL – XXL – 3XL
20 1 € 66,–



❸ 25.1616 **SOL'S | Rebel**



❹ 25.1646 **SOL'S | Volt**

❺ 25.1194
SOL'S | Race Women
Damen Softshell Jacke
280g/m², 96% Polyester, 4% Elasthan
Taillierte Form, 2-lagiges Material, Stehkragen, 2 Seitentaschen mit Reißverschluss, Qualitäts-Reißverschluss, verstellbarer Bund mit elastischer Kordel
S – M – L – XL – XXL
10 1 € 28,60

❻ 25.1195
SOL'S | Race Men
Herren Softshell Jacke
280g/m², 96% Polyester, 4% Elasthan
2-lagiges Material, Stehkragen, 2 Seitentaschen mit Reißverschluss, Qualitäts-Reißverschluss, verstellbarer Bund mit elastischer Kordel
S – M – L – XL – XXL – 3XL
10 1 € 28,60

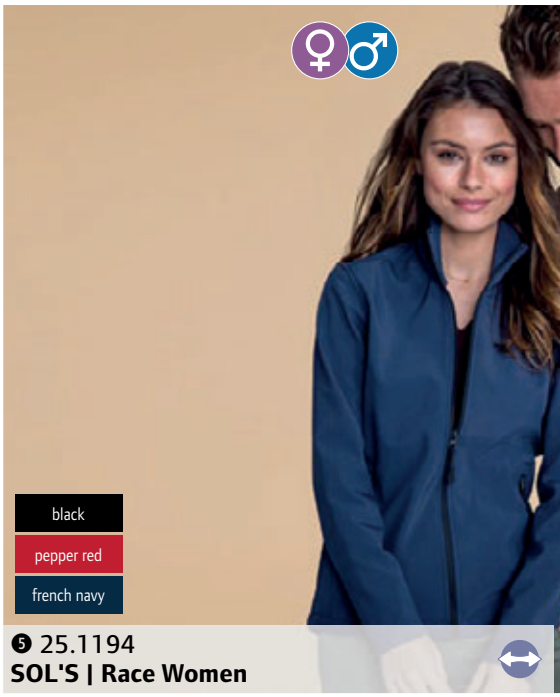

❺ 25.1194 **SOL'S | Race Women**

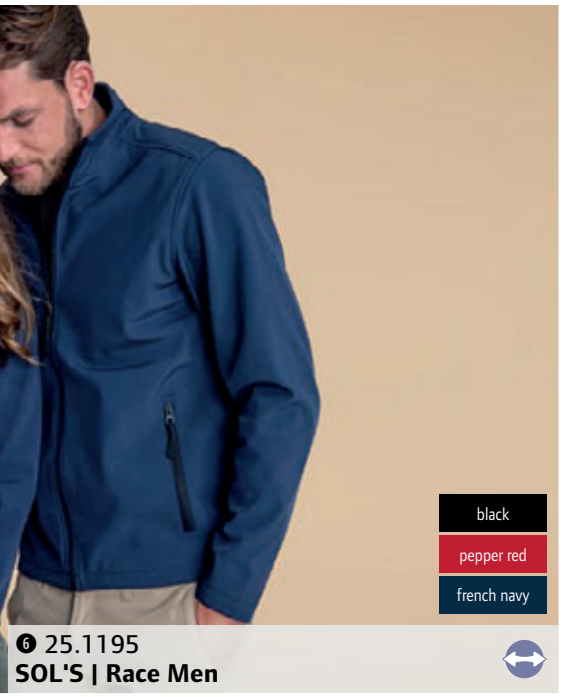

❻ 25.1195 **SOL'S | Race Men**

Die angegebenen Preise sind Richtpreise. Konkrete Preise entnehmen Sie bitte der aktuell gültigen Preisliste.



❶ 25.2757
SOL'S | Ralph

Jacke unisex
Taslan, 100% Nylon - PU Beschichtung, Futter: 100% Polyester Mesh
Wasserabweisend, winddicht, Krageninnenseite und Bündchen Rippstrick mit Kontraststreifen, Rippstricksaum, 2 Seitentaschen, 1 Innentasche, Tear-Off Label
XS – S – M – L – XL – XXL – 3XL
20 1 € 45,–



❷ 25.6601
SOL'S | Rallye Men

Softshell Gilet
340g/m², 94% Polyester, 6% Elasthan
Wasserdicht (8.000mm) und atmungsaktiv (1.000g/m²/24h), 2 Seitentaschen und 1 Reißverschluss-Brusttasche, Reißverschluss für Veredelung an Brust innen, Kordelzug an der Taille, wasserabweisende und atmungsaktive Beschichtung
S – M – L – XL – XXL – 3XL
10 1 € 43,50



❸ 25.6801
SOL'S | Rallye Women

Damen Softshell Gilet
340g/m², 94% Polyester, 6% Elasthan
Wasserdicht (8.000mm) und atumgsaktiv (1.000g/m²/24h), 2 Seitentaschen und 1 Reißverschluss-Brusttasche, Reißverschluss für Veredelung an Brust innen, Kordelzug an der Taille, wasserabweisende und atmungsaktive Beschichtung
S – M – L – XL – XXL
10 1 € 43,50



❹ 25.6802
SOL'S | Replay Women

Damen Kapuzen Softshell Jacke
340g/m², 94% Polyester, 6% Elasthan
Wasserdicht (8.000mm) und atmungsaktiv (1.000g/m²/24h), Kapuze mit Zugkordel, 2 Seitentaschen und 1 Reißverschluss-Brusttasche, Reißverschluss für Veredelung an Brust innen, an der Taille verstellbare Zugkordel, verstellbare Klett-Bündchen
S – M – L – XL – XXL
10 1 € 68,–



❺ 25.6602
SOL'S | Replay Men

Kapuzen Softshell Jacke
340g/m², 94% Polyester, 6% Elasthan
Wasserdicht (8.000mm Wassersäule) und atmungsaktiv (1.000g/m²/24h), Kapuze mit Zugkordel, 2 Seitentaschen und 1 Reißverschluss-Brusttasche, Reißverschluss für Veredelung an Brust innen, an der Taille verstellbare Zugkordel, verstellbare Klett-Bündchen
XS – S – M – L – XL – XXL – 3XL
10 1 € 68,–



❻ 25.6603
SOL'S | Replay Kids

Kinder Kapuzen Softshell Jacke
340g/m², 94% Polyester, 6% Elasthan
Wasserdicht (8.000mm Wassersäule) und atmungsaktiv (1.000g/m²/24h), Kapuze ohne Zugkordel, 2 Seitentaschen mit Reißverschluss, 1 Brusttasche, Schnürzug an der Taille, verstellbare Klett-Bündchen

6 Y	8 Y	10 Y	12 Y
110/116	122/128	134/140	146/152

10 1 € 49,–

Die angegebenen Preise sind Richtpreise. Konkrete Preise entnehmen Sie bitte der aktuell gültigen Preisliste.

❶ 25.2014
SOL'S | Rocket Men
Herren Steppjacke
Außen: 100% Polyester, PU Beschichtung, Innenfutter: 100% Polyester, Füllung: 100% Polyester 80g/m²
Wasserabweisend, winddicht, 2 Fronttaschen mit Reißverschluss, 1 Innentasche mit Reißverschluss, elastische Ärmelbündchen, Tear-Off Label, versiegelte Nähte
S – M – L – XL – XXL – 3XL
10 1 € 70,–

❷ 25.2015
SOL'S | Rocket Women
Damen Steppjacke
Außen: 100% Polyester, PU Beschichtung, Innenfutter: 100% Polyester, Füllung: 100% Polyester 80g/m²
Wasserabweisend, winddicht, 2 Fronttaschen mit Reißverschluss, 1 Innentasche mit Reißverschluss, elastische Ärmelbündchen, Tear-Off Label, versiegelte Nähte
S – M – L – XL – XXL
10 1 € 70,–



❶ 25.2014 SOL'S | Rocket Men
❷ 25.2015 SOL'S | Rocket Women

❸ 25.1170 **SOL'S | Ride Women**
Leichte Damen Steppjacke
180g/m², Außen: 100% Polyester, Wattierung: 100% Polyester, Futter: 100% Nylon
Taillierte Form, hoher Stehkragen, 2 Seitentaschen in Farbe passend zum Futter, ohne Bündchen an Ärmeln und Saum
S – M – L – XL – XXL
10 1 € 65,–

❹ 25.1193 **SOL'S | Ride Men**
Leichte Herren Steppjacke
180g/m², Außen: 100% Polyester, Wattierung: 100% Polyester, Futter: 100% Nylon
Figurbetonter Schnitt, hoher Stehkragen, 2 Seitentaschen passend zum Futter, ohne Bündchen an Ärmeln und Saum
S – M – L – XL – XXL
10 1 € 65,–



❸ 25.1170 SOL'S | Ride Women
❹ 25.1193 SOL'S | Ride Men

❺ 25.1620 **SOL'S | Ray Men**
Leichte Herren Daunen Kapuzenjacke
Außen: 100% gewachstes Nylon, Füllung: 90% Daunen, 10% Federn, wasserabweisend, Futter: 100% Polyester 290T
Schmaler Stehkragen, Kapuze, Kinnschutz am Reißverschluss, elastische Einfassung an Kapuze Arm- und Saumabschluss, 2 Innentaschen, 2 Seitentaschen mit Einfassung, klein verpackbar in Beutel mit Kordel
S – M – L – XL – XXL – 3XL
10 1 € 103,50

❻ 25.1621 **SOL'S | Ray Women**
Leichte Damen Daunen Kapuzenjacke
Außen: 100% gewachstes Nylon, Füllung: 90% Daunen, 10% Federn, wasserabweisend, Futter: 100% Polyester 290T
Taillierter Schnitt, schmaler Stehkragen, Kapuze, Kinnschutz am Reißverschluss, elastische Einfassung an Kapuze Arm- und Saumabschluss, 2 Innentaschen, 2 Seitentaschen mit Einfassung, klein verpackbar in Beutel mit Kordel
S – M – L – XL – XXL
10 1 € 103,50



❺ 25.1620 SOL'S | Ray Men
❻ 25.1621 SOL'S | Ray Women

Die angegebenen Preise sind Richtpreise. Konkrete Preise entnehmen Sie bitte der aktuell gültigen Preisliste.



❶ 25.4340
SOL'S | River

Gefütterter Parka
100% Polyester, Innen: gesteppes Polyester
Öffnung mit Leiste Reißverschluss und Klettverschluss, Armbündchen mit Leiste und Klettverschluss, Kapuze im Kragen verstaubar, 2 Taschen außen und 2 Innentaschen, Kragenfutter aus schwarzem Fleece, wasserabweisend
XS – S – M – L – XL – XXL – 3XL
10 1 € 41,–



❷ 25.3500
SOL'S | Record

Parka mit Fleece Futter
100% Polyester
Öffnung mit Leiste, Reißverschluss und Druckknöpfen, verstellbare Bündchen mit Klettpatte, Kapuze im Kragen verstaubar mit Klettverschluss, Seitentaschen zum Hände wärmen
XS – S – M – L – XL – XXL – 3XL
10 1 € 58,–



❸ 25.4681
SOL'S | Rock Women

Damen Winter Softshell Jacke
340g/m², 95% Polyester, 5% Elasthan
Wasserdicht (8.000mm Wassersäule), atmungsaktiv(1.000g/m² in 24h), winddicht, wattiertes Futter aus Polyester, abnehmbare Kapuze mit verstellbarer Kordel, 3 Reißverschlusstaschen vorne, 1 Reißverschlusstasche innen, 1 Netztasche innen, Ärmel mit Klettverschluss und elastischer Manschette innen, 1 Ärmeltasche links unten, Saum mit elastischer Kordel und Stopper, Reißverschluss an Saum und Brust für Veredelung, taillierter Schnitt
S – M – L – XL – XXL
10 1 € 123,–

❹ 25.4661
SOL'S | Rock Men

Winter Softshell Jacke
340g/m², 95% Polyester, 5% Elasthan
Wasserdicht (8.000mm Wassersäule), atmungsaktiv (1.000g/m² in 24h), winddicht, wattiertes Futter aus Polyester, abnehmbare Kapuze mit verstellbarer Kordel, 3 Reißverschlusstaschen vorne, 1 Reißverschlusstasche innen, 1 Netztasche innen, Ärmel mit Klettverschluss und elastischer Manschette innen, 1 Ärmeltasche links unten, Saum mit elastischer Kordel und Stopper, Reißverschluss am Saum und Brust für Veredelung
S – M – L – XL – XXL – 3XL
10 1 € 123,–

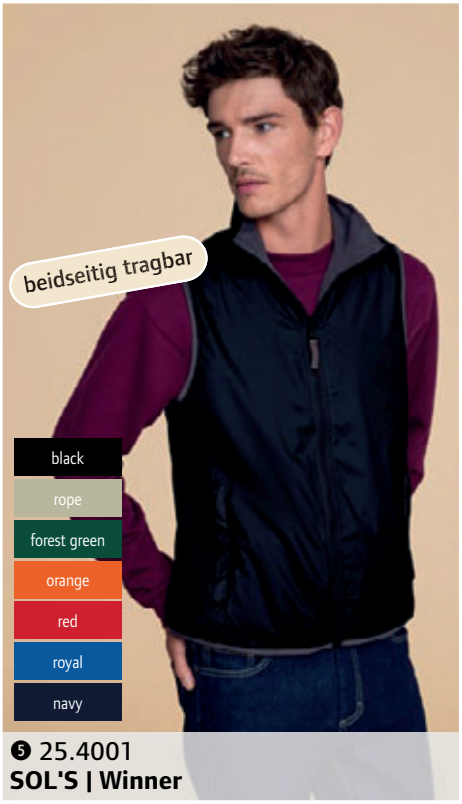

❺ 25.4001
SOL'S | Winner

Unisex Wende Bodywarmer
100% 210T Nylon Polyester
Fleece Futter, wendbarer Unisex Bodywarmer, 2 Außentaschen, Innenseite in Kontrastfarbe
XS – S – M – L – XL – XXL
30 5 € 22,80



❻ 25.4002
SOL'S | Warm

Gesteppter Bodywarmer
Außen: 100% wasserfestes AC-beschichtetes 210T Nylon, Futter: 100% 190T Polyester, Kragen und Körper mit dunkelgrauem, kontrastierenden 190T Nylon gefüttert, wattiert mit 220g/m² Polyester-Füllung
Seitentaschen, wasserabweisend, Reißverschluss im Futter zur Veredelung
S – M – L – XL – XXL – 3XL – 4XL – 5XL**
** nur in diesen Farben erhältlich*
10 1 € 30,50

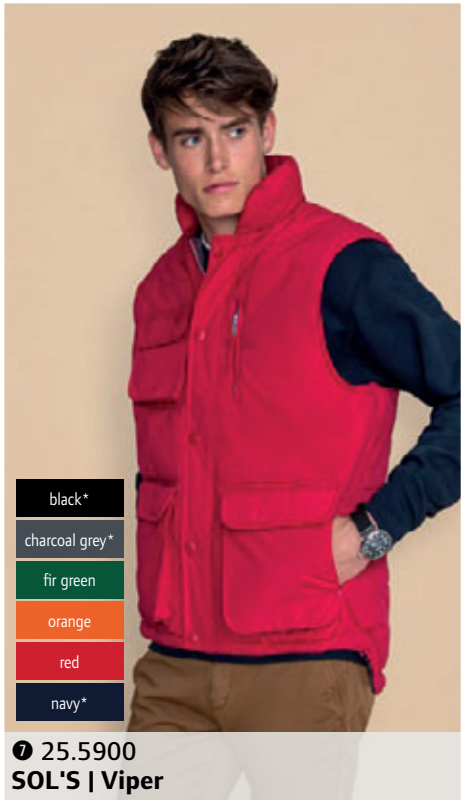

❼ 25.5900
SOL'S | Viper

Bodywarmer
100% Polyester
Wattierter Kragen, verstärkte Achseln, elastische Kordel in der Taille, wasserabweisend, winddicht
S – M – L – XL – XXL – 3XL – 4XL* – 5XL**
** nur in diesen Farben erhältlich*
10 1 € 46,–

Die angegebenen Preise sind Richtpreise. Konkrete Preise entnehmen Sie bitte der aktuell gültigen Preisliste.

❶ 05.5250 **Stedman**
Active Biker Jacket
Herren Biker Jacke
100% Kunstleder (Polyurethan)
Wasserabweisend, windabweisend, schmaler Stehkragen mit Druckknopf, Metallreißverschluss (nickelfrei), Brusttasche mit Metallreißverschluss (nickelfrei), Seitentaschen mit Metallreißverschluss (nickelfrei), zwei Innentaschen, Windschutzleiste mit Ziernähten, Schulter- und Ärmelpassen mit Ziernähten, Aufhänger, Seitennähte und Seitenblenden, Reißverschluss im Rückenfutter als Veredelungszugang, Rückseite mit Mittelnaht
S – M – L – XL – XXL
10 1 € 73,–

❷ 05.5350 **Stedman**
Active Biker Jacket Women
Damen Biker Jacke
100% Kunstleder (Polyurethan)
Wasserabweisend, windabweisend, Brusttasche mit Metallreißverschluss (nickelfrei), Seitentaschen mit Metallreißverschluss (nickelfrei), zwei Innentaschen, Windschutzleiste mit Ziernähten, Schulter- und Ärmelpassen mit Ziernähten, Aufhänger, Seitennähte und Seitenblenden, Reißverschluss im Rückenfutter als Veredelungszugang, kürzer geschnittene Rückseite mit Mittelnaht
S – M – L – XL
10 1 € 73,–



❶ 05.5250 **Stedman** **Active Biker Jacket**
❷ 05.5350 **Stedman** **Active Biker Jacket Women**

❸ 05.5300 **Stedman**
Active Padded Jacket Women
Damen Steppjacke
Außen und Futter: 100% Nylon, Füllung: 100% Polyester Wind- und wasserabweisend, Stehkragen, verstaubare Kapuze mit Kordelzug, kontrastfarbene Polyesterbandeinfassung an Saum und Arm, kontrastfarbener Reißverschluss mit Windschutzleiste, 2 Seitentaschen mit Kontrast-Reißverschlüssen, neutrales kleines Größenlabel im Nacken, glänzender Oberstoff, Polyester-Wattierung, Aufhänger
S – M – L – XL
10 1 € 66,–

❹ 05.5200 **Stedman**
Active Padded Jacket
Herren Steppjacke
Außen und Futter: 100% Nylon, Füllung: 100% Polyester Stehkragen, verstaubare Kapuze mit Kordelzug, kontrastfarbene Polyesterbandeinfassung an Saum und Arm, kontrastfarbener Reißverschluss mit Windschutzleiste, 2 Seitentaschen mit Kontrast-Reißverschlüssen, wind- und wasserabweisend, neutrales kleines Größenlabel im Nacken
S – M – L – XL – XXL
10 1 € 66,–



❸ 05.5300 **Stedman** **Active Padded Jacket Women**
❹ 05.5200 **Stedman** **Active Padded Jacket**

❺ 05.5220 **Stedman**
Active Urban Padded Jacket
Herren Steppjacke
100% Polyester
Hervorragende Wärmeisolierung, dicke Polyester-Wattierung, wind- und wasserabweisend, Stehkragen, Aufhänger, Innentasche, Seitentaschen und Brusttasche mit Reißverschluss, einstellbares Ärmelbündchen mit Reißverschluss, neutrales Größenlabel im Nacken, chemische Reinigung
S – M – L – XL – XXL
10 1 € 76,–

❻ 05.5320 **Stedman | Active Urban Padded Jacket Women**
Damen Steppjacke
100% Polyester
Hervorragende Wärmeisolierung, dicke Polyester-Wattierung, wind- und wasserabweisend, hoher Stehkragen, abnehmbare mehrteilige Taucherkapuze, Kapuze und Tasche mit Druckknöpfen, Aufhänger, 2 Seitentaschen mit Reißverschluss, 2 Seitentaschen mit Druckknöpfen, Ärmelbündchen mit Reißverschluss, Seitenblenden, neutrales Größenlabel im Nacken, chemische Reinigung
S – M – L – XL
10 1 € 85,50



❺ 05.5220 **Stedman** **Active Urban Padded Jacket**
❻ 05.5320 **Stedman | Active Urban Padded Jacket Women**

Die angegebenen Preise sind Richtpreise. Konkrete Preise entnehmen Sie bitte der aktuell gültigen Preisliste.



❶ 18.9514
Tee Jays | 9514



❷ 18.9515
Tee Jays | 9515



❸ 18.9510
Tee Jays | 9510



❹ 18.9511
Tee Jays | 9511

❶ 18.9514
Tee Jays | 9514
Herren Kapuzen 3-Lagen Softshell Jacke

260g/m², 3-Lagen-Gewebe, 95% Polyester, 5% Spandex mit TJ Tech® Membran
2-färbige Jacke, wasserdicht (8.000mm Wassersäule), atmungsaktiv (6.000g/m² in 24h), Brusttasche, verstellbare Kapuze und Saum, Innentasche, 2 Seitentaschen mit Reißverschluss, hoher Kragen mit Kordelzug, taillierter Schnitt

S – M – L – XL – XXL – 3XL

10 1 € 91,50

❷ 18.9515
Tee Jays | 9515
Damen Kapuzen 3-Lagen Softshell Jacke

260g/m², 3-Lagen-Gewebe, 95% Polyester, 5% Spandex mit TJ Tech® Membran
2-färbige Jacke, wasserdicht (8.000mm Wassersäule), atmungsaktiv (6.000g/m² in 24h), Brusttasche, verstellbare Kapuze und Saum, Innentasche, 2 Seitentaschen mit Reißverschluss, hoher Kragen mit Kordelzug, leicht taillierter Schnitt

S – M – L – XL – XXL – 3XL

10 1 € 91,50

❸ 18.9510
Tee Jays | 9510
3-Lagen Softshell Jacke

260g/m², 3-Lagen-Gewebe, 95% Polyester, 5% Spandex mit TJ Tech® Membran
Wasserdicht (8.000mm Wassersäule), atmungsaktiv (6.000g/m² in 24h), verklebte wasserdichte Tasche am linken Ärmel, elastische Ärmelbündchen, 2 Seitentaschen mit Reißverschluss, Stehkragen mit Kinnschutz,verstellbarer Saum, leicht taillierter

S – M – L – XL – XXL – 3XL – 4XL – 5XL**

** nur in diesen Farben erhältlich*

10 1 € 70,50

❹ 18.9511
Tee Jays | 9511
Damen 3-Lagen Softshell Jacke

260g/m², 95% Polyester, 5% Spandex mit TJ Tech® Membran
Wasserdicht (8.000mm Wassersäule), atmungsaktiv (6.000g/m² in 24h), verschweißte wasserdichte Tasche am linken Ärmel, 2 Seitentaschen mit Reißverschluss, Stehkragen mit Kinnschutz, elastische Bündchen, verstellbarer Saum, leicht taillierter

S – M – L – XL – XXL – 3XL

10 1 € 70,50

Die angegebenen Preise sind Richtpreise. Konkrete Preise entnehmen Sie bitte der aktuell gültigen Preisliste.

❶ 18.9610
Tee Jays | 9610
Herren Crossover Kapuzenjacke „Aspen“
Außen: 100% Ribstop Polyester 400T mit 100% gestricktem Polyester, Polyester Wattierung und Futter
Winddicht, wasserabweisend, verstellbare Kapuze und Saum, 2 große Seitentaschen, Innentasche, elastische Bündchen, Veredelungszugang, körperbetonter Schnitt
S – M – L – XL – XXL – 3XL
10 1 € 74,–

❷ 18.9611
Tee Jays | 9611
Damen Crossover Kapuzenjacke „Aspen“
Außen: 100% Ribstop Polyester 400T mit 100% gestricktem Polyester, Polyester Wattierung und Futter
Winddicht, wasserabweisend, verstellbare Kapuze und Saum, 2 große Seitentaschen, Innentasche, elastische Bündchen, Veredelungszugang, körperbetonter Schnitt
S – M – L – XL – XXL
10 1 € 74,–



❶ 18.9610
Tee Jays | 9610



❷ 18.9611
Tee Jays | 9611

❸ 18.9624
Tee Jays | 9624
Herren Crossover Bodywarmer
100% Polyester 300T mit 95/5% Softshell Wattierung
Winddicht, wasserabweisend, 2 große Seitentaschen, Innentasche, elastischer Armabschluss, Veredelungszugang, körperbetonter Schnitt
S – M – L – XL – XXL – 3XL
10 1 € 69,50

❹ 18.9625
Tee Jays | 9625
Damen Crossover Bodywarmer
100% Polyester 300T mit 95/5% Softshell Wattierung
Winddicht, wasserabweisend, 2 große Seitentaschen, Innentasche, elastischer Armabschluss, Veredelungszugang, körperbetonter Schnitt
S – M – L – XL – XXL
10 1 € 69,50



❸ 18.9624
Tee Jays | 9624



❹ 18.9625
Tee Jays | 9625

Die angegebenen Preise sind Richtpreise. Konkrete Preise entnehmen Sie bitte der aktuell gültigen Preisliste.



❶ 18.9660
Tee Jays | 9660



❷ 18.9661
Tee Jays | 9661

❶ 18.9660
Tee Jays | 9660
Herren Steppjacke Richmond
100% 310T Nylon mit 100% Polyester Wattierung
Stehkragen innen mit Kord gefüttert, Messing-Reißverschluss, 2 Seitentaschen mit Druckknopf, Armabschluss und Bund eingefasst, Kord-Besatz am Ellenbogen, Veredelungszugang, klassischer leicht körperbetonter Schnitt
S – M – L – XL – XXL – 3XL
10 1 € 86,–

❷ 18.9661
Tee Jays | 9661
Damen Steppjacke Richmond
100% 310T Nylon mit 100% Polyester Wattierung
Stehkragen innen mit Kord gefüttert, Messing-Reißverschluss, 2 Seitentaschen mit Druckknopf, Armabschluss und Bund eingefasst, Kord-Besatz am Ellenbogen, Veredelungszugang, klassischer leicht körperbetonter Schnitt
S – M – L – XL – XXL
10 1 € 86,–



❸ 18.9662
Tee Jays | 9662



❹ 18.9663
Tee Jays | 9663

❸ 18.9662
Tee Jays | 9662
Herren Steppjacke Berlin
100% 310T Nylon mit 100% Polyester Wattierung
Stehkragen mit integrierter Kapuze, Metallreißverschlüsse, Druckknöpfe, Innentasche, 2 Seitentaschen und Ärmeltasche mit Reißverschluss, seitlicher Einsatz mit vertikaler Steppung, Veredelungszugang, körperbetonter Schnitt
S – M – L – XL – XXL – 3XL
10 1 € 90,–

❹ 18.9663
Tee Jays | 9663
Damen Steppjacke Berlin
100% 310T Nylon mit 100% Polyester Wattierung
Stehkragen mit integrierter Kapuze, Metallreißverschlüsse, Druckknöpfe, Innentasche, 2 Seitentaschen und Ärmeltasche mit Reißverschluss, seitlicher Einsatz mit vertikaler Steppung, Veredelungszugang, körperbetonter Schnitt
S – M – L – XL – XXL
10 1 € 90,–



❺ 18.9664
Tee Jays | 9664



❻ 18.9665
Tee Jays | 9665

❺ 18.9664
Tee Jays | 9664
Herren Steppgilet Berlin
100% 310T Nylon mit 100% Polyester Wattierung
Stehkragen, Metallreißverschlüsse, Druckknöpfe, Innentasche, 2 Seitentaschen mit Druckknöpfen, seitlicher Einsatz mit vertikaler Steppung, Veredelungszugang, körperbetonter Schnitt
S – M – L – XL – XXL – 3XL
10 1 € 69,50

❻ 18.9665
Tee Jays | 9665
Damen Steppgilet Berlin
100% 310T Nylon mit 100% Polyester Wattierung
Stehkragen, Metallreißverschlüsse, Druckknöpfe, Innentasche, 2 Seitentaschen mit Druckknöpfen, seitlicher Einsatz mit vertikaler Steppung, Veredelungszugang, körperbetonter Schnitt
S – M – L – XL – XXL
10 1 € 69,50

Die angegebenen Preise sind Richtpreise. Konkrete Preise entnehmen Sie bitte der aktuell gültigen Preisliste.

❶ 18.9626
Tee Jays | 9626
Herren Crossover Jacke
100% Polyester 300T, Softshell: 95% Polyester, 5% Spandex
2 große Außentaschen, Reißverschlüsse, wattiertes Polyesterfutter, elastische Bündchen, Innentasche, für Bestickung geeignet
S – M – L – XL – XXL – 3XL
10 1 € 98,50

❷ 18.9627
Tee Jays | 9627
Damen Crossover Jacke
100% Polyester 300T, Softshell: 95% Polyester, 5% Spandex
2 große Außentaschen, Reißverschlüsse, wattiertes Polyesterfutter, elastische Bündchen, Innentasche, für Bestickung geeignet, leicht taillierter Schnitt
S – M – L – XL – XXL
10 1 € 98,50



❶ 18.9626
Tee Jays | 9626



❷ 18.9627
Tee Jays | 9627

❸ 18.9628
Tee Jays | 9628
Herren Crossover Kapuzenjacke
100% Polyester 300T, Softshell: 95% Polyester, 5% Spandex
Verstellbare Kapuze, CMZ Reißverschlüsse, 2 große Außentaschen, Innentaschen, Brusttasche außen, wattiertes Futter, elastische Bündchen, für Bestickung geeignet, körperbetonter Schnitt
S – M – L – XL – XXL – 3XL
10 1 € 100,50

❹ 18.9629
Tee Jays | 9629
Damen Crossover Kapuzenjacke
100% Polyester 300T, Softshell: 95% Polyester, 5% Spandex
Verstellbare Kapuze, CMZ Reißverschlüsse, 2 große Außentaschen, Innentaschen, Brusttasche außen, wattiertes Futter, elastische Bündchen, für Bestickung geeignet, körperbetonter Schnitt
S – M – L – XL – XXL
10 1 € 100,50



❸ 18.9628
Tee Jays | 9628



❹ 18.9629
Tee Jays | 9629

❺ 18.9620
Tee Jays | 9620
Herren Daunenjacke „Vancouver"
Außen: 100% Poly Cire Polyester 400T, Futter: 100% Polyester, Wattierung: 90% Daunen, 10% Federn Lightweight Daunenjacke, wasserabweisend, Stehkragen, seitliche Reißverschlusstaschen, figurbetonter Schnitt
S – M – L – XL – XXL – 3XL
10 1 € 154,–

❻ 18.9621
Tee Jays | 9621
Damen Daunen Jacke „Vancouver"
Außen: 100% Poly Cire Polyester 400T, Futter: 100% Polyester, Wattierung: 90% Daunen, 10% Federn Lightweight Daunenjacke, wasserabweisend, Stehkragen, seitliche Reißverschlusstaschen, taillierter Schnitt
S – M – L – XL – XXL – 3XL
10 1 € 154,–



❺ 18.9620
Tee Jays | 9620



❻ 18.9621
Tee Jays | 9621

Die angegebenen Preise sind Richtpreise. Konkrete Preise entnehmen Sie bitte der aktuell gültigen Preisliste.



❶ 18.9632
Tee Jays | 9632



❷ 18.9633
Tee Jays | 9633



❸ 18.9636
Tee Jays | 9636



❹ 18.9637
Tee Jays | 9637



❺ 18.9642
Tee Jays | 9642



❻ 18.9643
Tee Jays | 9643

❶ 18.9632
Tee Jays | 9632
Herren Bodywarmer „Zepelin“
100% 300T Polyester
Lightweight wattierter Bodywarmer für den ganzjährigen Gebrauch, Qualitäts-Reißverschlüsse, 1 Innentasche, wasserabweisend, windabweisend, figurbetonter Schnitt, Veredelungszugang über Reißverschluss im Futter
S – M – L – XL – XXL – 3XL
10 1 € 67,50

❷ 18.9633
Tee Jays | 9633
Damen Bodywarmer „Zepelin“
100% 300T Polyester
Lightweight wattierter Bodywarmer für den ganzjährigen Gebrauch, Qualitäts-Reißverschlüsse, 1 Innentasche, wasserabweisend, windabweisend, figurbetonter Schnitt, Veredelungszugang über Reißverschluss im Futter
S – M – L – XL – XXL – 3XL
10 1 € 67,50

❸ 18.9636
Tee Jays | 9636
Herren Steppjacke „Milano“
250g/m², Außen: 100% Polyester 300T, Futter und Wattierung: 100% Polyester
Lightweight Steppjacke, Stehkragen mit Druckknopf, abgesetzte Schulterpartie, Seitentaschen mit Druckknopf, Veredelungszugang über Reißverschluss im Futter, figurbetonter Schnitt
S – M – L – XL – XXL
10 1 € 98,50

❹ 18.9637
Tee Jays | 9637
Damen Steppjacke „Milano“
250g/m², Außen: 100% Polyester 300T, Futter und Wattierung: 100% Polyester
Lightweight Steppjacke, Stehkragen mit Druckknopf, abgesetzte Schulterpartie, Seitentaschen mit Druckknopf, Veredelungszugang über Reißverschluss im Futter, taillierter Schnitt
S – M – L – XL – XXL
10 1 € 98,50

❺ 18.9642
Tee Jays | 9642
Herren Jacke „Sumit“
100% Polyester
Wasserdicht (5.000mm Wassersäule), winddicht, atmungsaktiv (5.000g/m² in 24h), abnehmbare Kapuze, YKK-Reißverschluss, Innentaschen, verschweißte Nähte, integrierter Handschuh mit Daumenloch, Veredelungszugang über Reißverschluss im Futter
S – M – L – XL – XXL – 3XL
10 1 € 151,50

❻ 18.9643
Tee Jays | 9643
Damen Jacke „Sumit“
100% Polyester
Wasserdicht (5.000mm Wassersäule), winddicht, atmungsaktiv (5.000g/m² in 24h), YKK-Reißverschluss, Innentaschen, verschweißte Nähte, integrierter Handschuh mit Daumenloch, Veredelungszugang über Reißverschluss im Futter
S – M – L – XL – XXL – 3XL
10 1 € 151,50

Die angegebenen Preise sind Richtpreise. Konkrete Preise entnehmen Sie bitte der aktuell gültigen Preisliste.

Tee Jays

❶ 18.9630
Tee Jays | 9630
Herren Jacke „Zepelin“
100% 300T Polyester
Lightweight wattierte Jacke für den ganzjährigen Gebrauch, figurbetonter Schnitt, Qualitäts-Reißverschlüsse, 1 Innentasche, wasserabweisend, windabweisend, Veredelungszugang über Reißverschluss im Futter
S – M – L – XL – XXL – 3XL
10 1 € 88,–

❷ 18.9631
Tee Jays | 9631
Damen Jacke „Zepelin“
100% 300T Polyester
Lightweight wattierte Jacke für den ganzjährigen Gebrauch, figurbetonter Schnitt, Qualitäts-Reißverschlüsse, 1 Innentasche, wasserabweisend, windabweisend, Veredelungszugang über Reißverschluss im Futter
S – M – L – XL – XXL – 3XL
10 1 € 88,–

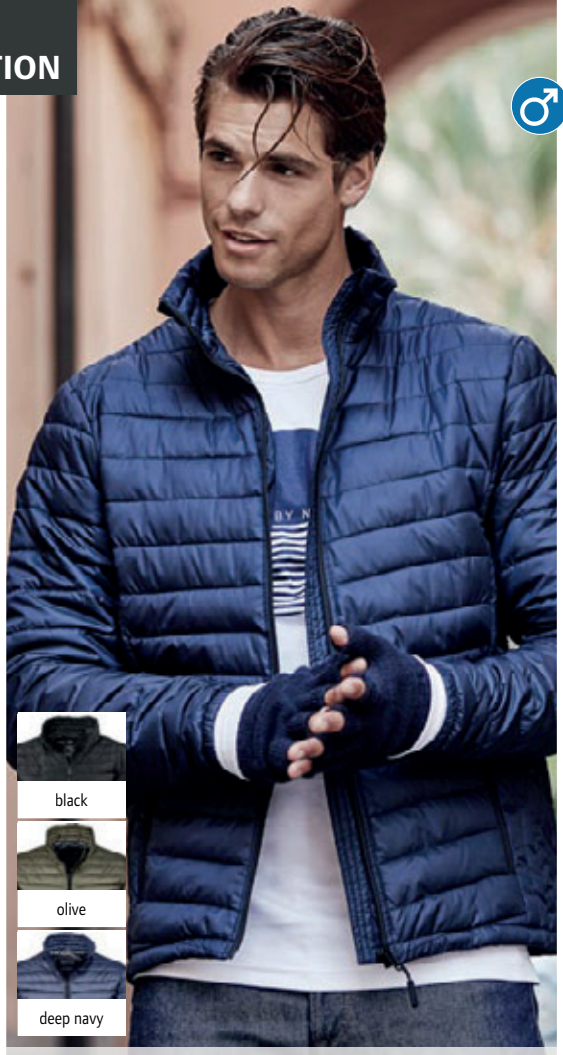

❶ 18.9630
Tee Jays | 9630



❷ 18.9631
Tee Jays | 9631

❸ 18.9634
Tee Jays | 9634
Herren Kapuzenjacke „Zepelin“
100% 300T Polyester
Wattierte Jacke für den ganzjährigen Gebrauch, fixierte Kapuze, Qualitäts-Reißverschlüsse, 1 Innentasche, wasserabweisend, windabweisend, atmungsaktiv, Kontrastfarbe grey an Zipp und Futter bei Farbe navy/grey, Veredelungszugang über Reißverschluss im Futter
S – M – L – XL – XXL – 3XL
10 1 € 94,50

❹ 18.9635
Tee Jays | 9635
Damen Kapuzenjacke „Zepelin“
100% 300T Polyester
Wattierte Jacke für den ganzjährigen Gebrauch, fixierte Kapuze, Qualitäts-Reißverschlüsse, 1 Innentasche, wasserabweisend, windabweisend, atmungsaktiv, Kontrastfarbe grey an Zipp und Futter bei Farbe navy/grey, Veredelungszugang über Reißverschluss im Futter
S – M – L – XL – XXL – 3XL
10 1 € 94,50



❸ 18.9634
Tee Jays | 9634



❹ 18.9635
Tee Jays | 9635

Die angegebenen Preise sind Richtpreise. Konkrete Preise entnehmen Sie bitte der aktuell gültigen Preisliste.



39.0250 **Premier | PR250**

39.0350 **Premier | PR350**

Shirts, Business & Trousers

208 verschiedene Hemden, Blusen, Pullover, Strickjacken und Hosen
14 Neuheiten

Top Verkaufsartikel

Erhältlich für Herren, Damen und Kinder

Neutrales Größenlabel (kein Markenlabel) im Nacken



Kent Kragen – eleganter, klassischer, spitzer, kurzer Kragen, für fast alle Krawattenknoten und –formen, sowie Fliege geeignet.



New Kent Kragen – elegante Mischung aus Kent und Haifischkragen, weniger breit als der Haifisch, weniger spitz zulaufend als der klassische Kent, für alle Krawattenknoten geeignet



Haifisch Kragen – wird auch als Cutaway oder italienischer Kragen bezeichnet, weit auseinander liegende Kragenspitzen (ähnlich Haiflossen), abhängig davon wie weit die Spreizung ist eignen sich schmale bis voluminöse Krawattenknoten



Button-Down Kragen – Kragenschenkel sind mit Knöpfen befestigt, sportlicher Kragen, der vorwiegend in der Freizeit und ohne Krawatte getragen wird

Kragenstäbchen – werden im Kragen angebracht um das Rollen oder Wellen der Kragenspitzen zu verhindern, können herausnehmbar oder eingenäht sein und aus zahlreichen verschiedenen Materialien bestehen (am häufigsten wird Kunststoff verwendet)

Baumwolle ist eine Naturfaser, die sich durch hohe Feuchtigkeitsaufnahme, angenehmen Griff und gute Färbbarkeit auszeichnet.

Gekämmte Baumwolle wird vor dem Spinnen parallelisiert und kurze Fasern werden entfernt. Dadurch wird das Garn hochwertiger, feiner, kräftiger und gleichmäßiger, die Oberfläche ebenmäßiger.

Polyester – meist produzierte Synthetikfaser, Eigenschaften: hohe Zugfestigkeit, Feinheit, gute Formstabilität, geringe Feuchtigkeitsaufnahme, gutes Waschverhalten, sehr gute Lichtbeständigkeit
Polycotton – Mischung von Baumwolle und Polyester, um Vorteile beider Materialien zu nutzen

Stretch (Symbol) - kennzeichnet dehnbare Stoffe: Elasthan – Synthetikfaser, die in geringen Mengen eingesetzt wird, um eine höhere Dehnbarkeit und Formbeständigkeit des Artikels zu erreichen



Twill – in Köperbindung gewebter Stoff, schräg verlaufende Bindungsstruktur, bekannteste Verwendung für Jeansstoff, strapazierfähige, geschmeidige Stoffe mit warmen Griff



Herringbone (Fischgrätmuster) – dem Twill artverwandte Webart, diagonales Webmuster, das an ein Fischskelett mit Gräten erinnert, schnell trocknend, leicht zu bügeln, starkes, dichtes Gewebe, häufig im Bereich Business Casual verwendet

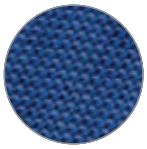

Oxford – in Leinwandbindung gewebter Stoff, Zweifarbigkeit durch Verwendung von weißen Fäden im Schuss und farbigen in der Kette, strapazierfähiger, weicher Stoff, der an kühleren Tagen warm hält und vorwiegend für Sport- und Freizeitkleidung, häufig auch in Kombination mit Button-Down Kragen verwendet wird



Popeline – in Leinwandbindung dicht gewebter Stoff, atmungsaktives, strapazierfähiges, glattes und leichtes Material, das aufgrund seiner Vielseitigkeit und Strapazierfähigkeit zu den gebräuchlichsten Hemdenstoffen zählt.

Popeline Baumwolle – Hemden und Blusen aus reiner Baumwolle oder mit geringem Elasthananteil (Stretch)

Popeline Mix – widerstandsfähiger durch Mischung von Baumwolle und Polyester

Zertifizierungen:

Alle Marken in dieser Kategorie haben **Oeko-Tex Standard 100** Zertifizierungen. Anhand der einzelnen Zertifikate kann überprüft werden, welche Artikel zertifiziert sind.

Alle Informationen zu Zertifizierungen, Textilvereinigungen und Initiativen entnehmen Sie bitte der detaillierten Information auf den Seiten 2-3.



white
black
deep red
navy

❶ 01.0580
B&C | London



white
black
deep red
navy

❷ 01.0520
B&C | Milano /women

B&C COLLECTION

THE SHIRT CULTURE

BE INSPIRED

❶ 01.0580 B&C | London

Popeline Stretch Hemd langarm

135g/m², 97% gekämmte Baumwolle, 3% Elasthan
Figurbetonter Schnitt, keine Brusttasche, Baumwolle/Elasthan Mono-Stretch Stoffqualität, farblich abgestimmte Knöpfe, keine Falten auf Rückseite zur Veredelung, 2 Ersatzknöpfe, 40° waschbar

S – M – L – XL – XXL

20 1 € 32,–

❷ 01.0520 B&C | Milano /women

Popeline Stretch Bluse 3/4 Arm

135g/m², 97% gekämmte Baumwolle, 3% Elasthan
Figurbetonter Schnitt, Baumwolle/Elasthan Mono-Stretch, farblich abgestimmte Knöpfe, 2 Manschetten mit 4 Knöpfen, glatte Rückseite zur Veredelung, 40° waschbar

XS – S – M – L – XL – XXL

20 1 € 32,–

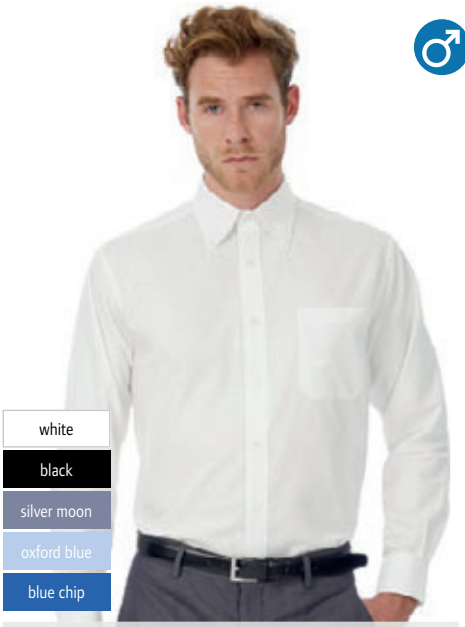

white
black
silver moon
oxford blue
blue chip

❸ 01.XF01
B&C | Oxford LSL /men



white
black
silver moon
oxford blue
blue chip

❹ 01.XF03
B&C | Oxford LSL /women

❸ 01.XF01 B&C | Oxford LSL /men

Oxford Hemd langarm

135g/m², 70% gekämmte Baumwolle, 30% Polyester, Oxford
Hochwertiges Oxford-Material, pflegeleicht, Button-Down-Kragen, Brusttasche links, abgerundete verstellbare Manschetten mit 2 Knöpfen, auch für Manschettenknöpfe geeignet, ein Knopf an Manschettenstulpe, passende Perlmuttknöpfe, letztes Knopfloch quer, Passe hinten mit 2 seitlichen Falten und modischen Steppnähten, abgerundeter Saum unten mit Seitenverstärkungen, 2 Ersatzknöpfe, Krawattenhalter, Doppelfaltnaht seitlich und an den Ärmeln

S – M – L – XL – XXL – 3XL – 4XL – 5XL – 6XL

10 1 € 27,90

❹ 01.XF03 B&C | Oxford LSL /women

Oxford Bluse langarm

135g/m², 70% gekämmte Baumwolle, 30% Polyester, Oxford
Hochwertiges Material, pflegeleicht, sanft geschwungener weiblicher Kragen, abgerundete verstellbare Manschetten mit 2 Knöpfen, auch für Manschettenknöpfe geeignet, Abnäher an Brust Vorder- und Rückenteil für körperbetonte Passform, im Kreuzstich angenähte weiße Perlmuttknöpfe, letztes Knopfloch quer, modern abgerundeter Saum unten, 1 Ersatzknopf

XS – S – M – L – XL – XXL – 3XL – 4XL – 5XL – 6XL

10 1 € 27,90

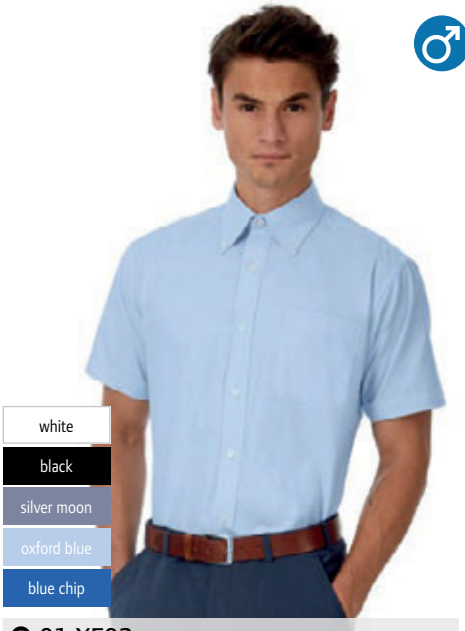

white
black
silver moon
oxford blue
blue chip

❺ 01.XF02
B&C | Oxford SSL /men

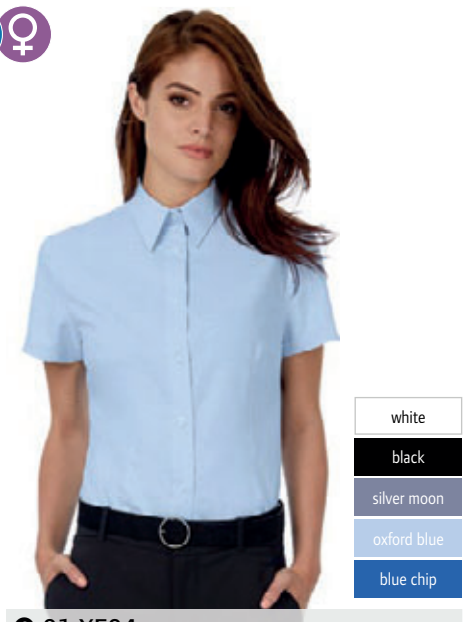

white
black
silver moon
oxford blue
blue chip

❻ 01.XF04
B&C | Oxford SSL /women

❺ 01.XF02 B&C | Oxford SSL /men

Oxford Hemd kurzarm

135g/m², 70% gekämmte Baumwolle, 30% Polyester, Oxford
Hochwertiges Oxford-Material, pflegeleicht, Button-Down-Kragen, Brusttasche links, schmaler Ärmelabschluss, im Kreuzstich angenähte passende Perlmuttknöpfe, letztes Knopfloch quer, Passe hinten mit 2 seitlichen Falten mit Doppelziernaht, abgerundeter Saum unten mit Seitenverstärkungen, 2 Ersatzknöpfe, Krawattenhalter, Doppelfaltnaht seitlich und an Ärmeln

S – M – L – XL – XXL – 3XL – 4XL – 5XL – 6XL

10 1 € 26,–

❻ 01.XF04 B&C | Oxford SSL /women

Oxford Bluse kurzarm

135g/m², 70% gekämmte Baumwolle, 30% Polyester, Oxford
Hochwertiges Material, pflegeleicht, sanft geschwungener weiblicher Kragen, schmaler Ärmelabschluss, Abnäher an Brust Vorder- und Rückenteil für körperbetonte Passform, im Kreuzstich angenähte weiße Perlmuttknöpfe, letztes Knopfloch quer, modern abgerundeter Saum unten, 1 Ersatzknopf

XS – S – M – L – XL – XXL – 3XL – 4XL – 5XL – 6XL

10 1 € 26,–

Die angegebenen Preise sind Richtpreise. Konkrete Preise entnehmen Sie bitte der aktuell gültigen Preisliste.

❶ 01.8589 B&C | DNM Vision /men

Denim Twill Hemd langarm

100% Baumwolle, Denim Twill, vorgewaschen
Cutaway Kragen, farbgleiche dekorative Linien mit Mehrfachstich hinten am Kragen, Ton-in-Ton Knöpfe, letztes Knopfloch quer, halb verdeckte Knopfleiste, Laschen zum Befestigen der hochgekrempelten Ärmel, dreifach gesteppte Passe auf Brust und Rücken, abgerundeter Saum

S – M – L – XL – XXL

20 1 € 34,–

❷ 01.8689 B&C | DNM Vision /women

Denim Twill Bluse langarm

100% Baumwolle, Denim Twill, vorgewaschen
Abnäher an Büste und Rückenteil für weibliche Silhouette, femininer Kragen mit größerer Lasche am ersten Knopf und Miniaufnäher aus linksseitig verarbeitetem Denim, Kragen hinten zusammengesetzt aus zwei Teilen, Ton-in-Ton Knöpfe, Knopfleiste mit farbgleichem Zickzack-Stich, Zwei-Knopf-Manschette, Zusatzknopf aus Antik-Messing auf linker Stulpe, zweifach gesteppte Passe vorne an Schulter, farblich abgesetzter Zwickel am seitlichen Blusensaum

XS – S – M – L – XL – XXL

20 1 € 34,–



❶ 01.8589 **B&C | DNM Vision /men**

❷ 01.8689 **B&C | DNM Vision /women**

❸ 01.0P21 B&C | Black Tie LSL /men

Popeline Stretch Hemd langarm

135g/m², 97% gekämmte Baumwolle, 3% Elasthan, Popeline
Cutaway Kragen mit Stäbchen, 2 Knöpfen und elastischer Fixierung, eckig geschnittene einstellbare Manschette mit 2 Knöpfen und zusätzlichen Knopflöchern für Manschettenknöpfe, im Kreuzstich angenähte, farbgleiche Perlmuttknöpfe, letztes Knopfloch quer, Abnäher an Rückenteil für modernen Schnitt, abgerundeter Saum unten mit eckigen Seitenverstärkungen, 2 Ersatzknöpfe, moderate Länge, kann auch über der Hose getragen werden

S – M – L – XL – XXL – 3XL – 4XL

10 1 € 33,–

❹ 01.0P23 B&C | Black Tie LSL /women

Popeline Stretch Bluse langarm

135g/m², 97% gekämmte Baumwolle, 3% Elasthan, Popeline
Weiches Popelinematerial mit Stretch, sanft geschwungener weiblicher Kragen, eckig geschnittene einstellbare Manschette mit 2 Knöpfen und zusätzlichen Knopflöchern für Manschettenknöpfe, Abnäher an Brust Vorder- und Rückenteil für moderne Passform, im Kreuzstich angenähte, passende Perlmuttknöpfe, letztes Knopfloch quer, modern abgerundeter Saum unten, 1 Ersatzknopf, kann auch über dem Bund getragen werden

XS – S – M – L – XL – XXL – 3XL – 4XL

10 1 € 33,–



❸ 01.0P21 **B&C Black Tie LSL /men**

❹ 01.0P23 **B&C Black Tie LSL /women**

❺ 01.0P22 B&C | Black Tie SSL /men

Popeline Stretch Hemd kurzarm

135g/m², 97% gekämmte Baumwolle, 3% Elasthan
Cutaway Kragen mit Stäbchen und elastischer Fixierung, im Kreuzstich angenähte, passende Perlmuttknöpfe, letztes Knopfloch quer, Abnäher an Rückenteil für Schnitt mit moderner Passform, abgerundeter Saum unten mit eckigen Seitenverstärkungen, 1 Ersatzknopf, Doppelfaltnaht seitlich und an den Ärmeln

S – M – L – XL – XXL – 3XL – 4XL

10 1 € 31,–

❻ 01.0P24 B&C | Black Tie SSL /women

Popeline Stretch Bluse kurzarm

135g/m², 97% gekämmte Baumwolle, 3% Elasthan
Weiches Popelinematerial mit Stretch, sanft geschwungener, weiblicher Kragen, gefaltete Ärmelmanschette, Abnäher an der Brust Vorder- und Rückenteil für Schnitt mit moderner Passform, im Kreuzstich angenähte passende Perlmuttknöpfe, letztes Knopfloch quer, modern abgerundeter Saum unten, 1 Ersatzknopf, kann auch über dem Bund getragen werden

XS – S – M – L – XL – XXL – 3XL – 4XL

10 1 € 31,–



❺ 01.0P22 **B&C Black Tie SSL /men**

❻ 01.0P24 **B&C Black Tie SSL /women**

Die angegebenen Preise sind Richtpreise. Konkrete Preise entnehmen Sie bitte der aktuell gültigen Preisliste.



white
black
deep red
blue chip

❶ 01.0P41
B&C | Heritage LSL /men

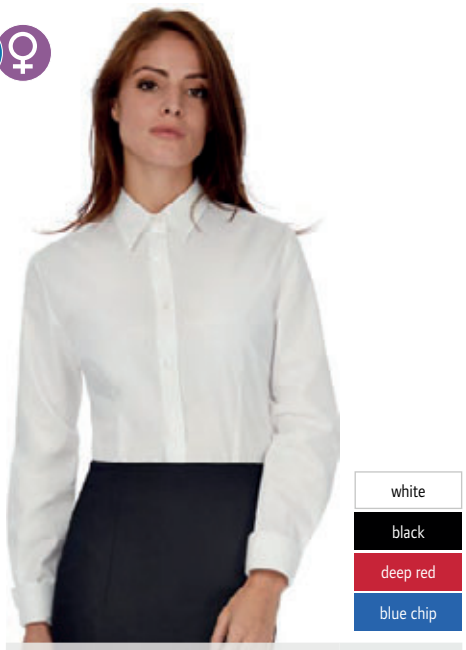

white
black
deep red
blue chip

❷ 01.0P43
B&C | Heritage LSL /women

❶ 01.0P41 B&C | Heritage LSL /men

Popeline Hemd langarm
125g/m², 100% gekämmte Baumwolle
Pflegeleicht, Cutaway Kragen mit Stäbchen und elastischer Fixierung, Brusttasche links, gerade Manschette mit exklusivem 3-fach Verschluss (klassisch, weißer Binder mit oder ohne Manschettenknöpfe), Manschettenstulpen mit Knopf, im Kreuzstich angenähte passende Perlmuttknöpfe, letztes Knopfloch quer, Passe hinten mit 2 seitlichen Falten und modischen Steppnähten, abgerundeter Saum unten mit eckigen Seitenverstärkungen, 2 Ersatzknöpfe, Krawattenhalter, Doppelfaltnaht seitlich und an den Ärmeln
S – M – L – XL – XXL – 3XL – 4XL
10 1 € 27,40

❷ 01.0P43 B&C | Heritage LSL /women

Popeline Bluse langarm
125g/m², 100% gekämmte Baumwolle
Pflegeleicht, sanft geschwungener weiblicher Kragen, gerade Doppelknopfmanschette mit Umschlagmanschette, Manschettenstulpen, Abnäher an Brust, Vorder- und Rückenteil für körperbetonte Passform, im Kreuzstich angenähte passende Perlmuttknöpfe, letztes Knopfloch quer, modern abgerundeter Saum unten, 1 Ersatzknopf
XS – S – M – L – XL – XXL – 3XL – 4XL
10 1 € 27,40

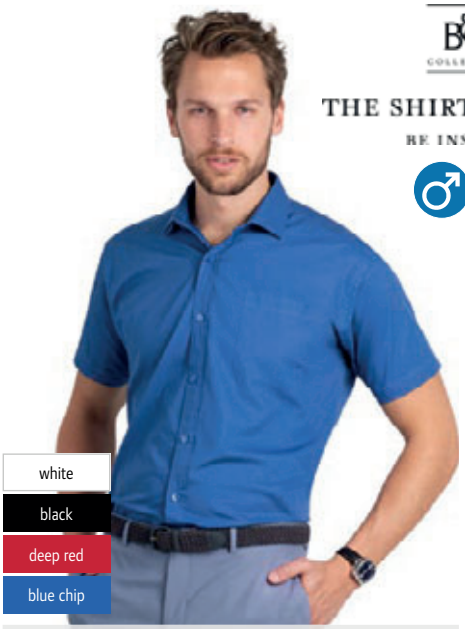

white
black
deep red
blue chip

❸ 01.0P42
B&C | Heritage SSL /men



white
black
deep red
blue chip

❹ 01.0P44
B&C | Heritage SSL /women

❸ 01.0P42 B&C | Heritage SSL /men

Popeline Hemd kurzarm
125g/m², 100% gekämmte Baumwolle
Pflegeleicht, Cutaway Kragen mit Stäbchen und elastischer Fixierung, Brusttasche links, gefaltete Ärmelmanschette, im Kreuzstich angenähte passende Perlmuttknöpfe, letztes Knopfloch quer, Passe hinten mit 2 seitlichen Falten und modischen Steppnähten, abgerundeter Saum unten mit eckigen Seitenverstärkungen, 1 Ersatzknopf, Krawattenhalter, Doppelfaltnaht seitlich und an den Ärmeln
S – M – L – XL – XXL – 3XL – 4XL
10 1 € 26,–

❹ 01.0P44 B&C | Heritage SSL /women

Popeline Bluse kurzarm
125g/m², 100% gekämmte Baumwolle
Pflegeleicht, sanft geschwungener weiblicher Kragen, gefaltete Ärmelmanschette, Abnäher an Brust, Vorder- und Rückenteil für körperbetonte Passform, im Kreuzstich angenähte passende Perlmuttknöpfe, letztes Knopfloch quer, modern abgerundeter Saum unten, 1 Ersatzknopf
XS – S – M – L – XL – XXL – 3XL – 4XL
10 1 € 26,–

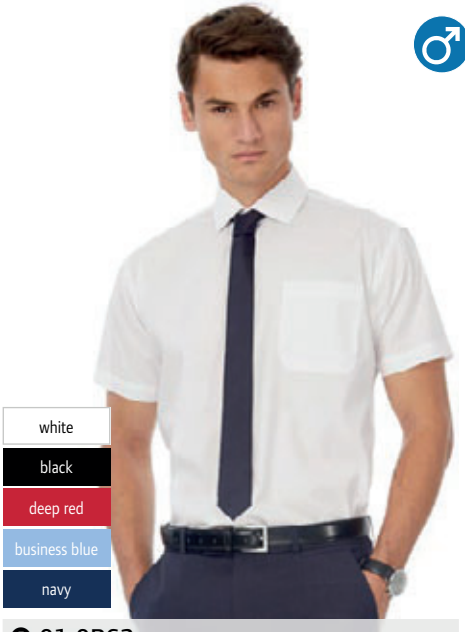

white
black
deep red
business blue
navy

❺ 01.0P62
B&C | Smart SSL /men

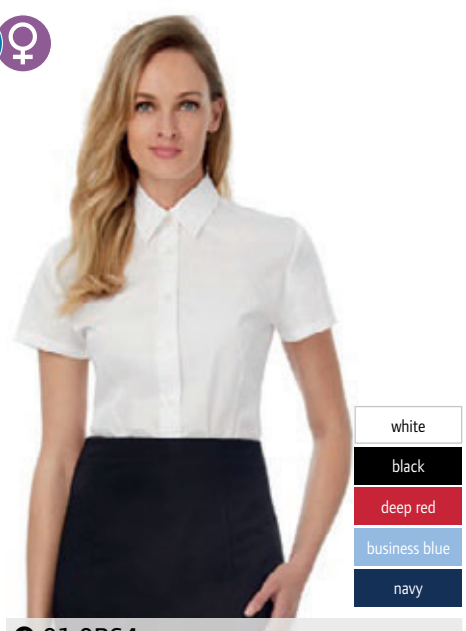

white
black
deep red
business blue
navy

❻ 01.0P64
B&C | Smart SSL /women

❺ 01.0P62 B&C | Smart SSL /men

Mix Popeline Hemd kurzarm
115g/m², 65% Polyester, 35% gekämmte Baumwolle
Cutaway Kragen mit Stäbchen und elastischer Fixierung, im Kreuzstich angenähte passende Perlmuttknöpfe, letztes Knopfloch quer, Brusttasche links, gefaltete Ärmelmanschette, Passe hinten mit 2 seitlichen Falten, abgerundeter Saum unten, 2 Ersatzknöpfe, Doppelfaltnaht seitlich und an den Ärmeln
S – M – L – XL – XXL – 3XL – 4XL
10 1 € 23,40

❻ 01.0P64 B&C | Smart SSL /women

Mix Popeline Bluse kurzarm
115g/m², 65% Polyester, 35% gekämmte Baumwolle
Sanft geschwungener weiblicher Kragen, gefaltete Ärmelmanschette, Abnäher an Brust, Vorder- und Rückenteil für körperbetonte Passform, im Kreuzstich angenähte passende Perlmuttknöpfe, letztes Knopfloch quer, modern abgerundeter Saum unten, 1 Ersatzknopf
XS – S – M – L – XL – XXL – 3XL – 4XL
10 1 € 23,40

Die angegebenen Preise sind Richtpreise. Konkrete Preise entnehmen Sie bitte der aktuell gültigen Preisliste.

❶ 01.0T81 B&C | Sharp LSL /men

Twill Hemd langarm
130g/m², 100% gekämmte Baumwolle, Twill
Weiche Oberfläche, halber Cutaway Kragen mit Stäbchen und elastischer Fixierung, Brusttasche links, eckig geschnittene einstellbare Manschette mit 2 Knöpfen und zusätzlichen Knopflöchern für Manschettenknöpfe, im Kreuzstich angenähte passende Perlmuttknöpfe, letztes Knopfloch quer, Passe hinten mit 2 seitlichen Falten und modischen Steppnähten, abgerundeter Saum unten mit eckigen Seitenverstärkungen, 2 Ersatzknöpfe, Krawattenhalter B&C Tie Fix©, Doppelfaltnaht seitlich und an den Ärmeln, pflegeleicht
S – M – L – XL – XXL – 3XL – 4XL
10 1 € 33,–

❷ 01.0T83 B&C | Sharp LSL /women

Twill Bluse langarm
130g/m², 100% gekämmte Baumwolle, Twill
Weiche Oberfläche, sanft geschwungener weiblicher Kragen, eckig geschnittene einstellbare Manschette mit zusätzlichen Knopflöchern für Manschettenknöpfe, Abnäher an Brust Vorder- und Rückenteil für körperbetonte Passform, im Kreuzstich angenähte passende Perlmuttknöpfe, letztes Knopfloch quer modern abgerundeter Saum unten, 1 Ersatzknopf, pflegeleicht
XS – S – M – L – XL – XXL – 3XL – 4XL
10 1 € 33,–



❶ 01.0T81 B&C | Sharp LSL /men — TWILL
❷ 01.0T83 B&C | Sharp LSL /women — TWILL

❸ 01.0T82 B&C | Sharp SSL /men

Twill Hemd kurzarm
130g/m², 100% gekämmte Baumwolle, Twill
Weiche Oberfläche, halber Cutaway Kragen mit Stäbchen und elastischer Fixierung, Brusttasche links, gefaltete Ärmelmanschette mit Doppelziernaht, im Kreuzstich angenähte passende Perlmuttknöpfe, letztes Knopfloch quer, Passe hinten mit 2 seitlichen Falten und modischen Steppnähten, abgerundeter Saum unten mit eckigen Seitenverstärkungen, 2 Ersatzknöpfe, Krawattenhalter B&C Tie Fix©, Doppelfaltnaht seitlich und an den Ärmeln, pflegeleicht
S – M – L – XL – XXL – 3XL – 4XL
10 1 € 28,60

❹ 01.0T84 B&C | Sharp SSL /women

Twill Bluse kurzarm
130g/m², 100% gekämmte Baumwolle, Twill
Weiche Oberfläche, sanft geschwungener weiblicher Kragen, gefaltete Ärmelmanschette, Abnäher an Brust Vorder- und Rückenteil für körperbetonte Passform, im Kreuzstich angenähte passende Perlmuttknöpfe, letztes Knopfloch quer, modern abgerundeter Saum unten, 1 Ersatzknopf, pflegeleicht
XS – S – M – L – XL – XXL – 3XL – 4XL
10 1 € 28,60



❸ 01.0T82 B&C | Sharp SSL /men — TWILL
❹ 01.0T84 B&C | Sharp SSL /women — TWILL

❺ 01.0P61 B&C | Smart LSL /men

Mix Popeline Hemd langarm
115g/m², 65% Polyester, 35% gekämmte Baumwolle
Cutaway Kragen mit elastischer Fixierung, eckig geschnittene einstellbare Manschette mit 2 Knöpfen und zusätzlichen Knopflöchern für Manschettenknöpfe, im Kreuzstich angenähte passende Perlmuttknöpfe, letztes Knopfloch quer, Brusttasche links, Passe hinten mit 2 seitlichen Falten, abgerundeter Saum unten, 2 Ersatzknöpfe, Doppelfaltnaht seitlich und an den Ärmeln, 1 Ersatzknopf
S – M – L – XL – XXL – 3XL – 4XL
10 1 € 26,–

❻ 01.0P63 B&C | Smart LSL /women

Mix Popeline Bluse langarm
115g/m², 65% Polyester, 35% gekämmte Baumwolle
Sanft geschwungener weiblicher Kragen, eckig geschnittene einstellbare Manschette mit 2 Knöpfen und zusätzlichen Knopflöchern für Manschettenknöpfe, Manschettenstulpen, Abnäher an Büste Vorder- und Rückenteil für körperbetonte Passform, im Kreuzstich angenähte passende Perlmuttknöpfe, letztes Knopfloch quer, modern abgerundeter Saum unten, 1 Ersatzknopf
XS – S – M – L – XL – XXL – 3XL – 4XL
10 1 € 26,–



❺ 01.0P61 B&C | Smart LSL /men — POPLIN MIX
❻ 01.0P63 B&C | Smart LSL /women — POPLIN MIX

Die angegebenen Preise sind Richtpreise. Konkrete Preise entnehmen Sie bitte der aktuell gültigen Preisliste.



❶ 16.5116 F.O.L. Poplin Shirt SSL

Popeline Hemd kurzarm
120g/m², 55% Baumwolle, 45% Polyester
Klassischer Kragen mit Stäbchen, mit Brusttasche, Ton-in-Ton Knöpfe, abgerundeter Saum
S – M – L – XL – XXL – 3XL
12 1 € 25,10

❷ 16.5014 F.O.L. Lady-Fit Poplin Shirt SSL

Popeline Bluse kurzarm
120g/m², 55% Baumwolle, 45% Polyester
Brusttasche, Abnäher für bessere Passform an Brust und Rücken, Ton-in-Ton Knöpfe, abgerundeter Saum
XS – S – M – L – XL – XXL – 3XL
12 1 € 23,90



❸ 16.5112 F.O.L. Oxford Shirt SSL

Oxford Hemd kurzarm
135g/m², 70% Baumwolle, 30% Polyester
Button-Down-Kragen, Brusttasche, robustes Oxford-Gewebe, abgerundeter Saum
S – M – L – XL – XXL – 3XL
12 1 € 27,50

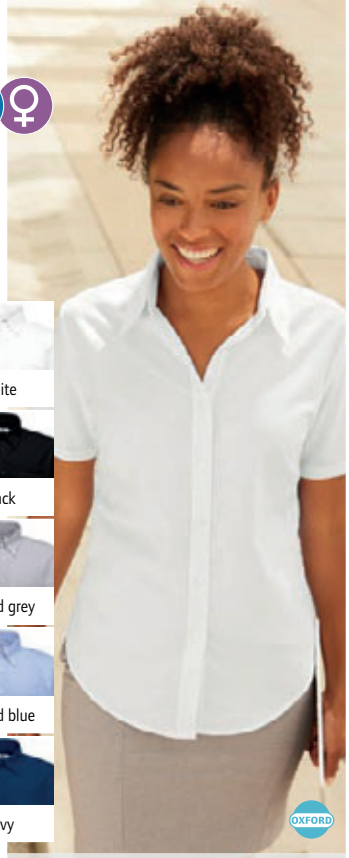

❹ 16.5000 F.O.L. Lady-Fit Oxford Shirt SSL

Oxford Bluse kurzarm
135g/m², 70% Baumwolle, 30% Polyester
Figurbetonter Schnitt, klassischer Kragen, ohne Brusttasche, Abnäher auf Brust und Rücken, abgerundeter Saum
XS – S – M – L – XL – XXL – 3XL
12 1 € 26,20



❺ 16.5118 F.O.L. Poplin Shirt LSL

Popeline Hemd langarm
120g/m², 55% Baumwolle, 45% Polyester
Klassischer Kragen, mit Brusttasche, Ton-in-Ton Knöpfe, abgerundeter Saum
S – M – L – XL – XXL – 3XL
12 1 € 28,70

❻ 16.5012 F.O.L. Lady-Fit Poplin Shirt LSL

Popeline Bluse langarm
120g/m², 55% Baumwolle, 45% Polyester
Brusttasche, Abnäher für bessere Passform an Brust und Rücken, farblich passende Knöpfe, abgerundeter Saum
XS – S – M – L – XL – XXL – 3XL
12 1 € 27,40



❼ 16.5114 F.O.L. Oxford Shirt LSL

Oxford Hemd langarm
135g/m², 70% Baumwolle, 30% Polyester
Button-Down-Kragen, Brusttasche, robustes Oxford-Gewebe, abgerundeter Saum, Armabschluss mit Manschetten
S – M – L – XL – XXL – 3XL
12 1 € 30,–

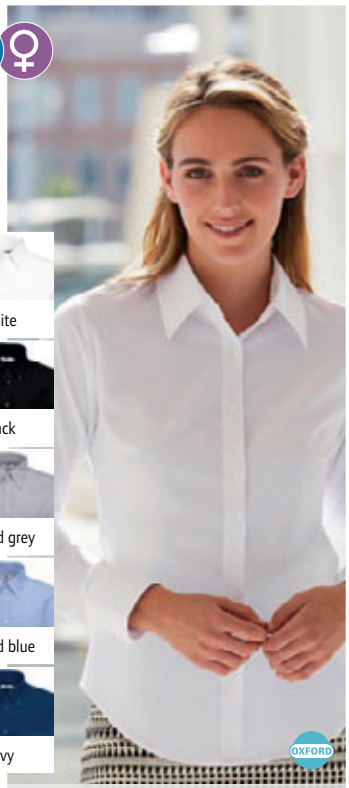

❽ 16.5002 F.O.L. Lady-Fit Oxford Shirt LSL

Oxford Bluse langarm
135g/m², 70% Baumwolle, 30% Polyester
Figurbetonter Schnitt, klassischer Kragen, Abnäher auf Brust und Rücken, abgerundeter Saum
XS – S – M – L – XL – XXL – 3XL
12 1 € 28,60

Die angegebenen Preise sind Richtpreise. Konkrete Preise entnehmen Sie bitte der aktuell gültigen Preisliste.



❶ 02.0682
James & Nicholson | JN 682

❷ 02.0681
James & Nicholson | JN 681

❶ 02.0682 James & Nicholson | JN 682

Mikro-Twill Hemd langarm
120g/m², 100% Baumwolle
Leicht tailliert, Brusttasche, abgerundeter Saum, Rückenfalten an Rückenpasse, bügelfrei
S – M – L – XL – XXL – 3XL – 4XL
20 1 € 28,70

❷ 02.0681 James & Nicholson | JN 681

Mikro-Twill Bluse langarm
120g/m², 100% Baumwolle
Taillierter femininer Schnitt, abgerundeter Saum, Rückenfalten an Rückenpasse, bügelfrei
XS – S – M – L – XL – XXL – 3XL
20 1 € 28,70



❸ 02.0684
James & Nicholson | JN 684

❹ 02.0683
James & Nicholson | JN 683

❸ 02.0684 James & Nicholson | JN 684

Mikro-Twill Hemd kurzarm
120g/m², 100% Baumwolle
Leicht tailliert, Brusttasche, abgerundeter Saum, Rückenfalten an Rückenpasse, bügelfrei
S – M – L – XL – XXL – 3XL – 4XL
20 1 € 26,30

❹ 02.0683 James & Nicholson | JN 683

Mikro-Twill Bluse kurzarm
120g/m², 100% Baumwolle
Taillierter femininer Schnitt, abgerundeter Saum, Rückenfalten an Rückenpasse, bügelfrei
XS – S – M – L – XL – XXL – 3XL
20 1 € 26,30

Die angegebenen Preise sind Richtpreise. Konkrete Preise entnehmen Sie bitte der aktuell gültigen Preisliste.



❶ 02.0664
James & Nicholson | JN 664

❷ 02.0663
James & Nicholson | JN 663

JAMES & NICHOLSON

❶ 02.0664 James & Nicholson | JN 664
Herren Pullover
190g/m², 70% Baumwolle, 25% Seide, 5% Kaschmir
Klassischer Schnitt, feiner leichter Strick, V-Ausschnitt, maschinenwaschbar
S – M – L – XL – XXL – 3XL
30 1 € 55,–

❷ 02.0663 James & Nicholson | JN 663
Damen Pullover
190g/m², 70% Baumwolle, 25% Seide, 5% Kaschmir
Klassischer taillierter Schnitt, feiner leichter Strick, V-Ausschnitt, maschinenwaschbar
XS – S – M – L – XL – XXL
30 1 € 55,–



❸ 02.0668
James & Nicholson | JN 668

❹ 02.0667
James & Nicholson | JN 667

❸ 02.0668 James & Nicholson | JN 668
Herren Cardigan
190g/m², 70% Baumwolle, 25% Seide, 5% Kaschmir
Klassischer Schnitt, feiner leichter Strick, V-Ausschnitt, maschinenwaschbar
S – M – L – XL – XXL – 3XL
30 1 € 60,–

❹ 02.0667 James & Nicholson | JN 667
Damen Cardigan
190g/m², 70% Baumwolle, 25% Seide, 5% Kaschmir
Klassischer taillierter Schnitt, feiner leichter Strick, V-Ausschnitt, maschinenwaschbar
XS – S – M – L – XL – XXL
30 1 € 60,–

Die angegebenen Preise sind Richtpreise. Konkrete Preise entnehmen Sie bitte der aktuell gültigen Preisliste.

JAMES & NICHOLSON



❶ 02.0686
James & Nicholson | JN 686

❷ 02.0685
James & Nicholson | JN 685

❶ 02.0686 **James & Nicholson | JN 686**

Oxford Hemd langarm
130g/m², 70% Baumwolle, 30% Polyester
Leicht tailliert, Brusttasche 12x14cm, abgerundeter Saum, Rückenfalten an Rückenpasse, Easy-Care Ausrüstung
S – M – L – XL – XXL – 3XL – 4XL
20 5 € 20,30

❷ 02.0685 **James & Nicholson | JN 685**

Oxford Bluse langarm
130g/m², 70% Baumwolle, 30% Polyester
Taillierter femininer Schnitt, abgerundeter Saum, Rückenfalten an Rückenpasse, Easy-Care Ausrüstung
XS – S – M – L – XL – XXL – 3XL
20 5 € 20,30



❸ 02.0688
James & Nicholson | JN 688

❹ 02.0687
James & Nicholson | JN 687

❸ 02.0688 **James & Nicholson | JN 688**

Oxford Hemd kurzarm
130g/m², 70% Baumwolle, 30% Polyester
Leicht tailliert, Brusttasche 12x14cm, abgerundeter Saum, Rückenfalten an Rückenpasse, Easy-Care Ausrüstung
S – M – L – XL – XXL – 3XL – 4XL
20 1 € 19,10

❹ 02.0687 **James & Nicholson | JN 687**

Oxford Bluse kurzarm
130g/m², 70% Baumwolle, 30% Polyester
Taillierter femininer Schnitt, abgerundeter Saum, Rückenfalten an Rückenpasse, Easy-Care Ausrüstung
XS – S – M – L – XL – XXL – 3XL
20 1 € 19,10

Die angegebenen Preise sind Richtpreise. Konkrete Preise entnehmen Sie bitte der aktuell gültigen Preisliste.



❶ 02.0657
James & Nicholson | JN 657

❷ 02.0656
James & Nicholson | JN 656



❸ 02.0659
James & Nicholson | JN 659

❹ 02.0658
James & Nicholson | JN 658



❺ 02.0661
James & Nicholson | JN 661

❻ 02.0660
James & Nicholson | JN 660

JAMES & NICHOLSON



black



anthracite melange



grey heather



forest green



green



camel



dark orange



red



bordeaux



glacier blue



royal



navy

❶ 02.0657 **James & Nicholson | JN 657**
Herren V-Neck Pullunder
260g/m², 100% Baumwolle
Leichte Rippstrickqualität, V-Ausschnitt, maschinenwaschbar
S – M – L – XL – XXL – 3XL
30 1 € 24,70

❷ 02.0656 **James & Nicholson | JN 656**
Damen V-Neck Pullunder
260g/m², 100% Baumwolle
Leicht taillierter Schnitt, leichte Rippstrickqualität, V-Ausschnitt, maschinenwaschbar
XS – S – M – L – XL – XXL
30 1 € 24,70

❸ 02.0659 **James & Nicholson | JN 659**
Herren V-Neck Pullover
260g/m², 100% Baumwolle
Leichte Rippstrickqualität, V-Ausschnitt, maschinenwaschbar
S – M – L – XL – XXL – 3XL
30 1 € 30,–

❹ 02.0658 **James & Nicholson | JN 658**
Damen V-Neck Pullover
260g/m², 100% Baumwolle
Taillierter Schnitt, leichte Rippstrickqualität, V-Ausschnitt, maschinenwaschbar
XS – S – M – L – XL – XXL
30 1 € 30,–

❺ 02.0661 **James & Nicholson | JN 661**
Herren V-Neck Cardigan
260g/m², 100% Baumwolle
Leichte Strickqualität, V-Ausschnitt, maschinenwaschbar
S – M – L – XL – XXL – 3XL
30 1 € 32,50

❻ 02.0660 **James & Nicholson | JN 660**
Damen V-Neck Cardigan
260g/m², 100% Baumwolle
Taillierter Schnitt, leichte Rippstrickqualität, V-Ausschnitt, maschinenwaschbar
XS – S – M – L – XL – XXL
30 1 € 32,50

Die angegebenen Preise sind Richtpreise. Konkrete Preise entnehmen Sie bitte der aktuell gültigen Preisliste.

JAMES & NICHOLSON

white orange

❶ 02.0678 James & Nicholson | JN 678

Popeline Hemd langarm
105g/m², 65% Polyester, 35% Baumwolle
Leicht tailliert, Ton-in-Ton Knöpfe, Brusttasche 12x14cm, abgerundeter Saum, Rückenfalten an Rückenpasse, Easy-Care Ausrüstung
S – M – L – XL – XXL – 3XL – 4XL
20 1 € 16,70

black tomato

carbon red

❷ 02.0677 James & Nicholson | JN 677

Popeline Bluse langarm
105g/m², 65% Polyester, 35% Baumwolle
Taillierter Schnitt, Ton-in-Ton Knöpfe, abgerundeter Saum, Easy-Care Ausrüstung, Rückenfalten an Rückenpasse
XS – S – M – L – XL – XXL – 3XL
20 1 € 16,70

steel wine

light grey light pink

stone light blue



❶ 02.0678
James & Nicholson | JN 678

❷ 02.0677
James & Nicholson | JN 677

❸ 02.0680 James & Nicholson | JN 680

Popeline Hemd kurzarm
105g/m², 65% Polyester, 35% Baumwolle
Leicht tailliert, Brusttasche 12x14cm, abgerundeter Saum, Rückenfalten an Rückenpasse, Easy-Care Ausrüstung
S – M – L – XL – XXL – 3XL – 4XL
20 1 € 15,50

brown aqua

irish green royal

❹ 02.0679 James & Nicholson | JN 679

Popeline Bluse kurzarm
105g/m², 65% Polyester, 35% Baumwolle
Taillierter Schnitt, abgerundeter Saum, Rückenfalten an Rückenpasse, Easy-Care Ausrüstung
XS – S – M – L – XL – XXL – 3XL
20 1 € 15,50

lime green navy

yellow turquoise

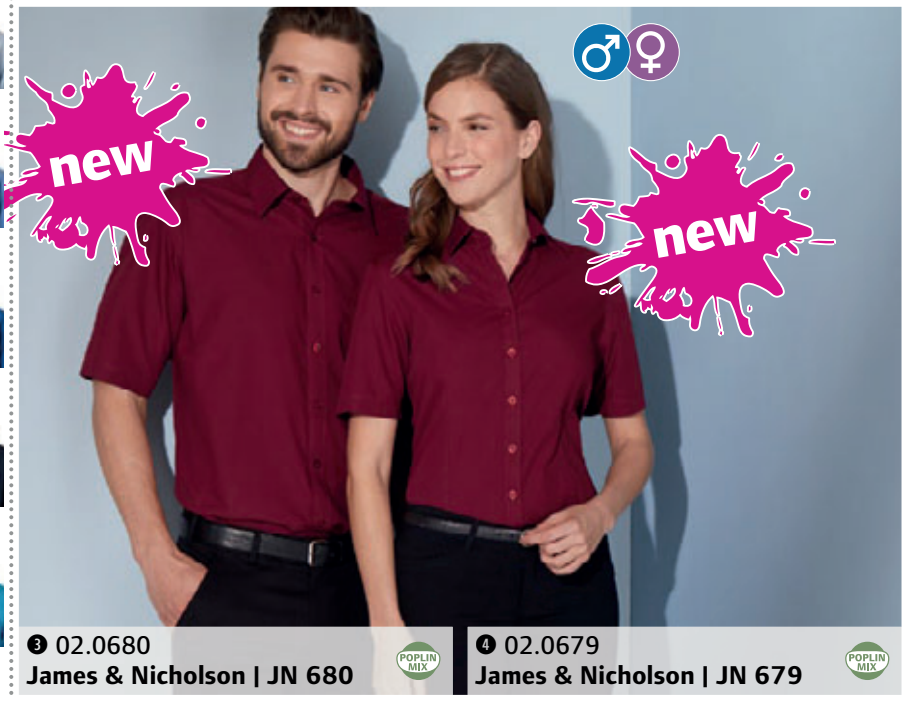

❸ 02.0680
James & Nicholson | JN 680

❹ 02.0679
James & Nicholson | JN 679

❺ 02.0690 James & Nicholson | JN 690

Herringbone Hemd langarm
130g/m², 84% Baumwolle, 16% Polyester
Leicht tailliert, abgerundeter Saum, Rückenfalten an Rückenpasse, Easy-Care Ausrüstung
S – M – L – XL – XXL – 3XL – 4XL
20 1 € 26,30

❻ 02.0689 James & Nicholson | JN 689

Herringbone Bluse langarm
130g/m², 84% Baumwolle, 16% Polyester
Taillierter femininer Schnitt, abgerundeter Saum, Rückenfalten an Rückenpasse, Easy-Care Ausrüstung
XS – S – M – L – XL – XXL – 3XL
20 1 € 26,30



❺ 02.0690
James & Nicholson | JN 690

❻ 02.0689
James & Nicholson | JN 689

Die angegebenen Preise sind Richtpreise. Konkrete Preise entnehmen Sie bitte der aktuell gültigen Preisliste.

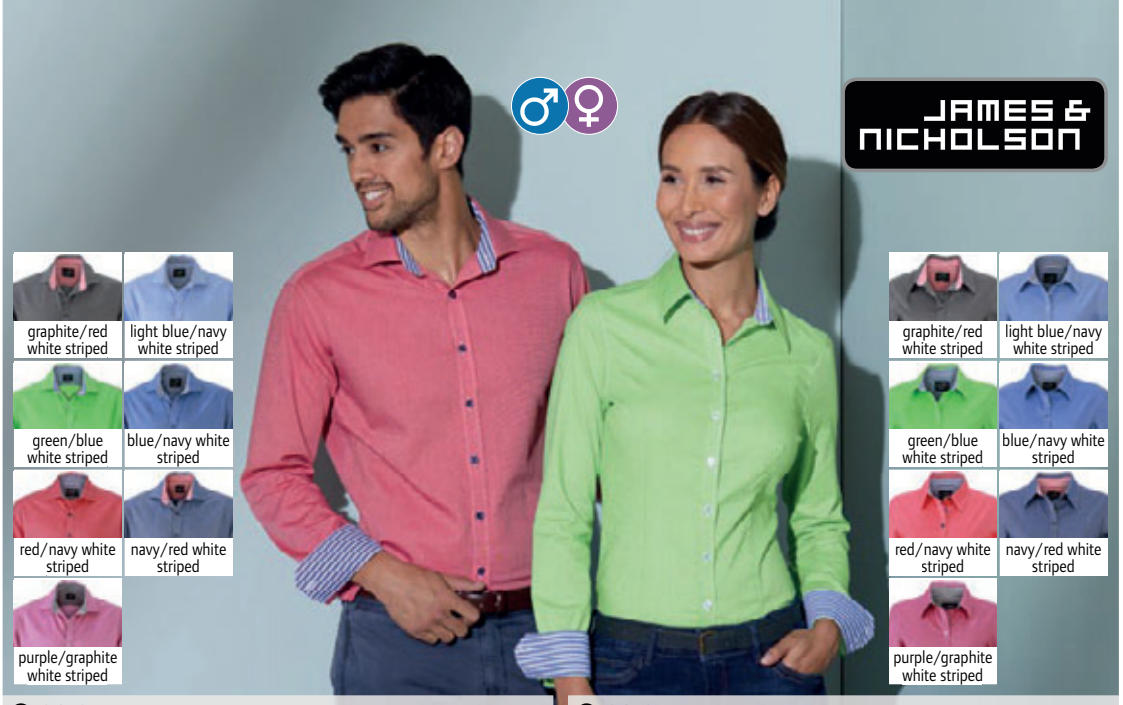

❶ 02.0634
James & Nicholson | JN 634

❷ 02.0633
James & Nicholson | JN 633

❶ 02.0634 James & Nicholson | JN 634
Gepunktetes Hemd langarm
100% Baumwolle
Klassischer Schnitt, bügelleichte Popeline-Qualität mit Easy Care Ausrüstung, Abnäher vorne und hinten, Kragen und Manschetten innen im kontrastfarbigen Streifen Design, abgerundeter Saum, 2-Knopf Manschette, 2 seitliche Rückenfalten
S – M – L – XL – XXL – 3XL
20 1 € 36,–

❷ 02.0633 James & Nicholson | JN 633
Gepunktete Bluse langarm
95% Baumwolle, 5% Elasthan
Leicht tailliert, bügelleichte Popeline-Qualität mit Easy Care Ausrüstung, Abnäher vorne und hinten, Kragen und Manschetten innen im kontrastfarbigen Streifen Design, abgerundeter Saum, 2-Knopf Manschette
XS – S – M – L – XL – XXL
20 1 € 36,–



❸ 02.0672
James & Nicholson | JN 672

❹ 02.0671
James & Nicholson | JN 671

❸ 02.0672 James & Nicholson | JN 672
Popeline Hemd „Wings“
100g/m², 100% Baumwolle
Klassischer Schnitt, leicht tailliert, klassischer Kragen, Manschetten und Kragen innen in Kontrastfarbe, Rückenpasse mit Falte, abgerundeter Saum, Easy Care Ausrüstung, bügelleicht, All over Print
S – M – L – XL – XXL – 3XL
20 1 € 40,50

❹ 02.0671 James & Nicholson | JN 671
Popeline Bluse „Wings“
100g/m², 100% Baumwolle
Taillierter, femininer Schnitt, klassischer Kragen, Manschetten und Kragen innen in Kontrastfarbe, Teilungsnähte, abgerundeter Saum, Easy Care Ausrüstung, bügelleicht, All over Print
XS – S – M – L – XL – XXL
20 1 € 40,50



❺ 02.0670
James & Nicholson | JN 670

❻ 02.0669
James & Nicholson | JN 669

❺ 02.0670 James & Nicholson | JN 670
Popeline Hemd „Diamonds“
100g/m², 100% Baumwolle
Klassischer Schnitt, leicht tailliert, klassischer Kragen, Manschetten und Kragen innen in Kontrastfarbe, Rückenpasse mit Falte, abgerundeter Saum, Easy Care Ausrüstung, bügelleicht, All over Print
S – M – L – XL – XXL – 3XL
20 1 € 40,50

❻ 02.0669 James & Nicholson | JN 669
Popeline Bluse „Diamonds“
100g/m², 100% Baumwolle
Taillierter femininer Schnitt, klassischer Kragen, Manschetten und Kragen innen in Kontrastfarbe, Teilungsnähte, abgerundeter Saum, Easy Care Ausrüstung, bügelleicht, All over Print
XS – S – M – L – XL – XXL
20 1 € 40,50

Die angegebenen Preise sind Richtpreise. Konkrete Preise entnehmen Sie bitte der aktuell gültigen Preisliste.

❶ 02.0617 James & Nicholson | JN 617

Popeline Karo Hemd langarm
100g/m², 100% Baumwolle
Leicht taillierter Schnitt, Uni-Einsätze an Kragen und Manschette, Brusttasche, abgerundeter Saum, Rückenfalten an Rückenpasse, hochwertige bügelleichte Popeline Qualität mit Easy-Care Finish
S – M – L – XL – XXL – 3XL
20 1 € 36,–

❷ 02.0616 James & Nicholson | JN 616

Popeline Karo Bluse langarm
100g/m², 100% Baumwolle
Taillierter Schnitt, Uni-Einsätze an Kragen und Manschette, hochwertige bügelleichte Popeline Qualität mit Easy-Care Finish, abgerundeter Saum
XS – S – M – L – XL – XXL
20 1 € 36,–

** diese Farbe ist nur für 02.0616 (Damen) erhältlich*

black/white | purple/white*
graphite/white | glacier blue/white
forest green/white | blue/yellow/white
green/white | royal/white
dark orange/white | royal/green/white
dark orange/blue/white | navy/red/white
red/white | navy/white
bordeaux/white | turquoise/white



❶ 02.0617 **James & Nicholson | JN 617**
❷ 02.0616 **James & Nicholson | JN 616**

❸ 02.0619 James & Nicholson | JN 619

Popeline Hemd mit Karoeinsätzen
100g/m², 100% Baumwolle
Leicht taillierter Schnitt, Karo-Einsätze an Kragen und Manschette, Brusttasche, abgerundeter Saum, Rückenfalten an Rückenpasse, hochwertige bügelleichte Popeline Qualität mit Easy-Care Finish
S – M – L – XL – XXL – 3XL
20 1 € 36,–

❹ 02.0618 James & Nicholson | JN 618

Popeline Bluse mit Karoeinsätzen
100g/m², 100% Baumwolle
Taillierter Schnitt, Karo-Einsätze an Kragen und Manschette, abgerundeter Saum, hochwertige bügelleichte Popeline Qualität mit Easy-Care Finish
XS – S – M – L – XL – XXL
20 1 € 36,–

white/black white
white/red white
white/royal white
black/black white
light blue/navy white



white/black white
white/red white
white/royal white
black/black white
light blue/navy white

❸ 02.0619 **James & Nicholson | JN 619**
❹ 02.0618 **James & Nicholson | JN 618**

❺ 02.0674 James & Nicholson | JN 674

Popeline Hemd „Tupfen“
100g/m², 100% Baumwolle
Klassischer Schnitt, leicht taillierter, klassischer Kragen, Manschetten und Kragen innen in Kontrastfarbe, Rückenpasse mit Falte, abgerundeter Saum, Easy Care Ausrüstung, bügelleicht, All over Print
S – M – L – XL – XXL – 3XL
20 1 € 40,50

❻ 02.0673 James & Nicholson | JN 673

Popeline Bluse „Tupfen“
100g/m², 100% Baumwolle
Taillierter femininer Schnitt, klassischer Kragen, Manschetten und Kragen innen in Kontrastfarbe, Teilungsnähte, abgerundeter Saum, Easy Care Ausrüstung, bügelleicht, All over Print
XS – S – M – L – XL – XXL
20 1 € 40,50



white/light blue
white/titan
navy/white

white/light blue
white/titan
navy/white

❺ 02.0674 **James & Nicholson | JN 674**
❻ 02.0673 **James & Nicholson | JN 673**

Die angegebenen Preise sind Richtpreise. Konkrete Preise entnehmen Sie bitte der aktuell gültigen Preisliste.



❶ 02.0615
James & Nicholson | JN 615

TWILL

❶ 02.0615 James & Nicholson | JN 615

Twill Bluse langarm

120g/m², 100% Baumwolle
Längerer Schnitt, geschlossene Kragenform, abgesteppte Knopfleiste, doppellagige Schulterpasse, feminine Silhouette durch Brust- und Rückenabnäher, runde Saumkante, 1-Knopf Manschette

XS – S – M – L – XL – XXL

20 1 € 36,–

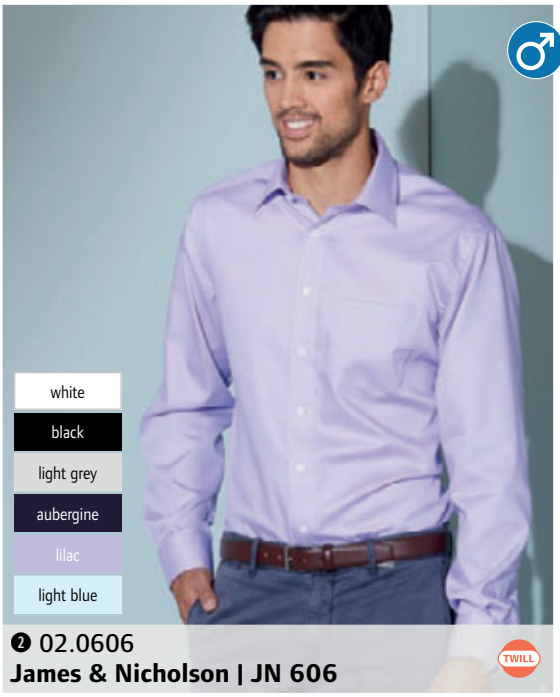

❷ 02.0606
James & Nicholson | JN 606

TWILL

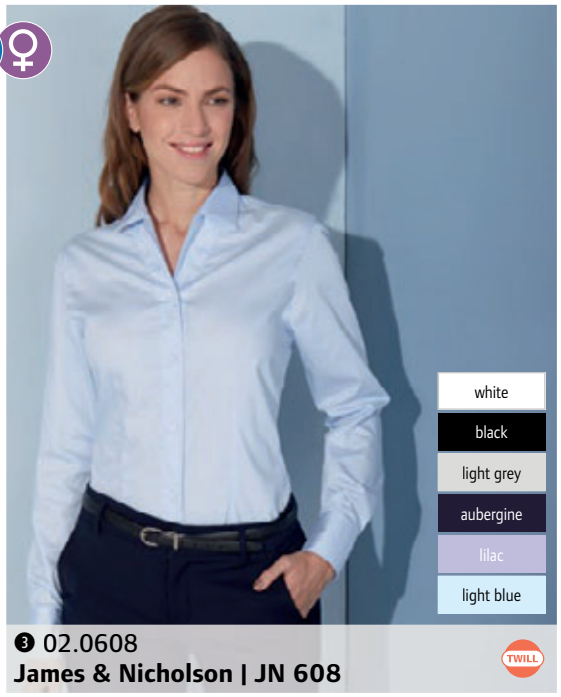

❸ 02.0608
James & Nicholson | JN 608

TWILL

❷ 02.0606 James & Nicholson | JN 606

Business Twill Hemd langarm

120g/m², 100% Baumwolle
Pflegeleichte Twill Qualität, New Kent Kragen, Knöpfe Ton-in-Ton, Rückenpasse und Brusttasche, verstellbare Manschetten

S – M – L – XL – XXL – 3XL

20 1 € 36,–

❸ 02.0608 James & Nicholson | JN 608

Business Twill Bluse langarm

120g/m², 100% Baumwolle
Taillierter Schnitt, pflegeleichte Twill Qualität, offene Kragenform, Knöpfe Ton-in-Ton, abgerundeter Saum

XS – S – M – L – XL – XXL

20 1 € 35,50

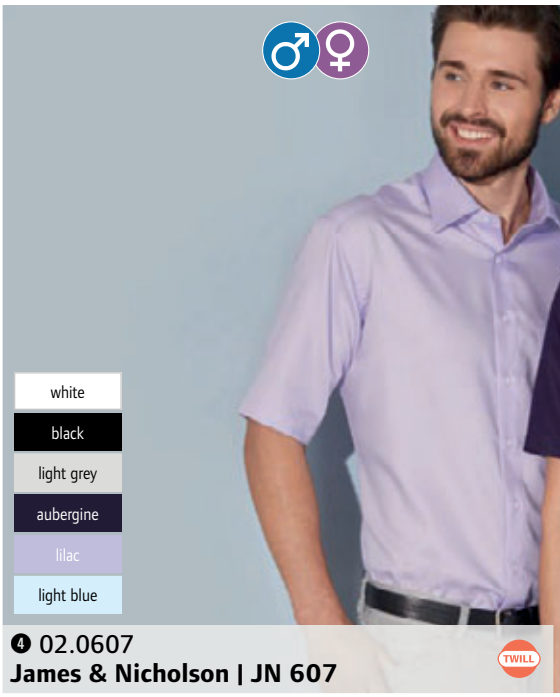

❹ 02.0607
James & Nicholson | JN 607

TWILL

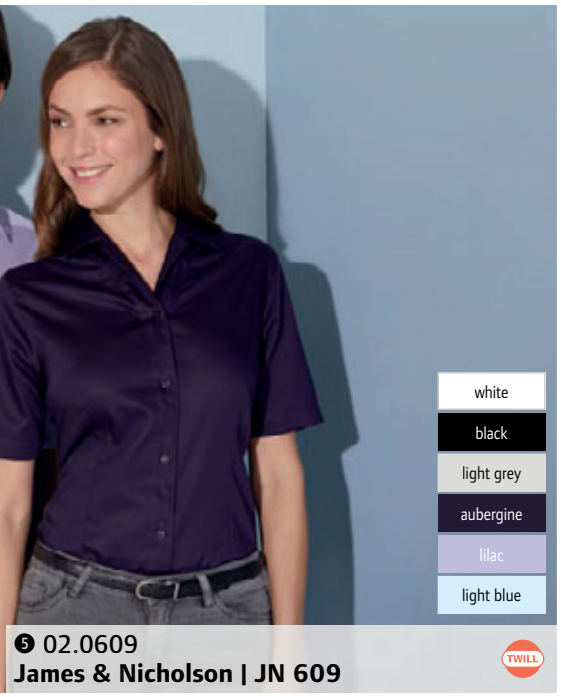

❺ 02.0609
James & Nicholson | JN 609

TWILL

❹ 02.0607 James & Nicholson | JN 607

Business Twill Hemd kurzarm

120g/m², 100% Baumwolle
Pflegeleichte Twill Qualität, New Kent Kragen, Knöpfe Ton-in-Ton, Rückenpasse und Brusttasche

S – M – L – XL – XXL – 3XL

20 1 € 33,–

❺ 02.0609 James & Nicholson | JN 609

Business Twill Bluse kurzarm

120g/m², 100% Baumwolle
Taillierter Schnitt, pflegeleichte modische Kurzarmbluse, Twill Qualität, offene Kragenform, Knöpfe Ton-in-Ton, abgerundeter Saum

XS – S – M – L – XL – XXL

20 1 € 33,–

Die angegebenen Preise sind Richtpreise. Konkrete Preise entnehmen Sie bitte der aktuell gültigen Preisliste.

❶ 02.0642 James & Nicholson | JN 642

Popeline Business Hemd langarm
105g/m², 50% Baumwolle, 50% Polyester
Klassischer leicht taillierter Schnitt, klassischer Kragen, Rückenfalte an der Rückenpasse, Brusttasche, Manschette am Arm, abgerundeter Saum, Easy Care Ausrüstung, bügelleicht, pflegeleichter Stoff, 60° waschbar
S – M – L – XL – XXL – 3XL – 4XL – 5XL – 6XL
20 1 € 22,80

❷ 02.0641 James & Nicholson | JN 641

Popeline Business Bluse langarm
105g/m², 50% Baumwolle, 50% Polyester
Taillierter femininer Schnitt, klassischer Kragen, Manschette am Arm, abgerundeter Saum, Easy Care Ausrüstung, bügelleicht, pflegeleichter Stoff, 60° waschbar
XS – S – M – L – XL – XXL – 3XL
20 1 € 22,80



❶ 02.0642
James & Nicholson | JN 642



❷ 02.0641
James & Nicholson | JN 641

❸ 02.0644 James & Nicholson | JN 644

Popeline Business Hemd kurzarm
105g/m², 50% Baumwolle, 50% Polyester
Klassischer leicht taillierter Schnitt, klassischer Kragen, Brusttasche, Rückenfalte an der Rückenpasse, abgerundeter Saum, Easy Care Ausrüstung, bügelleicht, pflegeleichter Stoff, 60° waschbar
S – M – L – XL – XXL – 3XL – 4XL – 5XL – 6XL
20 1 € 20,90

❹ 02.0643 James & Nicholson | JN 643

Popeline Business Bluse kurzarm
105g/m², 50% Baumwolle, 50% Polyester
Taillierter femininer Schnitt, klassischer Kragen, abgerundeter Saum, Easy Care Ausrüstung, bügelleicht, pflegeleichter Stoff, 60° waschbar
XS – S – M – L – XL – XXL – 3XL
20 1 € 20,90



❸ 02.0644
James & Nicholson | JN 644

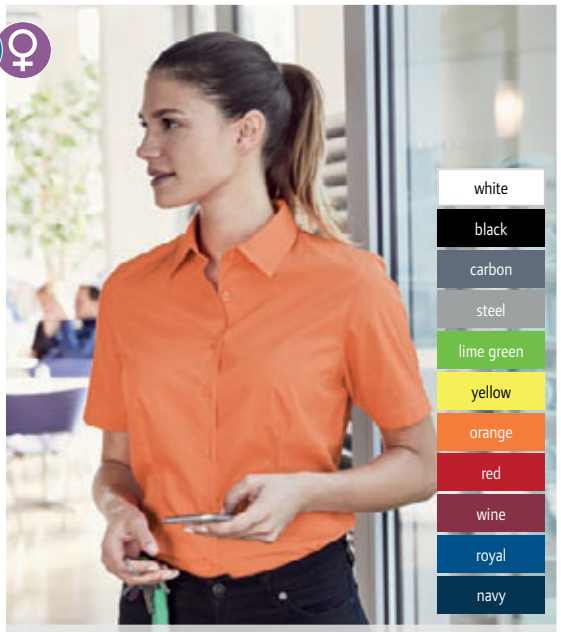

❹ 02.0643
James & Nicholson | JN 643

❺ 02.0648 James & Nicholson | JN 648

Popeline Hemd „Plain“
100g/m², 100% Baumwolle
Klassischer leicht taillierter Schnitt, klassischer Kragen, Manschetten und Kragen innen mit gemustertem Stoff abgesetzt, Rückenpasse mit Falte, Knöpfe in Kontrastfarbe, abgerundeter Saum, Easy Care Ausrüstung, bügelleicht
S – M – L – XL – XXL – 3XL
20 1 € 40,50

❻ 02.0647 James & Nicholson | JN 647

Popeline Bluse „Plain“
100g/m², 100% Baumwolle
Taillierter femininer Schnitt, klassischer Kragen, Manschetten und Kragen innen mit gemustertem Stoff abgesetzt, Knöpfe in Kontrastfarbe, Teilungsnähte, abgerundeter Saum, Easy Care Ausrüstung, bügelleicht
XS – S – M – L – XL – XXL
20 1 € 40,50



❺ 02.0648
James & Nicholson | JN 648



❻ 02.0647
James & Nicholson | JN 647

Die angegebenen Preise sind Richtpreise. Konkrete Preise entnehmen Sie bitte der aktuell gültigen Preisliste.

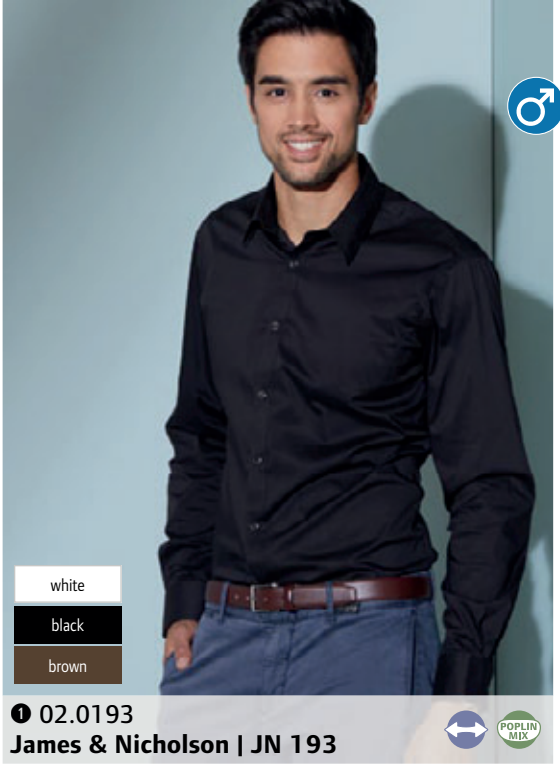

❶ 02.0193
James & Nicholson | JN 193



❷ 02.0645
James & Nicholson | JN 645



❸ 02.0191
James & Nicholson | JN 191

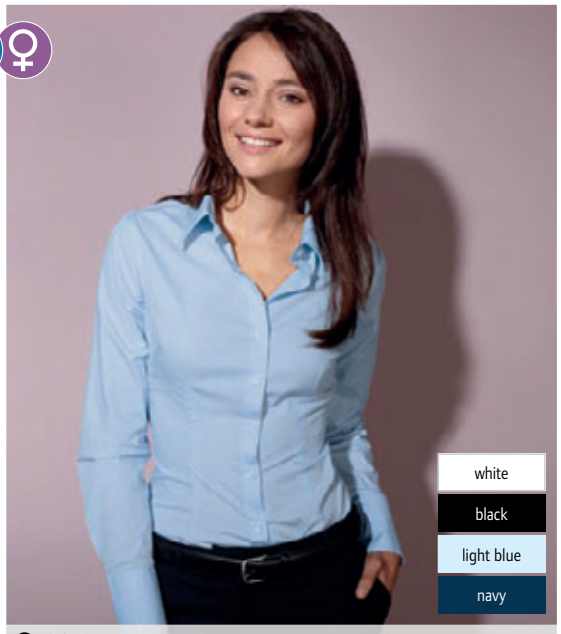

❹ 02.0614
James & Nicholson | JN 614



❺ 02.0629
James & Nicholson | JN 629

❻ 02.0628
James & Nicholson | JN 628

❶ 02.0193 James & Nicholson | JN 193
Stretch Hemd Slim-Fit langarm
95g/m², 67% Baumwolle, 30% Polyamid, 3% Elasthan
Figurbetonter Schnitt, feine elastische und hautsympathische Popeline-Qualität mit Easy-Care-Ausrüstung, kleiner weicher Kragen, französische Knopfleiste, verstellbare Manschetten
S – M – L – XL – XXL – 3XL
20 1 € 40,–

❷ 02.0645 James & Nicholson | JN 645
Popeline Bluse Slim Fit
95g/m², 67% Baumwolle, 30% Polyamid, 3% Elasthan
Figurbetonter Schnitt, feine elastische und hautsympathische Popeline-Qualität, kleiner weicher Kragen, Abnäher auf Vorder-und Rückseite, Easy-Care-Ausrüstung, pflegeleicht
XS – S – M – L – XL – XXL
20 1 € 33,50

❸ 02.0191 James & Nicholson | JN 191
Popeline Hemd Classic Fit langarm
105g/m², 100% Baumwolle
Leicht taillierter Schnitt, hochwertige Popeline-Qualität mit Easy-Care-Ausrüstung, soft und hautsympathisch, besonders bügelleicht, italienische Knopfleiste, Brusttasche, verstellbare Manschetten
S – M – L – XL – XXL – 3XL
20 1 € 36,50

❹ 02.0614 James & Nicholson | JN 614
Popeline Bluse langarm
105g/m², 100% Baumwolle
Längerer Schnitt, geschlossene Kragenform, abgesteppte Knopfleiste, doppellagige Schulterpasse, feminine Silhouette durch Brust- und Rückenabnäher, runde Saumkante, verlängerte Manschetten, Easy-Care
XS – S – M – L – XL – XXL
20 1 € 35,50

JAMES & NICHOLSON

❺ 02.0629 James & Nicholson | JN 629
Denim Hemd
100% Baumwolle
Markante Steppnähte, 2 aufgesetzte Brusttaschen, klassische Rückenpasse, abgerundeter Saum
S – M – L – XL – XXL – 3XL
20 1 € 40,–

❻ 02.0628 James & Nicholson | JN 628
Denim Bluse
100% Baumwolle
Markante Steppnähte, Druckknöpfe in Perlmuttoptik, 2 aufgesetzte Brusttaschen, klassische Rückenpasse, abgerundeter Saum
XS – S – M – L – XL – XXL
20 1 € 40,–

Die angegebenen Preise sind Richtpreise. Konkrete Preise entnehmen Sie bitte der aktuell gültigen Preisliste.

KARIBAN



❶ 20.K522
Kariban | K522



❷ 20.K523
Kariban | K523

❶ 20.K522
Kariban | K522
Herren Hemd langarm bügelfrei
120g/m², 100% Baumwoll-Micro-Twill
Knopfloser Kragen, Ton-in-Ton Knöpfe, 2 Ersatzknöpfe, Ärmel mit Doppelnaht gesäumt, Hemdmanschetten geknöpft und abgeschrägt, hochwertige Kappnahtverarbeitung, gedoppelte Rückenpasse, abgerundeter Saum, bügelfrei
XS – S – M – L – XL – XXL – 3XL – 4XL
12 1 € 42,50

❷ 20.K523
Kariban | K523
Herren Hemd kurzarm bügelfrei
120g/m², 100% Baumwoll-Micro-Twill
Körpernaher Schnitt, knopfloser Kragen, Ton-in-Ton Knöpfe, 2 Ersatzknöpfe, Ärmel mit Doppelnaht gesäumt, abgerundeter Saum, gedoppelte Rückenpasse, bügelfrei
S – M – L – XL – XXL – 3XL – 4XL
12 1 € 37,50



❸ 20.K537
Kariban | K537



❹ 20.K539
Kariban | K539

❸ 20.K537
Kariban | K537
Herren Hemd langarm bügelfrei
120g/m², 100% Baumwoll-Twill
Verstärkter Button-Down-Kragen, eingesäumte Knopfleiste mit farblich abgestimmten Knöpfen, 2 Ersatzknöpfe, aufgesetzte Brusttasche links, abgeschrägte Manschette mit 2 Knöpfen und 1 Knopf auf dem Aufschlag, abgerundeter Saum, rückwärtige Schulterpasse mit 2 seitlich eingelegten Falten, bügelfrei
S – M – L – XL – XXL – 3XL – 4XL
12 1 € 41,50

❹ 20.K539
Kariban | K539
Herren Hemd kurzarm bügelfrei
120g/m², 100% Baumwoll-Micro-Twill
Verstärkter Button-Down-Kragen, eingesäumte Knopfleiste mit farblich abgestimmten Knöpfen, 2 Ersatzknöpfe, aufgesetzte Brusttasche links, abgerundeter Saum, rückwärtige Schulterpasse mit 2 an den Seiten eingelegten Falten, bügelfrei
S – M – L – XL – XXL – 3XL – 4XL
12 1 € 40,–

Die angegebenen Preise sind Richtpreise. Konkrete Preise entnehmen Sie bitte der aktuell gültigen Preisliste.

white
black
zinc
silver
brown
forest green
kelly green
burnt lime
yellow
orange
classic red
wine
purple
bright sky
light royal blue
navy
bright turquoise

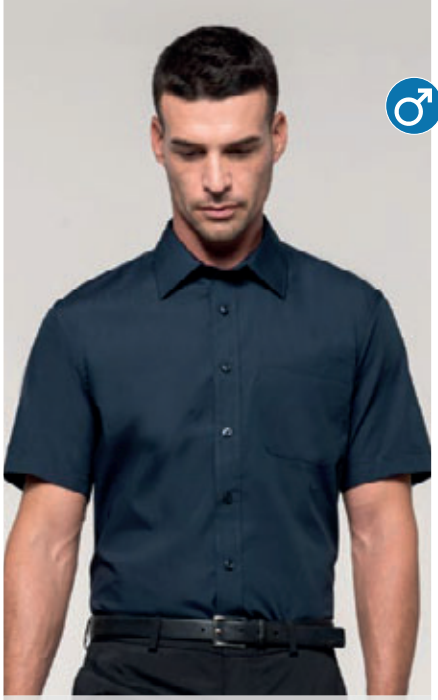

❶ 20.K551
Kariban | K551

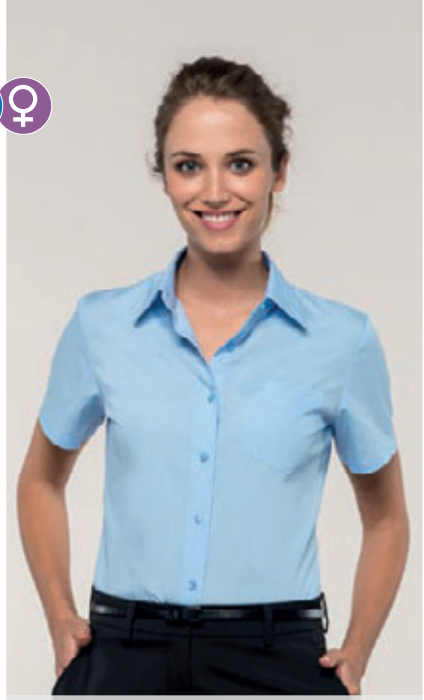

❷ 20.K548
Kariban | K548



❸ 20.K545
Kariban | K545



❹ 20.K549
Kariban | K549



blue jean

❺ 20.K519
Kariban | K519

❻ 20.K518
Kariban | K518

blue jean

❶ 20.K551
Kariban | K551
Hemd „Ace" kurzarm
110g/m², 65% Polyester, 35% Baumwolle
Stäbchenverstärkter Kragen, Brusttasche, Ton-in-Ton Knöpfe, Rückenpasse mit 2 seitlich gelegten Falten, abgerundeter Saum, 1 Ersatzknopf
XS – S – M – L – XL – XXL – 3XL – 4XL – 5XL – 6XL
12 1 € 18,70

❷ 20.K548
Kariban | K548
Bluse „Judith" kurzarm
110g/m², 65% Polyester, 35% Baumwolle
Pflegeleichter Stoff, klassischer knopfloser Kragen, Ton-in-Ton Knöpfe, Brusttasche links, 1 Ersatzknopf, abgerundeter Saum
XS – S – M – L – XL – XXL – 3XL – 4XL
12 1 € 18,70

❸ 20.K545
Kariban | K545
Hemd „Jofrey" langarm
110g/m², 65% Polyester, 35% Baumwolle
Stäbchenverstärkter Kragen, Brusttasche, Ton-in-Ton Knöpfe, abgeschrägte Manschette, Rückenpasse mit 2 seitlich gelegten Falten, abgerundeter Saum, 2 Ersatzknöpfe
XS – S – M – L – XL – XXL – 3XL – 4XL – 5XL – 6XL
12 1 € 20,40

❹ 20.K549
Kariban | K549
Bluse „Jessica" langarm
110g/m², 65% Polyester, 35% Baumwolle
Pflegeleichter Stoff, klassischer knopfloser Kragen, farblich abgestimmte Knöpfe, Brusttasche links, abgerundete Manschette mit 2 Knöpfen, 1 Ersatzknopf, abgerundeter Saum
XS – S – M – L – XL – XXL – 3XL – 4XL
12 1 € 18,85

KARIBAN

❺ 20.K519
Kariban | K519
Denim Hemd langarm
130g/m², 100% Baumwolle
Taillierter Schnitt, Druckknöpfe, 2 Brusttaschen mit Druckknöpfen und Verschlussklappen, Manschetten mit Druckknöpfen, Schulterpassen vorne und hinten
S – M – L – XL – XXL – 3XL
25 1 € 36,50

❻ 20.K518
Kariban | K518
Denim Bluse langarm
130g/m², 100% Baumwolle
Taillierter Schnitt, Druckknöpfe, 2 Brusttaschen mit Druckknöpfen und Verschlussklappen, Manschetten mit Druckknöpfen, Schulterpassen vorne und hinten, abgerundeter Saum
XS – S – M – L – XL – XXL
25 1 € 36,50

Die angegebenen Preise sind Richtpreise. Konkrete Preise entnehmen Sie bitte der aktuell gültigen Preisliste.

KARIBAN



black | anthracite heather | navy

❶ 20.6130
Kariban | K6130

Herren Anzugsakko
64% Polyester, 34% Viscose, 2% Elasthan, 100 % Polyester Taftfutter
Sakko mit 2 Knöpfen, 2 Seitentaschen mit Paspeln und Patte, 1 Brusttasche, 2 Innentaschen mit Knopf, 1 Handytasche, Armmanschetten mit 4 Knöpfen, 2 Schlitze am Rücken, 1 unsichtbarer Reißverschluss an der linken Seite als Veredelungszugang
46 – 48 – 50 – 52 – 54 – 56 – 58 – 60 – 62 – 64
5 | 1 € 121,50

black | anthracite heather | navy

❹ 20.K730
Kariban | K730

Herren Anzughose
220g/m², 64% Polyester, 34% Viscose, 2% Elasthan
Schmal geschnittene Hose, 2 schräge Taschen vorne und 2 Gesäßtaschen mit Paspel und Knopf, Reißverschluss mit verdecktem Haken und Knopf, Bund mit Gürtelschlaufen, halb gefütterte Front, gesäumte nicht umgenähte Hosenbeine zum individuellen Anpassen der Länge
36 – 38 – 40 – 42 – 44 – 46 – 48 – 50 – 52 – 54
20 | 1 € 53,–



black | anthracite heather | navy

❷ 20.6131
Kariban | K6131

Damen Anzugblazer
64% Polyester, 34% Viscose, 2% Elasthan, 100 % Polyester Taftfutter
Blazer mit 1 Knopf, 2 Fronttaschen mit Paspel, 2 Innentaschen mit Knopf, Manschetten mit 3 Knöpfen, 1 Schlitz am Rücken
36 – 38 – 40 – 42 – 44 – 46
5 | 1 € 94,–

black | anthracite heather | navy

❺ 20.K731
Kariban | K731

Damen Anzughose
220g/m², 64% Polyester, 34% Viscose, 2% Elasthan
Schmaler Schnitt, 2 schräge Taschen vorne und 2 Gesäßtaschen mit Paspel, Reißverschluss mit verdecktem Haken und Knopf, elastischer Bund hinten für optimalen Komfort, Innenbeinlänge: 30 Inches (78cm), Hosenbeine mit unsichtbaren Säumen
XS – S – M – L – XL – XXL
20 | 1 € 58,–



black | anthracite heather | navy

❸ 20.K500
Kariban | K500

Kleid kurzarm
220g/m², 64% Polyester, 34% Viscose, 2% Elasthan
Klassischer taillierter Schnitt, Stretchfutter für extra Komfort, Schlitz und verdeckter Reißverschluss hinten
36 – 38 – 40 – 42 – 44 – 46
20 | 1 € 84,50



black | anthracite heather | navy

❻ 20.K732
Kariban | K732

Bleistiftrock
220g/m², 64% Polyester, 34% Viscose, 2% Elasthan
Stretchfutter für extra Komfort, Schlitz und versteckter Reißverschluss hinten
36 – 38 – 40 – 42 – 44 – 46
20 | 1 € 59,50

Die angegebenen Preise sind Richtpreise. Konkrete Preise entnehmen Sie bitte der aktuell gültigen Preisliste.

KARIBAN





❶ 20.K579
Kariban | K579

❷ 20.K507
Kariban | K507

❶ 20.K579
Kariban | K579
Flanellhemd mit Sherpafleece-futter
190g/m², 100% Baumwollflanell, mit Sherpafleece gefütterter Körper in 100% Polyester, Ärmel mit 100% Polyester Taft Futter
Sehr weiches und warmes Hemd, 2 Brusttaschen mit Klappen, klassische Knopfleiste, verstellbare Manschetten, abgerundeter Saum, neutrales Größenlabel
S – M – L – XL – XXL – 3XL
10 1 € 45,–

❷ 20.K507
Kariban | K507
Jacquard Strickhemd langarm
165g/m², 68% Baumwolle, 32% Polyester, Jacquard Strick
Kragensteg mit kontrastfarbigem Wildlederimitat, weiches Material, klassische Knopfleiste mit Knöpfen aus Perlmuttimitat, verstellbare Manschetten, abgerundeter Saum
S – M – L – XL – XXL – 3XL
24 1 € 31,–

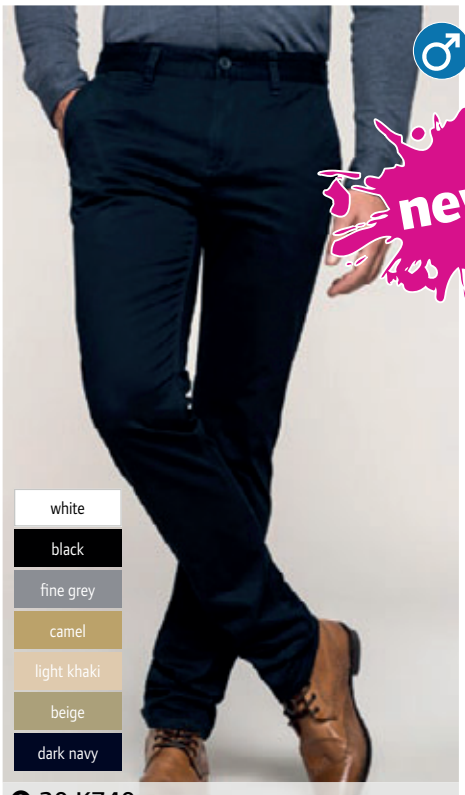





❸ 20.K740
Kariban | K740

❹ 20.K741
Kariban | K741

❺ 20.K742
Kariban | K742

Herren Chino Hose
244g/m², 98% Baumwoll Twill, 2% Elasthan, enzym-gewaschen
2 schräge Seitentaschen inklusive 1 Münztasche und 1 Ticket-tasche, 2 Taschen hinten mit Paspel und verstärkten Nähten, Reißverschluss und Knopf, Gürtelschlaufen
38 – 40 – 42 – 44 – 46 – 48 – 50 – 52 – 54
20 1 € 33,50

Damen Chino Hose
244g/m², 98% Baumwoll Twill, 2% Elasthan, enzym-gewaschen
2 schräge Seitentaschen, 1 Tickettasche, 2 Taschen hinten mit Paspel und verstärkten Nähten, Reißverschluss und Knopf, Gürtelschlaufen
34 – 36 – 38 – 40 – 42 – 44 – 46 – 48
20 1 € 33,50

Jeans
390g/m², 99% Baumwoll Denim, 1% Elasthan
Reißverschluss mit 1 Metallknopf, 2 Taschen vorne und 1 Tickettasche, 2 aufgesetzte Taschen hinten, kontrastfarbige Nähte, Gürtelschlaufen
38 – 40 – 42 – 44 – 46 – 48 – 50 – 52 – 54
20 1 € 27,10

Die angegebenen Preise sind Richtpreise. Konkrete Preise entnehmen Sie bitte der aktuell gültigen Preisliste.

PREMIER®

❶ 39.0218
Premier | PR218
Herren Rollärmel T-Shirt langarm
190g/m², 82% Polyester, 14% Viscose, 4% Elasthan, Single Jersey Rundhalsausschnitt mit 3 Knöpfen, Rippbündchen an Ärmel und Saum, Rollärmel mit Knopf und Riegel zu fixieren
XS – S – M – L – XL – XXL – 3XL
36 6 € 14,85

❷ 39.0318
Premier | PR318
Damen Rollärmel T-Shirt langarm
190g/m², 82% Polyester, 14% Viscose, 4% Elasthan, Single Jersey Rundhalsausschnitt mit 3 Knöpfen, Rippbündchen an Ärmel und Saum, Rollärmel mit Knopf und Riegel zu fixieren
XS – S – M – L – XL – XXL
36 6 € 14,85

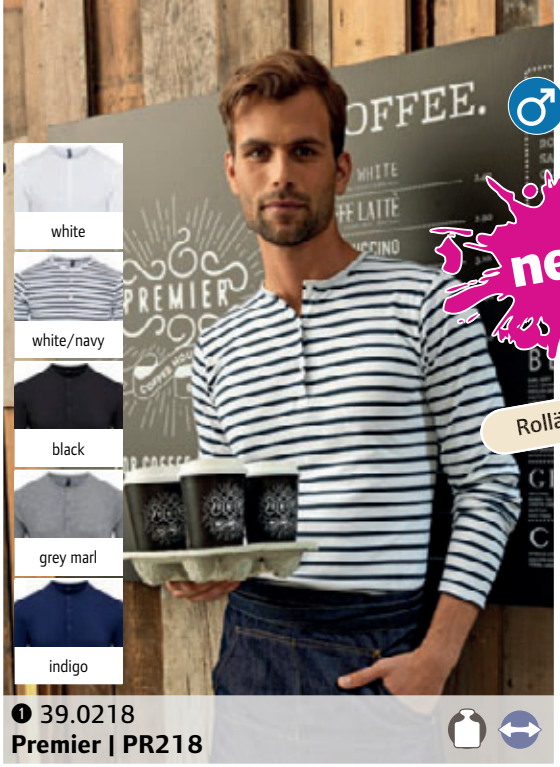

❶ 39.0218 **Premier | PR218**



❷ 39.0318 **Premier | PR318**

❸ 39.0220
Premier | PR220
Hemd „Gingham" langarm
115g/m², 100% Baumwolle Taillierter Schnitt, weicher Kragen, Armmanschetten mit 2 Knöpfen, Vichy Karomuster, bei 40° waschbar
XS – S – M – L – XL – XXL – 3XL
24 6 € 21,70

❹ 39.0320
Premier | PR320
Bluse „Gingham" langarm
115g/m², 100% Baumwolle Taillierter Schnitt, weicher Kragen, kleines Vichy-Karomuster, Manschette mit zwei Knöpfen, waschbar bei 40°
XS – S – M – L – XL – XXL – 3XL
24 6 € 21,70



❸ 39.0220 **Premier | PR220**



❹ 39.0320 **Premier | PR320**

❺ 39.0250
Premier | PR250
Popelin Hemd „Mulligan" langarm
115g/m², 100% Baumwolle Leicht tailliert, schmaler Kragen, Manschetten mit Knöpfen, aufrollbare Ärmel mit Knopf und Riegel zu fixieren, Karomuster, waschbar mit 40°
S – M – L – XL – XXL – 3XL
24 6 € 21,70

❻ 39.0350
Premier | PR350
Bluse „Mulligan" langarm
115g/m², 100% Baumwolle Leicht tailliert, schmaler Kragen, Manschetten mit Knöpfen, aufrollbare Ärmel mit Knopf und Riegel zu fixieren, Karomuster, waschbar mit 40°
XS – S – M – L – XL – XXL
24 6 € 21,70

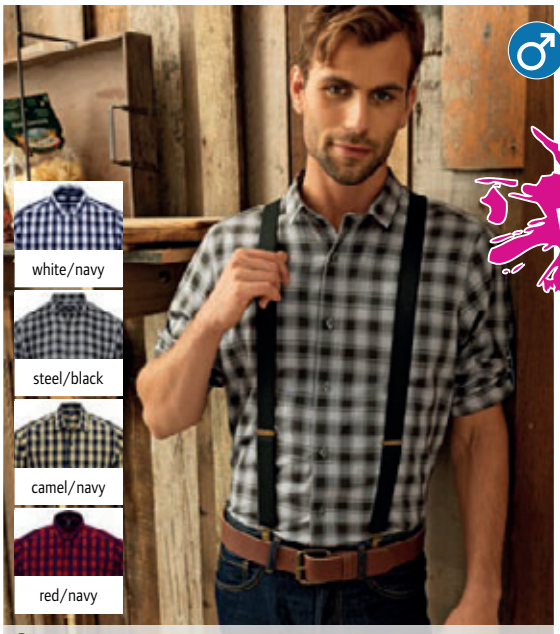

❺ 39.0250 **Premier | PR250**



❻ 39.0350 **Premier | PR350**

Die angegebenen Preise sind Richtpreise. Konkrete Preise entnehmen Sie bitte der aktuell gültigen Preisliste.



sapphire
turquoise
royal
light blue
mid blue
navy
lilac
purple
rich violet
aubergine
hot pink
pink
burgundy
red
strawberry red
orange
sunflower
white*
lime
bottle
emerald
aqua
natural
khaki
mocha
brown
black*
steel
dark grey
silver



❶ 39.0200
Premier | PR200



❷ 39.0300
Premier | PR300



❸ 39.0202
Premier | PR202

❹ 39.0302
Premier | PR302



❻ 39.0212
Premier | PR212



❼ 39.0312
Premier | PR312

❺ 39.0715
Premier | PR715



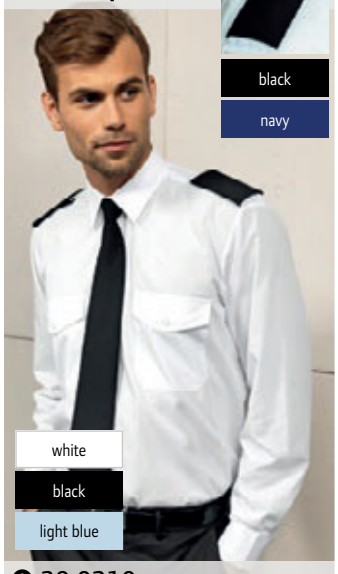

black
navy

❽ 39.0210
Premier | PR210

PREMIER®

Farblich passende Schürzen, Schals und Krawatten finden Sie auf Seite 279+280

❶ 39.0200 Premier | PR200

Popeline Hemd langarm
105g/m², 65% Polyester, 35% Baumwolle
Klassischer Schnitt, verstärkter Kragen, Brusttasche links, Manschette mit Knöpfen, auch für Manschettenknöpfe geeignet, bügelleicht, OEKO-TEX® Standard 100
*37 – 38 – 39.5 – 41 – 42 – 43 – 44.5 – 46 – 48 – 53**
** nur in diesen Farben erhältlich*
36 6 € 20,90

❷ 39.0300 Premier | PR300

Popeline Bluse langarm
105g/m², 65% Polyester, 35% Baumwolle
Klassischer Schnitt, verstärkter Kragen, ohne Brusttasche, bügelleicht, OEKO-TEX® Standard 100
6/2XS – 8/XS – 10/S – 12/M – 14/L – 16/XL – 18/XXL – 20/3XL – 22/4XL – 24/5XL
36 6 € 20,20

❸ 39.0202 Premier | PR202

Popeline Hemd kurzarm
105g/m², 65% Polyester, 35% Baumwolle
Klassischer Schnitt, verstärkter Kragen, Brusttasche links, bügelleicht, OEKO-TEX® Standard 100
*37 – 38 – 39.5 – 41 – 42 – 43 – 44.5 – 46 – 48 – 53**
** nur in diesen Farben erhältlich*
36 6 € 20,20

❹ 39.0302 Premier | PR302

Popeline Bluse kurzarm
105g/m², 65% Polyester, 35% Baumwolle
Taillierte Form, femininer Kragen, gerundeter Saum, Abnäher vorne und hinten, ohne Brusttasche, perlmuttfarbene Knöpfe, bügelleicht, OEKO-TEX® Standard 100
6/2XS – 8/XS – 10/S – 12/M – 14/L – 16/XL – 18/XXL – 20/3XL – 22/4XL – 24/5XL
36 6 € 18,80

❺ 39.0715 Premier | PR715

Schulterklappen 2er Pack
100% Polyester, gewebt
Passend zu Art. 39.0212, 39.0312, 39.0210, Klettverschluss, Veredelungsfläche 9x5cm, OEKO-TEX® Standard 100, 2er Pack
onesize
100 10 € 9,85

❻ 39.0212 Premier | PR212

Piloten Hemd kurzarm
105g/m², 65% Polyester, 35% Baumwolle
Klassischer Schnitt, verstärkter Kragen, passende Schulterklappen Art. 39.0715, 2 Brusttaschen mit Patte und 1 Stifttasche, bügelleicht, OEKO-TEX® Standard 100
37 – 38 – 39.5 – 41 – 42 – 43 – 44.5 – 46 – 48
36 6 € 17,70

❼ 39.0312 Premier | PR312

Piloten Bluse kurzarm
115g/m², 65% Polyester, 35% Baumwolle
Taillierter Schnitt
8/XS – 10/S – 12/M – 14/L – 16/XL – 18/XXL – 20/3XL – 22/4XL – 24/5XL
36 6 € 18,20

❽ 39.0210 Premier | PR210

Piloten Hemd langarm
105g/m², 65% Polyester, 35% Baumwolle
Klassischer Schnitt
37 – 38 – 39.5 – 41 – 42 – 43 – 44.5 – 46 – 48
36 6 € 19,05

Die angegebenen Preise sind Richtpreise. Konkrete Preise entnehmen Sie bitte der aktuell gültigen Preisliste.

RUSSELL COLLECTION SINCE 1902



❶ 11.717M
Russell | 717M

❷ 11.717F
Russell | 717F

❶ 11.717M **Russell | 717M**

Herren Strickpullover

275g/m², 50% Baumwolle, 50% Polyacryl CottonBlendTM Rundhalsausschnitt, Elasthan im Bund und Ärmelbündchen, in Form gestrickt, schnell trocknend und pflegeleicht, 40° waschbar

XXS – XS – S – M – L – XL – XXL – 3XL – 4XL

12 1 € 37,–

❷ 11.717F **Russell | 717F**

Damen Strickpullover

275g/m², 50% Baumwolle, 50% Polyacryl CottonBlendTM Rundhalsausschnitt, Elasthan im Bund und Ärmelbündchen, in Form gestrickt, schnell trocknend und pflegeleicht, 40° waschbar

XXS – XS – S – M – L – XL – XXL

12 1 € 37,–



❸ 11.710M
Russell | 710M



❹ 11.710F
Russell | 710F



❺ 11.716M
Russell | 716M

Herren V-Neck Strickpullover

275g/m², 50% Acryl, 50% Baumwolle CottonBlend™ Gerippte Zierleiste mit Elasthan, Einfassung an den Ärmelbündchen und am Taillenbund für ausgezeichnete Dehnbarkeit und Formbeständigkeit, pflegeleicht, 40° waschbar

XXS – XS – S – M – L – XL – XXL – 3XL – 4XL

12 1 € 34,50

Damen V-Neck Strickpullover

275g/m², 50% Acryl, 50% Baumwolle CottonBlend™ Elasthan im Bund und an Ärmelbündchen hält die Form, schnell trocknend, pflegeleicht, 40° waschbar

XXS – XS – S – M – L – XL – XXL – 3XL – 4XL

12 1 € 34,50

V-Neck Strickpullunder

275g/m², 50% Acryl, 50% Baumwolle CottonBlend™ Elasthan im Bund und an den Armausschnitten hält die Form und sorgt für einen gepflegten Look, schnell trocknend, pflegeleicht, 40° waschbar

XXS – XS – S – M – L – XL – XXL – 3XL – 4XL

12 1 € 32,–

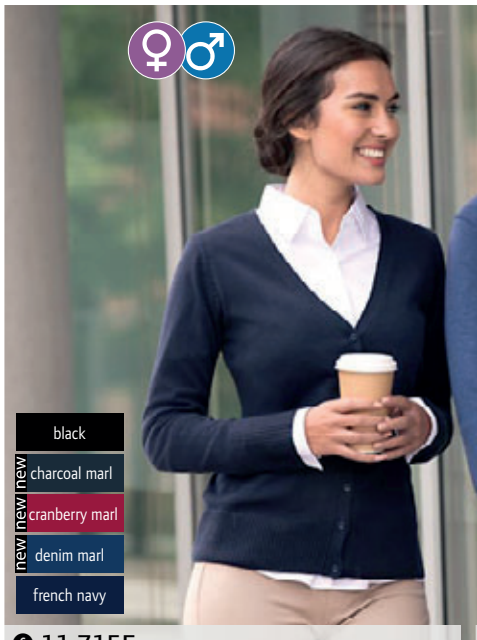

❻ 11.715F
Russell | 715F

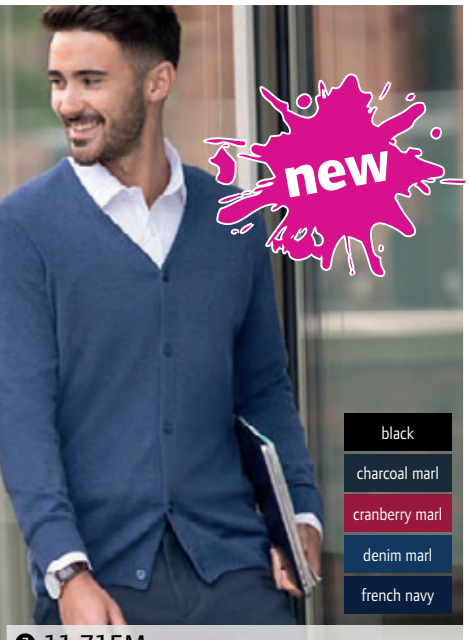

❼ 11.715M
Russell | 715M

❻ 11.715F **Russell | 715F**

Damen V-Neck Strickjacke

275g/m², 50% Acryl, 50% Baumwolle CottonBlend™ Elasthan im Bund un d an Ärmelbündchen hält die Form, farblich abgestimmte Knöpfe, Ersatzknöpfe, schnell trocknend, pflegeleicht, 40° waschbar

XXS – XS – S – M – L – XL – XXL – 3XL – 4XL

12 1 € 34,50

❼ 11.715M **Russell | 715M**

Herren V-Neck Strickjacke

275g/m², 50% Baumwolle, 50% Polyacryl CottonBlend™ Durchgehende Knopfleiste mit Beleg auf der Innenseite, Ton-in-Ton Knöpfe, Elasthan im Bund und Ärmelbündchen, in Form gestrickt, schnell trocknend und pflegeleicht, 40° waschbar

XXS – XS – S – M – L – XL – XXL – 3XL – 4XL

12 1 € 48,–

Die angegebenen Preise sind Richtpreise. Konkrete Preise entnehmen Sie bitte der aktuell gültigen Preisliste.



❶ 11.960M
Russell | 960M
Fitted

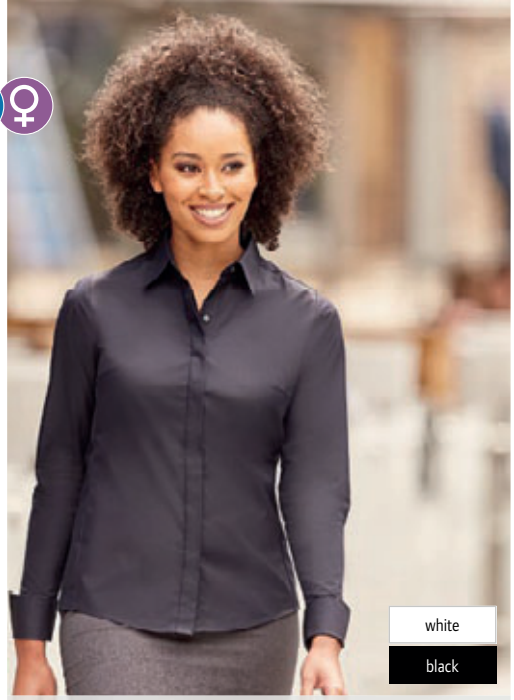

❷ 11.960F
Russell | 960F
Fitted

RUSSELL COLLECTION

❶ 11.960M **Russell | 960M**
Ultimate Stretch Hemd langarm
130g/m², 75% Baumwolle, 25% Elastomultiester Faser Lycra® T400
Figurbetonter Schnitt, halber Cutaway Kragen, kurze Kragenform, schmale Knopfleiste, eckige Manschetten, Option für Manschettenknöpfe, Abnäher hinten, strapazierfähiger Stoff, ausgezeichnete Formbewahrung für anhaltenden Sitz, feuchtigkeitsableitend für kühlen Komfort, länger geschnitten
S – M – L – XL – XXL – 3XL – 4XL
12 1 € 39,–

❷ 11.960F **Russell | 960F**
Ultimate Stretch Bluse langarm
130g/m², 75% Baumwolle, 25% Elastomultiester Faser Lycra® T400
Figurbetonter Schnitt, länger geschnitten, schlichter moderner Kragen, verdeckte Knopfleiste, Cocktail Manschetten, Abnäher hinten, strapazierfähiger Stoff, ausgezeichnete Formbewahrung für anhaltenden Sitz, feuchtigkeitsableitend für kühlen Komfort
XS – S – M – L – XL – XXL – 3XL – 4XL
12 1 € 38,–

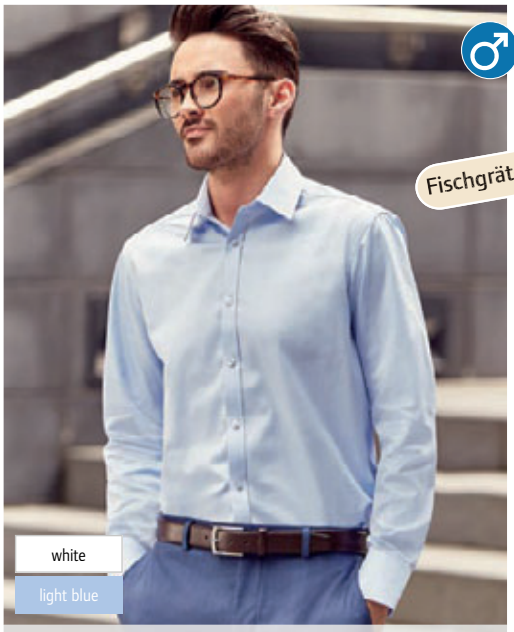

❸ 11.962M
Russell | 962M
Tailored

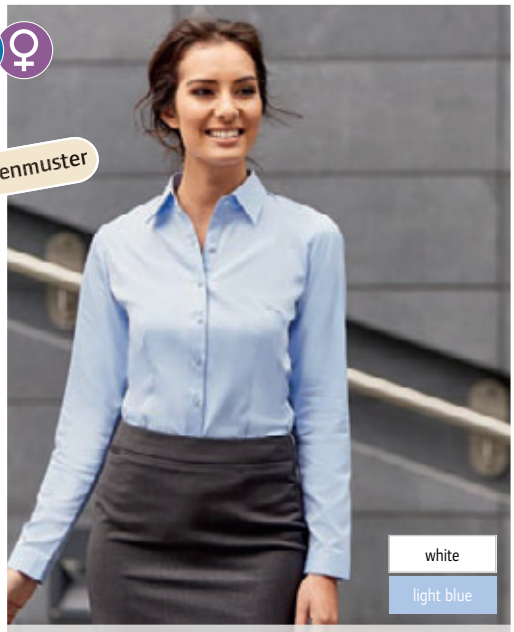

❹ 11.962F
Russell | 962F
Fitted

❸ 11.962M **Russell | 962M**
Herringbone Hemd langarm
130g/m², 84% Baumwolle, 16% Polyester
Taillierter Schnitt, halber Cutaway Kragen, kurze Kragenform, schmale Knopfleiste, abgerundete Manschetten, Option für Manschettenknöpfe, undurchsichtig, länger geschnitten
S – M – L – XL – XXL – 3XL – 4XL
12 1 € 34,–

❹ 11.962F **Russell | 962F**
Herringbone Bluse langarm
130g/m², 84% Baumwolle, 16% Polyester
Figurbetonter Schnitt, schlichter moderner Kragen, schmale Knopfleiste, stilvolle schmale Manschetten mit verlängertem Umschlag, Abnäher an Brust sowie vorne und hinten am Saum, undurchsichtig, länger geschnitten
XS – S – M – L – XL – XXL – 3XL – 4XL
12 1 € 33,–

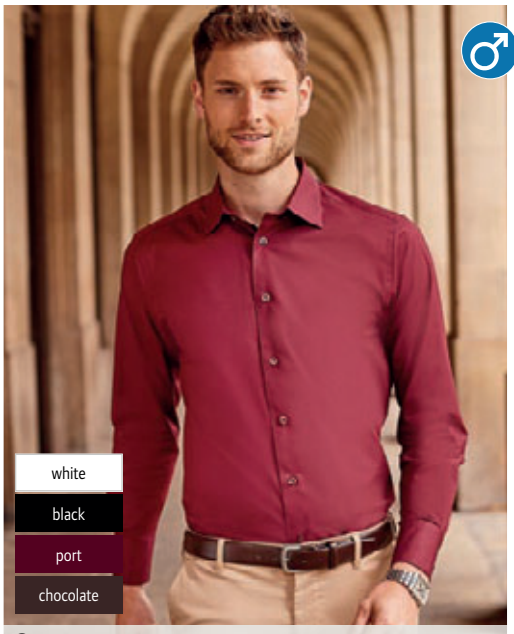

❺ 11.946M
Russell | 946M
Fitted



❻ 11.946F
Russell | 946F
Fitted

❺ 11.946M **Russell | 946M**
Stretch Hemd langarm
140g/m², 97% Baumwolle, 3% Elasthan-Popeline
Figurbetonter Schnitt, pflegeleicht, eleganter halb ausgestellter Kragen mit 1 Knopf, Manschetten mit 2 Knöpfen, dazu 1 Knopf auf dem Manschettenaufschlag, ohne Brusttasche, abgerundeter Saum, Ersatzknöpfe, trocknergeeignet, 40° waschbar
S – M – L – XL – XXL – 3XL – 4XL
12 1 € 33,–

❻ 11.946F **Russell | 946F**
Stretch Bluse 3/4 Arm
140g/m², 97% Baumwolle, 3% Elasthan-Popeline
Figurbetonter Schnitt, pflegeleicht, klassischer Kragen mit 1 Knopf, Abnäher am Rücken und an der Vorderseite für feminine Form, geschlitzte Ärmel, ohne Brusttasche, abgerundeter Saum, Ersatzknöpfe, trocknergeeignet, 40° waschbar
XS – S – M – L – XL – XXL
12 1 € 32,–

Die angegebenen Preise sind Richtpreise. Konkrete Preise entnehmen Sie bitte der aktuell gültigen Preisliste.

RUSSELL COLLECTION

❶ 11.961M **Russell | 961M**
Ultimate Stretch Hemd kurzarm
130g/m², 75% Baumwolle, 25% Elastomultiester Faser Lycra® T400
Figurbetonter Schnitt, halber Cutaway Kragen, kurze Kragenform, schmale Knopfleiste, Abnäher hinten, strapazierfähiger Stoff, ausgezeichnete Formbewahrung für anhaltenden Sitz, feuchtigkeitsableitend für kühlen Komfort, länger geschnitten
S – M – L – XL – XXL – 3XL – 4XL
12 1 € 36,50

❷ 11.961F **Russell | 961F**
Ultimate Stretch Bluse kurzarm
130g/m², 75% Baumwolle, 25% Elastomultiester Faser Lycra® T400
Figurbetonter Schnitt, schlichter moderner Kragen, verdeckte Knopfleiste, Abnäher hinten, strapazierfähiger Stoff, ausgezeichnete Formbewahrung für anhaltenden Sitz, feuchtigkeitsableitend für kühlen Komfort, länger geschnitten
XS – S – M – L – XL – XXL – 3XL – 4XL
12 1 € 35,50

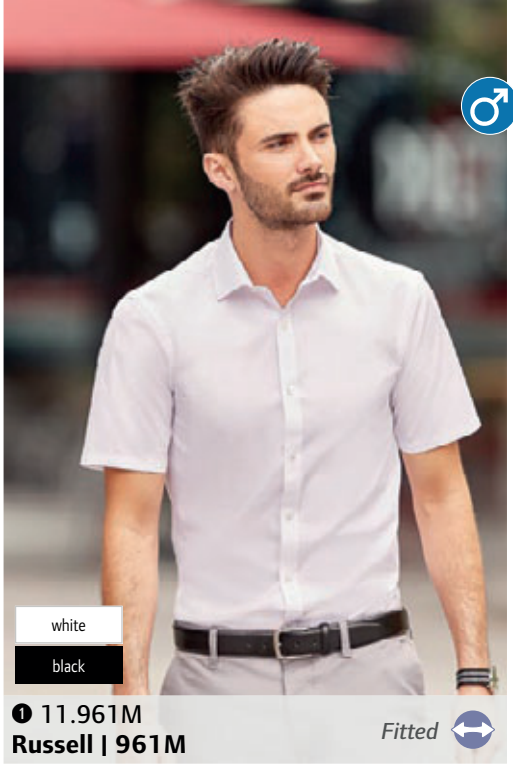

❶ 11.961M **Russell | 961M** *Fitted*

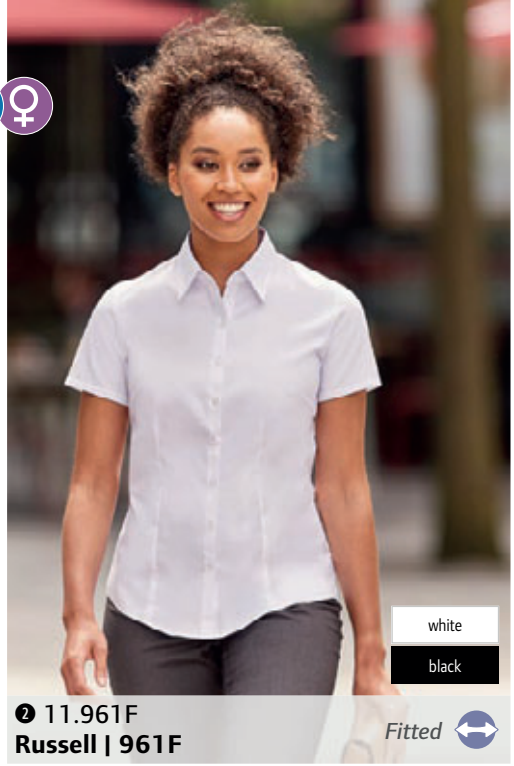

❷ 11.961F **Russell | 961F** *Fitted*

❸ 11.963M **Russell | 963M**
Herringbone Hemd kurzarm
130g/m², 84% Baumwolle, 16% Polyester
Taillierter Schnitt, halber Cutaway Kragen, kurze Kragenform, schmale Knopfleiste, undurchsichtig, länger geschnitten
S – M – L – XL – XXL – 3XL – 4XL
12 1 € 31,–

❹ 11.963F **Russell | 963F**
Herringbone Bluse kurzarm
130g/m², 84% Baumwolle, 16% Polyester
Figurbetonter Schnitt, schlichter moderner Kragen, schmale Knopfleiste, Abnäher an Brust sowie vorne und hinten am Saum, undurchsichtig, länger geschnitten
XS – S – M – L – XL – XXL – 3XL – 4XL
12 1 € 30,50

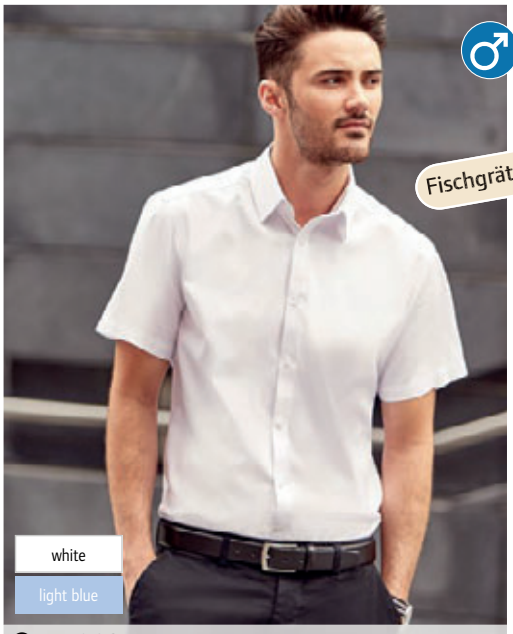

❸ 11.963M **Russell | 963M** *Tailored*



❹ 11.963F **Russell | 963F** *Fitted*

❺ 11.947M **Russell | 947M**
Stretch Hemd kurzarm
140g/m², 97% Baumwolle, 3% Elasthan-Popeline
Figurbetonter Schnitt, pflegeleicht, eleganter halb ausgestellter Kragen mit einem Knopf mit Perlmuttschimmer, ohne Brusttasche, abgerundeter Saum, Ersatzknöpfe, trocknergeeignet, 40° waschbar
S – M – L – XL – XXL – 3XL – 4XL
12 1 € 30,50

❻ 11.947F **Russell | 947F**
Stretch Bluse kurzarm
140g/m², 97% Baumwolle, 3% Elasthan-Popeline
Figurbetonter Schnitt, pflegeleicht, klassischer Kragen mit 1 Knopf, Abnäher am Rücken und an der Vorderseite für feminine Form, angeschnittene kurze Ärmel, ohne Brusttasche, abgerundeter Saum, Ersatzknöpfe, trocknergeeignet, 40° waschbar
XS – S – M – L – XL – XXL
12 1 € 29,60

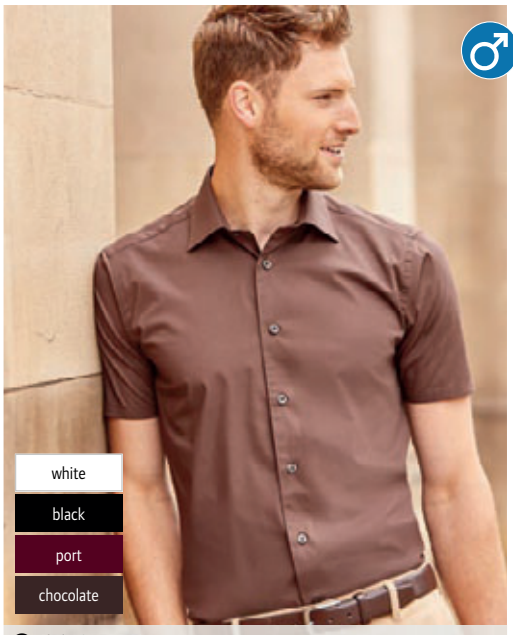

❺ 11.947M **Russell | 947M** *Fitted*

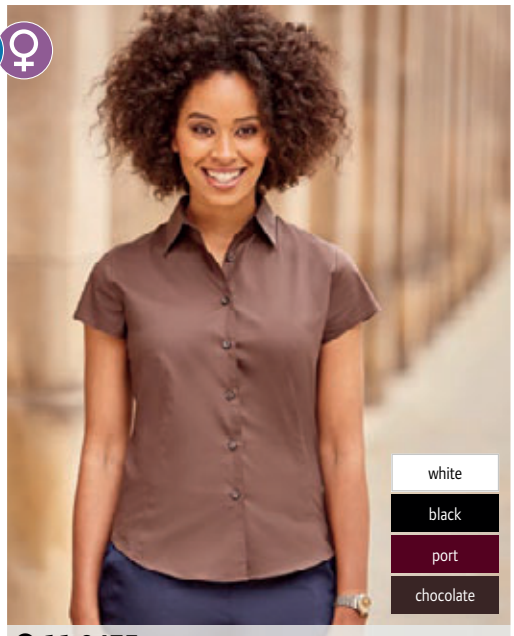

❻ 11.947F **Russell | 947F** *Fitted*

Die angegebenen Preise sind Richtpreise. Konkrete Preise entnehmen Sie bitte der aktuell gültigen Preisliste.



❶ 11.956M
Russell | 956M
Classic TWILL

Bügelfreies Hemd langarm
120g/m², 100% Baumwoll-Micro-Twill
Klassischer Schnitt, absolut bügelfrei, innovativer Stoff, der das Hemd den ganzen Tag frisch und in Form hält, halb ausgestellter Button-Down-Kragen, Brusttasche links, abgeschrägte Manschetten, mit Manschettenknöpfen tragbar, rückwärtige Schulterpasse mit Kellerfalte, Ersatzknöpfe, trocknergeeignet, 40° waschbar
S – M – L – XL – XXL – 3XL – 4XL
12 1 € 47,–

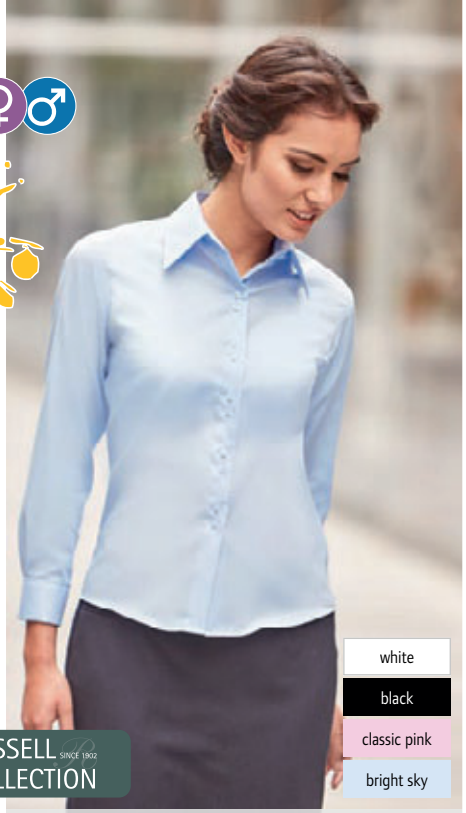

❷ 11.956F
Russell | 956F
Tailored TWILL

Bügelfreie Bluse langarm
120g/m², 100% Baumwoll-Micro-Twill
Taillierter Schnitt, absolut bügelfrei, innovativer Stoff der die Bluse den ganzen Tag frisch und in Form hält, großzügig geschnittener Kragen mit langen Spitzen, modischer Doppelknopf-Verschluss, ausgestellte Ärmel mit Manschetten und Knopf, Ersatzknöpfe, trocknergeeignet, 40° waschbar
XS – S – M – L – XL – XXL – 3XL – 4XL
12 1 € 45,50



❸ 11.958M
Russell | 958M
Tailored TWILL

Bügelfreies Hemd langarm
120g/m², 100% Baumwoll-Micro-Twill
Taillierter Schnitt, absolut bügelfrei, innovativer Stoff der das Hemd den ganzen Tag frisch und in Form hält, halb ausgestellter stäbchenverstärkter Kragen, abgeschrägte Manschetten, wahlweise mit Manschettenknöpfen tragbar, abgerundeter Saum, ohne Brusttasche, Ersatzknöpfe, trocknergeeignet, 40° waschbar
S – M – L – XL – XXL – 3XL – 4XL
12 1 € 46,–

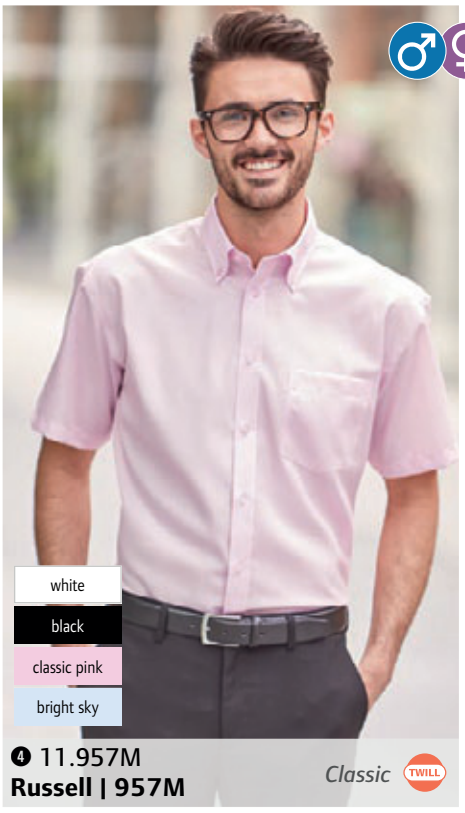

❹ 11.957M
Russell | 957M
Classic TWILL

Bügelfreies Hemd kurzarm
120g/m², 100% Baumwoll-Micro-Twill
Klassischer Schnitt, absolut bügelfrei, innovativer Stoff der das Hemd den ganzen Tag frisch und in Form hält, halb ausgestellter Button-Down-Kragen, Brusttasche links, doppelt umgelegter Ärmelsaum, rückwärtige Schulterpasse mit zwei an den Seiten eingelegten Falten, abgerundeter Saum, Ersatzknöpfe, trocknergeeignet, 40° waschbar
S – M – L – XL – XXL – 3XL – 4XL
12 1 € 43,–

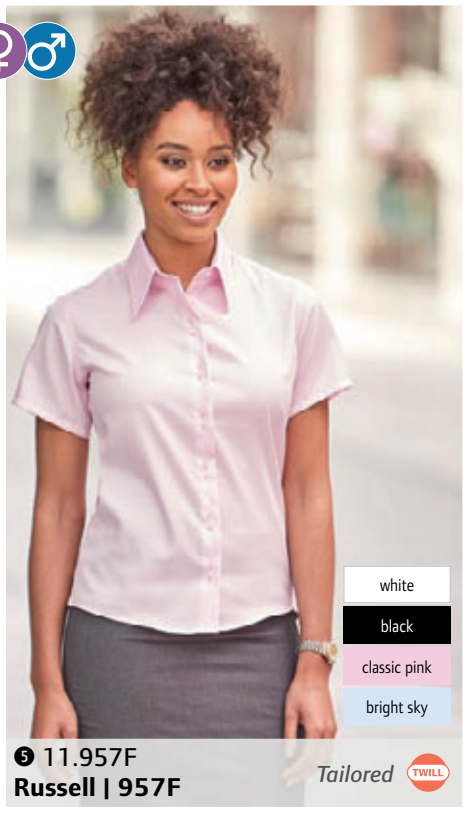

❺ 11.957F
Russell | 957F
Tailored TWILL

Bügelfreie Bluse kurzarm
120g/m², 100% Baumwoll-Micro-Twill
Taillierter Schnitt, absolut bügelfrei, innovativer Stoff der die Bluse den ganzen Tag frisch und in Form hält, großzügig geschnittener Kragen mit langen Spitzen, modischer Doppelknopf-Verschluss, abgerundeter Saum, Ersatzknöpfe, trocknergeeignet, 40° waschbar
XS – S – M – L – XL – XXL – 3XL – 4XL
12 1 € 42,–

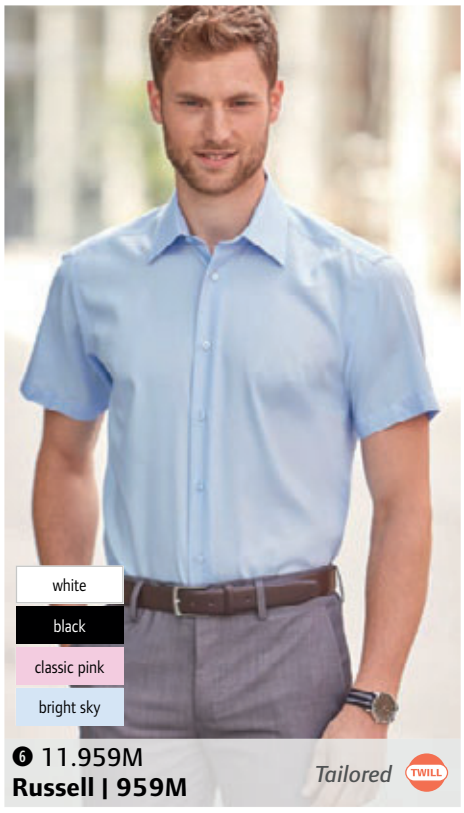

❻ 11.959M
Russell | 959M
Tailored TWILL

Bügelfreies Hemd kurzarm
120g/m², 100% Baumwoll-Micro-Twill
Taillierter Schnitt, absolut bügelfrei, innovativer Stoff der das Hemd den ganzen Tag frisch und in Form hält, halb ausgestellter stäbchenverstärkter Kragen, doppelt umgelegter Ärmelsaum, abgerundeter Saum, ohne Brusttasche, Ersatzknöpfe, trocknergeeignet, 40° waschbar
S – M – L – XL – XXL – 3XL – 4XL
12 1 € 40,50

Die angegebenen Preise sind Richtpreise. Konkrete Preise entnehmen Sie bitte der aktuell gültigen Preisliste.

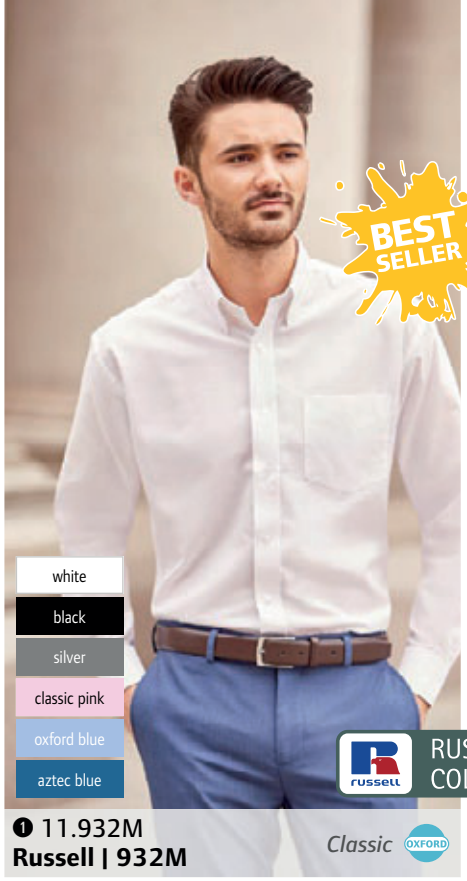

❶ 11.932M
Russell | 932M
Classic

Oxford Hemd langarm
135g/m², 70% Baumwolle, 30% Polyester Oxford
Klassischer Schnitt, pflegeleicht, Button-Down-Kragen, rückwärtige Schulterpasse mit 2 an den Seiten eingelegten Falten, mit 2 Knöpfen verstellbare Manschetten, dazu 1 Knopf auf dem Manschettenaufschlag, V-förmig zulaufende Tasche auf linker Brust, Ersatzknöpfe, trocknergeeignet, 40° waschbar
S – M – L – XL – XXL – 3XL – 4XL – 5XL – 6XL
12 1 € 28,60

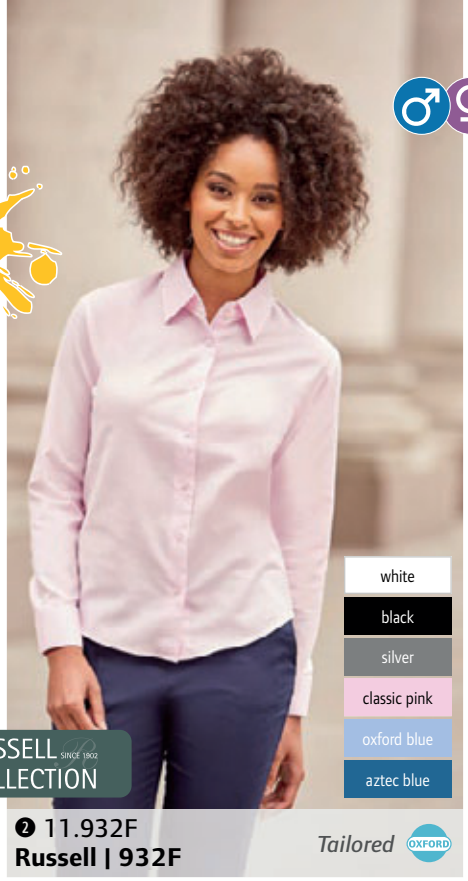

❷ 11.932F
Russell | 932F
Tailored

Oxford Bluse langarm
135g/m², 70% Baumwolle, 30% Polyester Oxford
Taillierter Schnitt, pflegeleicht, klassischer Blusenkragen, Abnäher auf Brusthöhe und im Rücken für perfekte Passform, abgerundete mit 2 Knöpfen verstellbare Manschetten, abgerundeter Bund, Ersatzknöpfe, trocknergeeignet, 40° waschbar
XS – S – M – L – XL – XXL – 3XL – 4XL – 5XL – 6XL
12 1 € 27,80



❸ 11.922M
Russell | 922M
Tailored

Oxford Hemd langarm
135g/m², 70% Baumwolle, 30% Polyester Oxford
Taillierter Schnitt, stäbchenverstärkter halb ausgestellter Kragen, schicke abgerundete mit zwei Knöpfen verstellbare Manschetten, wahlweise mit Manschettenknöpfen tragbar, abgerundeter Saum, ohne Brusttasche, Ersatzknöpfe, pflegeleicht, trocknergeeignet, 40° waschbar
S – M – L – XL – XXL – 3XL – 4XL
12 1 € 28,60

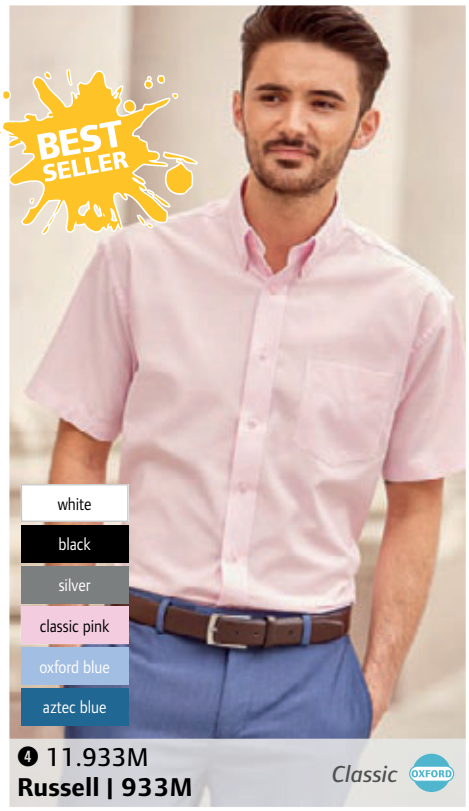

❹ 11.933M
Russell | 933M
Classic

Oxford Hemd kurzarm
135g/m², 70% Baumwolle, 30% Polyester Oxford
Klassischer Schnitt, pflegeleicht, Button-Down-Kragen, rückwärtige Schulterpasse mit 2 an den Seiten eingelegten Falten, V-förmig zulaufende Tasche auf linker Brust, abgerundeter Bund, Ersatzknöpfe, trocknergeeignet, 40° waschbar
S – M – L – XL – XXL – 3XL – 4XL – 5XL – 6XL
12 1 € 26,–

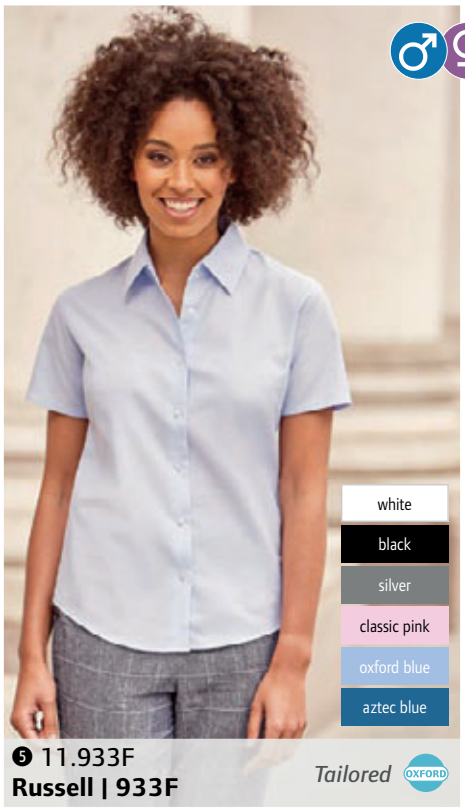

❺ 11.933F
Russell | 933F
Tailored

Oxford Bluse kurzarm
135g/m², 70% Baumwolle, 30% Polyester Oxford
Taillierter Schnitt, pflegeleicht, klassischer Blusenkragen, Abnäher auf Brusthöhe und im Rücken für perfekte Passform, abgerundeter Bund, Ersatzknöpfe, trocknergeeignet, 40° waschbar
XS – S – M – L – XL – XXL – 3XL – 4XL – 5XL – 6XL
12 1 € 25,20

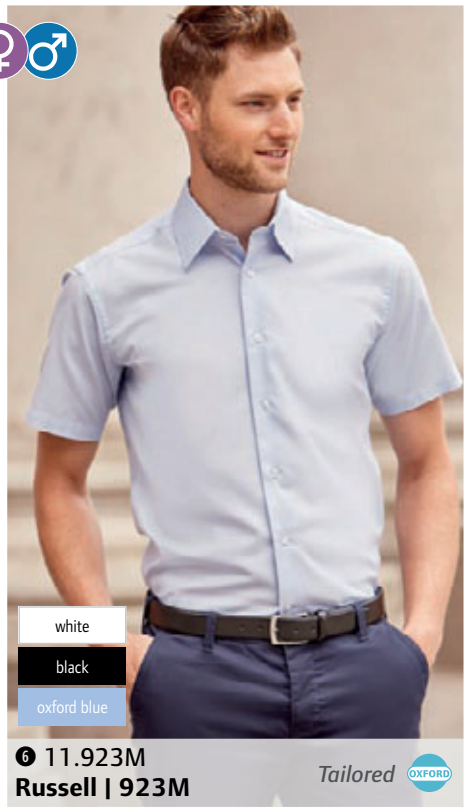

❻ 11.923M
Russell | 923M
Tailored

Oxford Hemd kurzarm
135g/m², 70% Baumwolle, 30% Polyester Oxford
Taillierter Schnitt, stäbchenverstärkter halb ausgestellter Kragen, doppelt umgelegter Ärmelsaum, abgerundeter Saum, ohne Brusttasche, Ersatzknöpfe, pflegeleicht, trocknergeeignet, 40° waschbar
S – M – L – XL – XXL – 3XL – 4XL
12 1 € 26,–

Die angegebenen Preise sind Richtpreise. Konkrete Preise entnehmen Sie bitte der aktuell gültigen Preisliste.

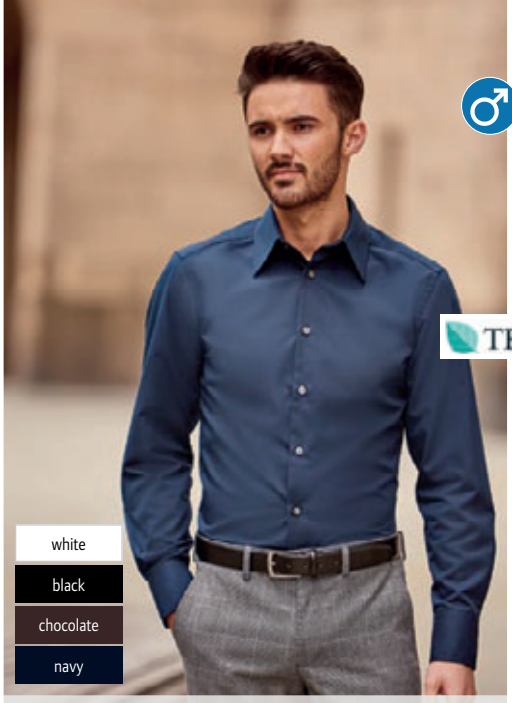

❶ 11.954M
Russell | 954M
Fitted TWILL



❷ 11.954F
Russell | 954F
Fitted TWILL

❶ 11.954M **Russell | 954M**

Körperbetontes Tencel® Hemd langarm
136g/m², 54% Baumwolle, 46% Tencel® Lyocell Twill
Figurbetonter Schnitt, stäbchenverstärkter halb ausgestellter Kragen mit 2 Knöpfen, Satinband in kräftigem Rosa entlang der Kragennaht (bei weißen Hemden weißes Band), eingenähte Falte auf der Rückseite des Ärmels, Manschetten mit 2 Knöpfen, Ersatzknöpfe, trocknergeeignet, 40° waschbar
S – M – L – XL – XXL – 3XL – 4XL
12 1 € 47,–

❷ 11.954F **Russell | 954F**

Tencel® Bluse 3/4 Arm
136g/m², 54% Baumwolle, 46% Tencel® Lyocell Twill
Figurbetonter Schnitt, großzügig geschnittener Kragen mit langen Spitzen, Satinband in kräftigem Rosa entlang der Kragennaht (bei weißen Blusen weißes Band), eckige breite Manschetten mit Seitenschlitzen für optimale Beweglichkeit, Ersatzknöpfe, trocknergeeignet, 40° waschbar
XS – S – M – L – XL – XXL
12 1 € 45,50

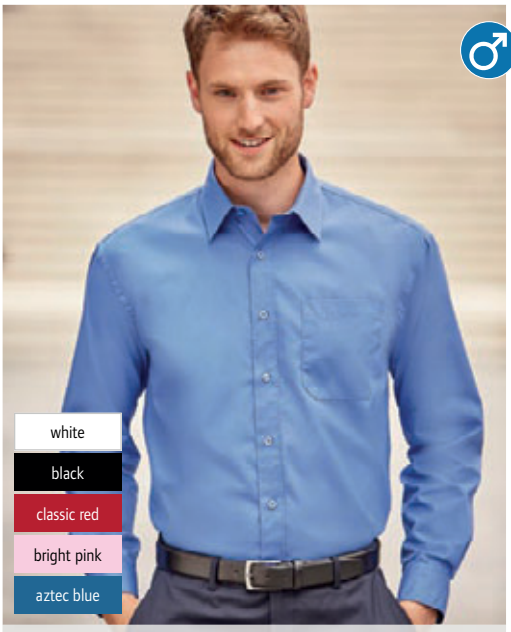

❸ 11.936M
Russell | 936M
Classic POPLIN CO

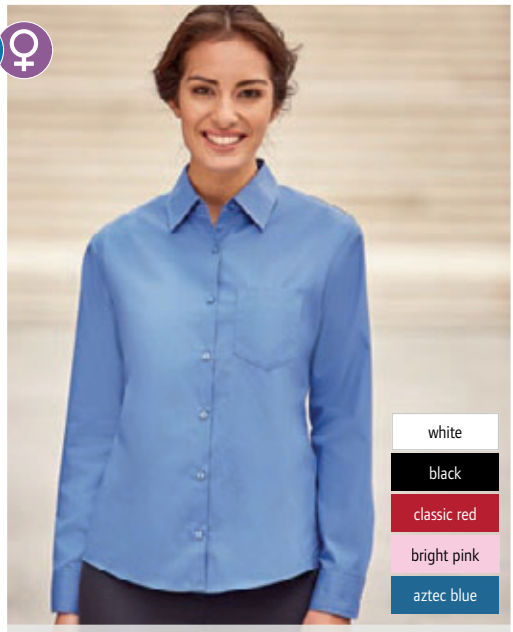

❹ 11.936F
Russell | 936F
Classic POPLIN CO

RUSSELL COLLECTION SINCE 1902

❸ 11.936M **Russell | 936M**

Popeline Hemd langarm
125g/m², 100% Baumwolle-Popeline
Klassischer Schnitt, pflegeleicht, stäbchenverstärkter klassischer Kragen, mit 2 Knöpfen verstellbare Manschetten, dazu 1 Knopf auf dem Manschettenaufschlag, Brusttasche links, gerade geschnittener Saum, Ersatzknöpfe, trocknergeeignet, 40° waschbar
S – M – L – XL – XXL – 3XL – 4XL
12 1 € 27,80

❹ 11.936F **Russell | 936F**

Popeline Bluse langarm
125g/m², 100% Baumwolle-Popeline
Klassischer Schnitt, pflegeleicht, klassischer Kragen mit 1 Knopf, Brusttasche links, abgerundete mit 2 Knöpfen verstellbare Manschetten, abgerundeter Bund, Ersatzknöpfe, trocknergeeignet, 40° waschbar
XS – S – M – L – XL – XXL – 3XL – 4XL
12 1 € 27,–

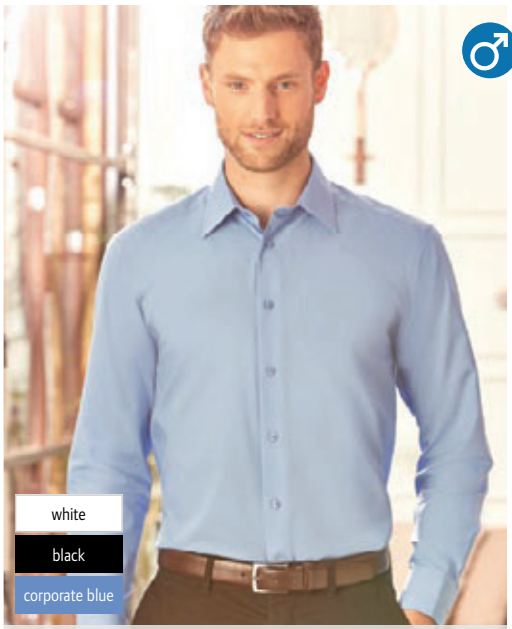

❺ 11.924M
Russell | 924M
Tailored POPLIN MIX

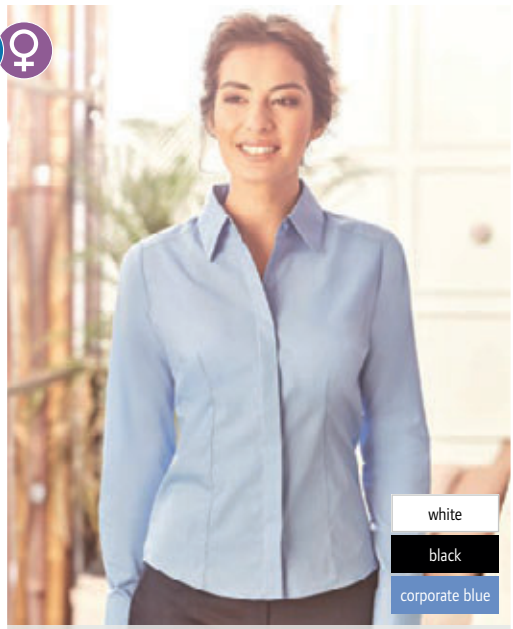

❻ 11.924F
Russell | 924F
Fitted POPLIN MIX

❺ 11.924M **Russell | 924M**

Popeline Hemd langarm
115g/m², 65% Polyester, 35% Baumwolle-Popeline
Taillierter Schnitt, stäbchenverstärkter halb ausgestellter Kragen, schicke abgerundete mit zwei Knöpfen verstellbare Manschetten, wahlweise mit Manschettenknöpfen tragbar, abgerundeter Saum, ohne Brusttasche, Ersatzknöpfe, pflegeleicht, trocknergeeignet, 50° waschbar
S – M – L – XL – XXL – 3XL – 4XL
12 1 € 24,70

❻ 11.924F **Russell | 924F**

Popeline Bluse langarm
115g/m², 65% Polyester, 35% Baumwolle-Popeline
Figurbetonter Schnitt, pflegeleicht, aus Baumwollmischgewebe, verdeckte Knopfleiste, schick gestaltete Schulterpasse, Abnäher vorne und hinten betonen den taillierten Schnitt, modern abgerundete 2-Knopf-Manschetten, abgerundeter Saum, Ersatzknöpfe, trocknergeeignet, 50° waschbar
XS – S – M – L – XL – XXL – 3XL – 4XL
12 1 € 24,–

Die angegebenen Preise sind Richtpreise. Konkrete Preise entnehmen Sie bitte der aktuell gültigen Preisliste.

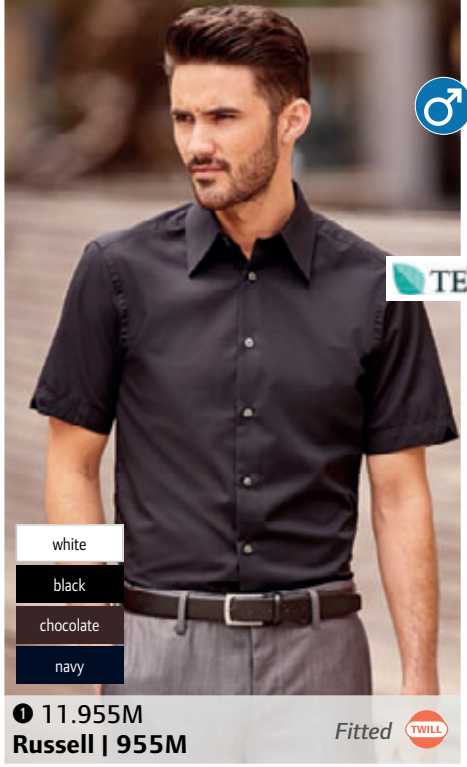

❶ 11.955M
Russell | 955M
Fitted TWILL

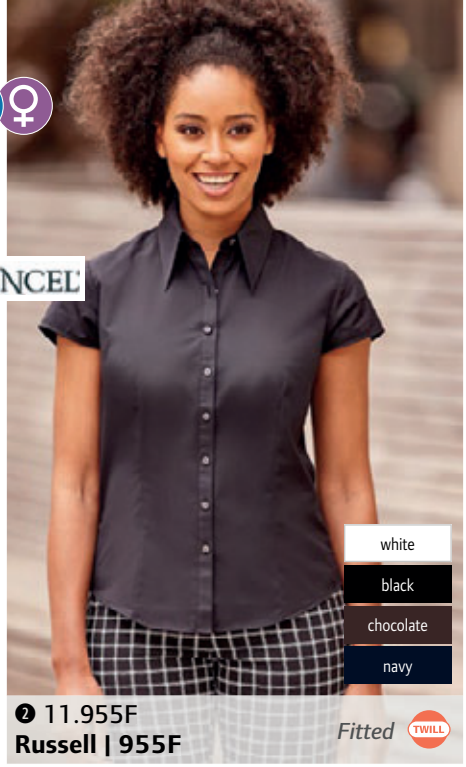

❷ 11.955F
Russell | 955F
Fitted TWILL

RUSSELL COLLECTION SINCE 1902

❶ 11.955M **Russell | 955M**

Tencel® Hemd kurzarm
136g/m², 54% Baumwolle, 46% Tencel® Lyocell Twill
Figurbetonter Schnitt, stäbchenverstärkter halb ausgestellter Kragen und Unterkragen mit 2 Knöpfen, Satinband in kräftigem Rosa entlang der Kragennaht (bei weißen Hemden weißes Band), eingenähte Falte auf der Rückseite des Ärmels, Umschlagsaum mit V-förmiger Auslassung, dreifach abgesteppt, Ersatzknöpfe, trocknergeeignet, 40° waschbar
S – M – L – XL – XXL – 3XL – 4XL
12 1 € 40,50

❷ 11.955F **Russell | 955F**

Tencel® Bluse kurzarm
136g/m², 54% Baumwolle, 46% Tencel® Lyocell Twill
Figurbetonter Schnitt, großzügig geschnittener Kragen mit langen Spitzen, Satinband in kräftigem Rosa entlang der Kragennaht (bei weißen Hemden weißes Band), V-förmiger Seiteneinsatz am Saum, abgerundeter Saum, Ersatzknöpfe, trocknergeeignet, 40° waschbar
XS – S – M – L – XL – XXL
12 1 € 39,50

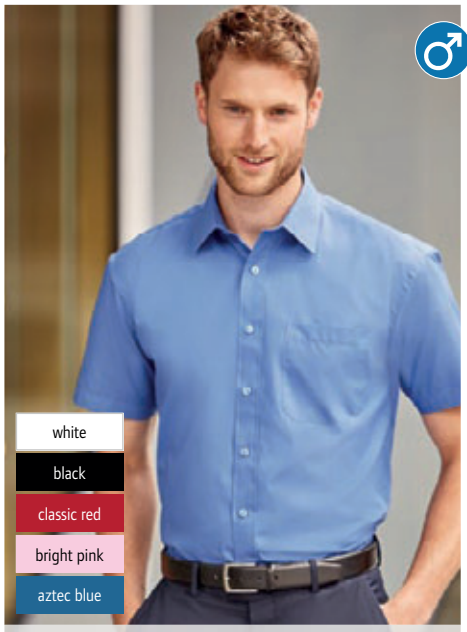

❸ 11.937M
Russell | 937M
Classic POPLIN CO

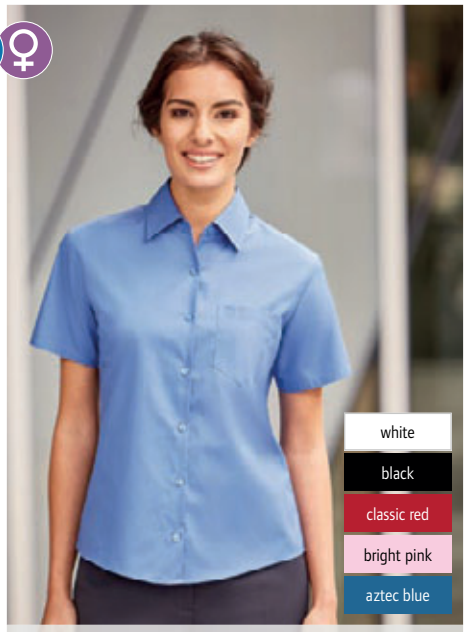

❹ 11.937F
Russell | 937F
Classic POPLIN CO

❸ 11.937M **Russell | 937M**

Popeline Hemd kurzarm
125g/m², 100% Baumwolle-Popeline
Klassischer Schnitt, pflegeleicht, stäbchenverstärkter klassischer Kragen, Brusttasche links, gerade geschnittener Saum, trocknergeeignet, 40° waschbar
S – M – L – XL – XXL – 3XL – 4XL
12 1 € 25,20

❹ 11.937F **Russell | 937F**

Popeline Bluse kurzarm
125g/m², 100% Baumwolle-Popeline
Klassischer Schnitt, pflegeleicht, klassischer Kragen mit 1 Knopf, Brusttasche links, abgerundeter Bund, Ersatzknöpfe, trocknergeeignet, 40° waschbar
XS – S – M – L – XL – XXL – 3XL – 4XL
12 1 € 24,50

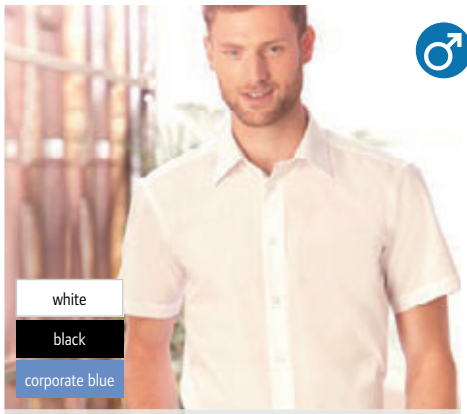

❺ 11.925M
Russell | 925M
Tailored POPLIN MIX

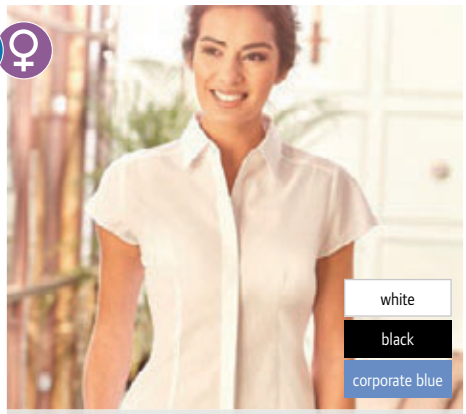

❻ 11.925F
Russell | 925F
Fitted POPLIN MIX

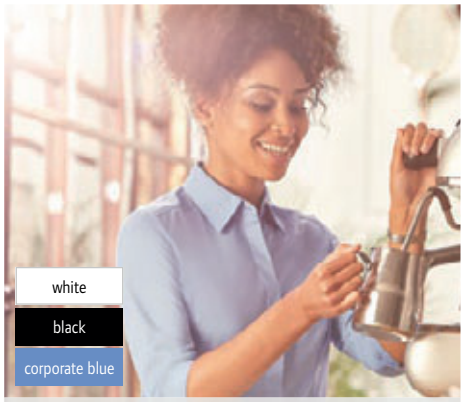

❼ 11.926F
Russell | 926F
Fitted POPLIN MIX

Popeline Hemd kurzarm
115g/m², 65% Polyester, 35% Baumwolle-Popeline
Taillierter Schnitt, stäbchenverstärkter halb ausgestellter Kragen, doppelt umgelegter Ärmelsaum, abgerundeter Saum, ohne Brusttasche, Ersatzknöpfe, pflegeleicht, trocknergeeignet, 50° waschbar
S – M – L – XL – XXL – 3XL – 4XL
12 1 € 22,10

Popeline Bluse kurzarm
115g/m², 65% Polyester, 35% Baumwolle-Popeline
Figurbetonter Schnitt, pflegeleicht, verdeckte Knopfleiste, schick gestaltete Schulterpasse, Abnäher vorne und hinten betonen den taillierten Schnitt, abgerundeter Saum, Ersatzknöpfe, trocknergeeignet, 50° waschbar
XS – S – M – L – XL – XXL – 3XL – 4XL
12 1 € 21,40

Popeline Bluse 3/4 Arm
105g/m², 65% Polyester, 35% Baumwolle-Popeline
Figurbetonter Schnitt, pflegeleicht, aus Baumwollmischgewebe, verdeckte Knopfleiste, schick gestaltete Schulterpasse, Abnäher vorne und hinten betonen den taillierten Schnitt, mit 2 Knöpfen verstellbare, modisch schmale Manschetten, abgerundeter Saum, Ersatzknöpfe, trocknergeeignet, 50° waschbar
XS – S – M – L – XL – XXL – 3XL – 4XL
12 1 € 22,70

Die angegebenen Preise sind Richtpreise. Konkrete Preise entnehmen Sie bitte der aktuell gültigen Preisliste.

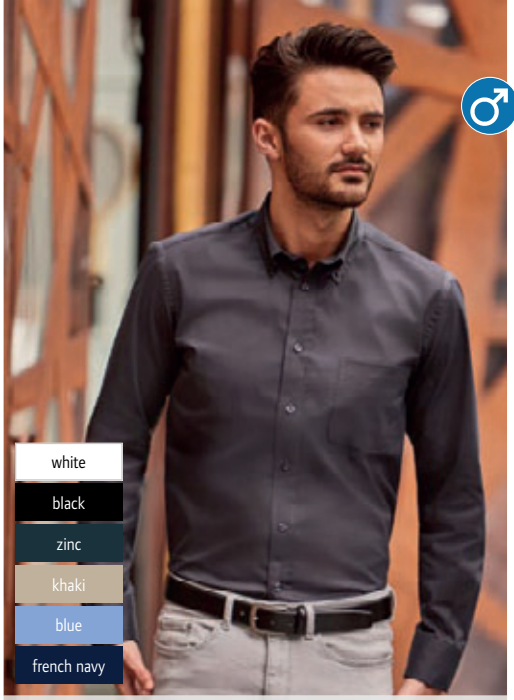

❶ 11.916M
Russell | 916M
Classic



❷ 11.916F
Russell | 916F
Classic

RUSSELL COLLECTION

❶ 11.916M **Russell | 916M**

Twill Hemd langarm
130g/m², 100% Baumwoll-Twill
Klassischer Schnitt, legerer Button-Down-Kragen, farblich passendes Nackenband mit Fischgrätmuster, Brusttasche links, abgerundeter Saum, Stofflasche an Schulterpasse und V-förmiger Einsatz an Seitennaht, abgerundete Manschetten mit zwei Knöpfen, Ersatzknöpfe
S – M – L – XL – XXL – 3XL – 4XL
12 1 € 32,50

❷ 11.916F **Russell | 916F**

Twill Bluse langarm
130g/m², 100% Baumwoll-Twill
Klassischer Schnitt, großzügig geschnittener Kragen, farblich passendes Nackenband mit Fischgrätmuster, abgerundeter Saum, Stofflasche an der Schulterpasse, abgerundete Manschetten mit zwei Knöpfen, Ersatzknöpfe
XS – S – M – L – XL – XXL
12 1 € 31,50

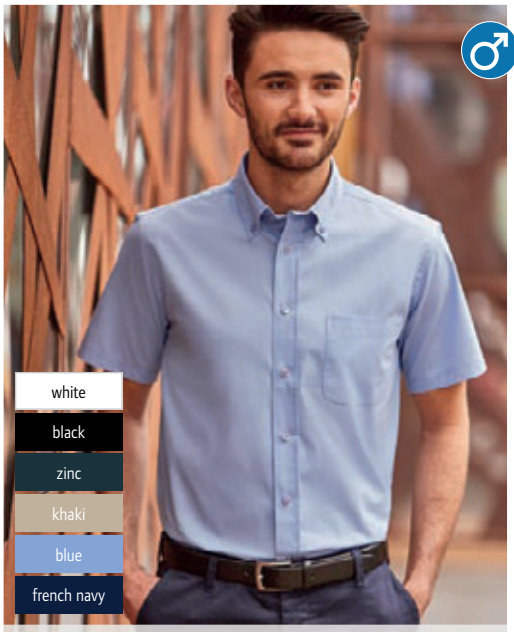

❸ 11.917M
Russell | 917M
Classic

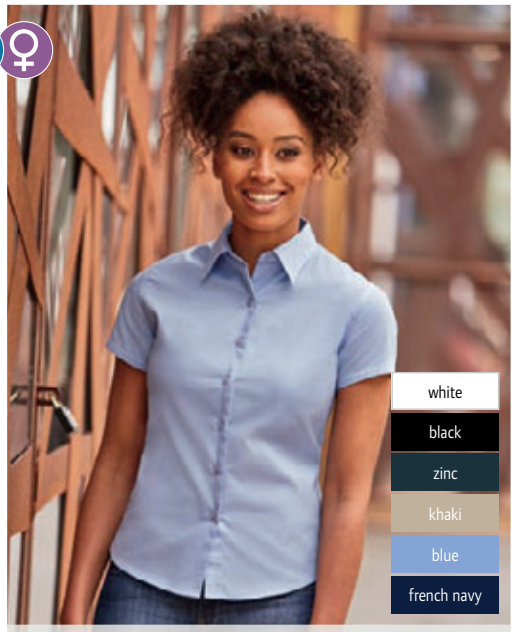

❹ 11.917F
Russell | 917F
Classic

❸ 11.917M **Russell | 917M**

Twill Hemd kurzarm
130g/m², 100% Baumwoll-Twill
Klassischer Schnitt, legerer Button-Down-Kragen, farblich passendes Nackenband mit Fischgrätmuster, Brusttasche links, abgerundeter Saum, Stofflasche an Schulterpasse und V-förmiger Einsatz an Seitennaht, Ersatzknöpfe
S – M – L – XL – XXL – 3XL – 4XL
12 1 € 29,90

❹ 11.917F **Russell | 917F**

Twill Bluse kurzarm
130g/m², 100% Baumwoll-Twill
Klassischer Schnitt, großzügig geschnittener Kragen, farblich passendes Nackenband mit Fischgrätmuster, abgerundeter Saum, Stofflasche an Schulterpasse und V-förmiger Einsatz an Seitennaht, Ersatzknöpfe
XS – S – M – L – XL – XXL
12 1 € 29,–

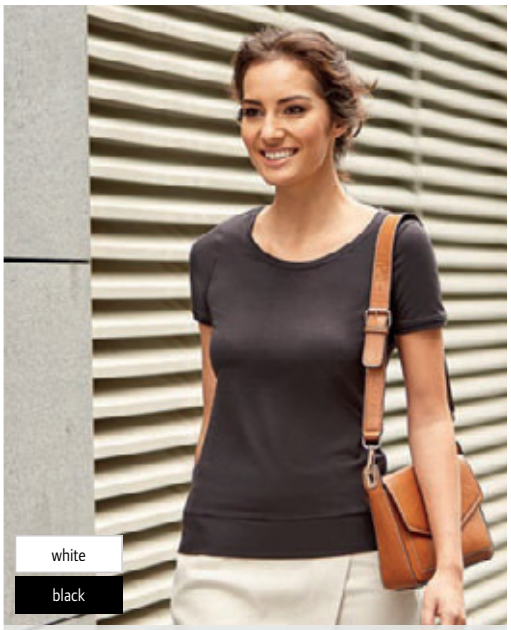

❺ 11.991F
Russell | 991F
Fitted



❻ 11.992F
Russell | 992F
Fitted

❺ 11.991F **Russell | 991F**

Damen Business Stretch Top kurzarm
220g/m², 90% gekämmte ringgesponnene Baumwolle, 10% Elasthan
Figurbetonter Schnitt, sanftes Tragegefühl und hohe Formbeständigkeit, längere die Hüften umschließende Ausführung, breiter doppelter Saum, tiefer Rundhalsausschnitt, trocknergeeignet, 40° waschbar
XS – S – M – L – XL – XXL – 3XL – 4XL
36 1 € 15,–

❻ 11.992F **Russell | 992F**

Damen Business Stretch Top 3/4 Arm
220g/m², 90% gekämmte ringgesponnene Baumwolle, 10% Elasthan
Figurbetonter Schnitt, sanftes Tragegefühl und hohe Formbeständigkeit, längere die Hüften umschließende Ausführung, doppelschichtiger Halsausschnitt, weiter Rundhalsausschnitt, trocknergeeignet, 40° waschbar
XS – S – M – L – XL – XXL – 3XL – 4XL
36 1 € 20,30

Die angegebenen Preise sind Richtpreise. Konkrete Preise entnehmen Sie bitte der aktuell gültigen Preisliste.

RUSSELL COLLECTION SINCE 1902

❶ 11.934M **Russell | 934M**

Popeline Hemd langarm
115g/m², 65% Polyester, 35% Baumwolle-Popeline
Klassischer Schnitt, stäbchenverstärkter klassischer Kragen, mit 2 Knöpfen verstellbare Manschetten, dazu 1 Knopf auf dem Manschettenaufschlag, Brusttasche links, gerade geschnittener Saum, pflegeleicht, Ersatzknöpfe, trocknergeeignet, 50° waschbar
S – M – L – XL – XXL – 3XL – 4XL
12 1 € 26,–

❷ 11.934F **Russell | 934F**

Popeline Bluse langarm
115g/m², 65% Polyester, 35% Baumwolle-Popeline
Klassischer Schnitt, klassischer Kragen mit 1 Knopf, abgerundete mit 2 Knöpfen verstellbare Manschetten, Brusttasche links, abgerundeter Bund, pflegeleicht, Ersatzknöpfe, trocknergeeignet, 50° waschbar
XS – S – M – L – XL – XXL – 3XL – 4XL
12 1 € 25,20



❶ 11.934M **Russell | 934M** *Classic* POPLIN MIX

❷ 11.934F **Russell | 934F** *Classic* POPLIN MIX

❸ 11.935M **Russell | 935M**

Popeline Hemd kurzarm
115g/m², 65% Polyester, 35% Baumwolle-Popeline
Klassischer Schnitt, stäbchenverstärkter klassischer Kragen, Brusttasche links, gerade geschnittener Saum, pflegeleicht, Ersatzknöpfe, trocknergeeignet, 50° waschbar
S – M – L – XL – XXL – 3XL – 4XL
12 1 € 23,40

❹ 11.935F **Russell | 935F**

Popeline Bluse kurzarm
115g/m², 65% Polyester, 35% Baumwolle-Popeline
Klassischer Schnitt, pflegeleicht, klassischer Kragen, Brusttasche links, abgerundeter Bund, Ersatzknöpfe, trocknergeeignet, 50° waschbar
XS – S – M – L – XL – XXL – 3XL – 4XL
12 1 € 22,70



❸ 11.935M **Russell | 935M** *Classic* POPLIN MIX

❹ 11.935F **Russell | 935F** *Classic* POPLIN MIX

❺ 11.990F **Russell | 990F**

Damen Business Stretch Top ärmellos
220g/m², 90% gekämmte ringgesponnene Baumwolle, 10% Elasthan
Figurbetonter Schnitt, sanftes Tragegefühl und hohe Formbeständigkeit, längere die Hüften umschließende Ausführung, doppelschichtige Verarbeitung im Brustbereich, trocknergeeignet, 40° waschbar
XS – S – M – L – XL – XXL – 3XL – 4XL
36 1 € 15,–

❻ 11.993F **Russell | 993F**

Damen Business Blusen-Stretch Shirt langarm
220g/m², 90% gekämmte ringgesponnene Baumwolle, 10% Elasthan
Figurbetonter Schnitt, Kragen Knopfleiste und Manschetten aus gewebtem Popelinestoff, sanftes Tragegefühl und hohe Formbeständigkeit, längere die Hüften umschließende Ausführung, farblich abgestimmte Knöpfe, trocknergeeignet, 40° waschbar
XS – S – M – L – XL – XXL – 3XL – 4XL
36 1 € 27,80



❺ 11.990F **Russell | 990F** *Fitted*

❻ 11.993F **Russell | 993F** *Fitted*

Die angegebenen Preise sind Richtpreise. Konkrete Preise entnehmen Sie bitte der aktuell gültigen Preisliste.

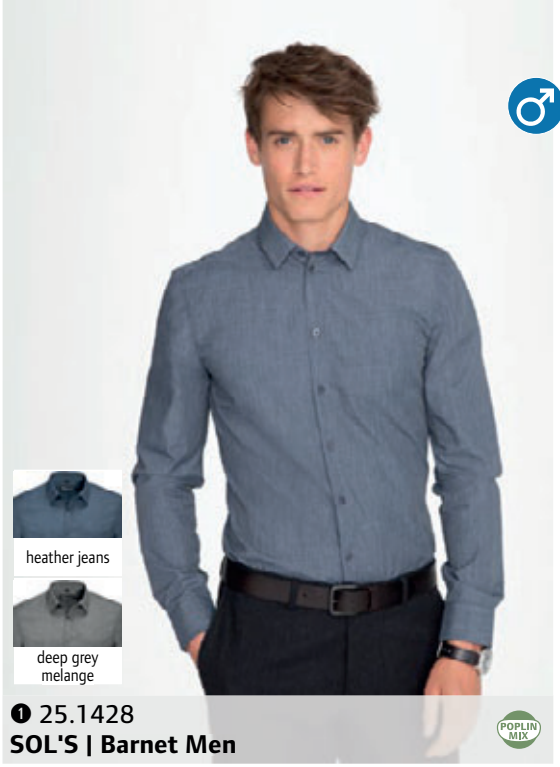

❶ 25.1428
SOL'S | Barnet Men

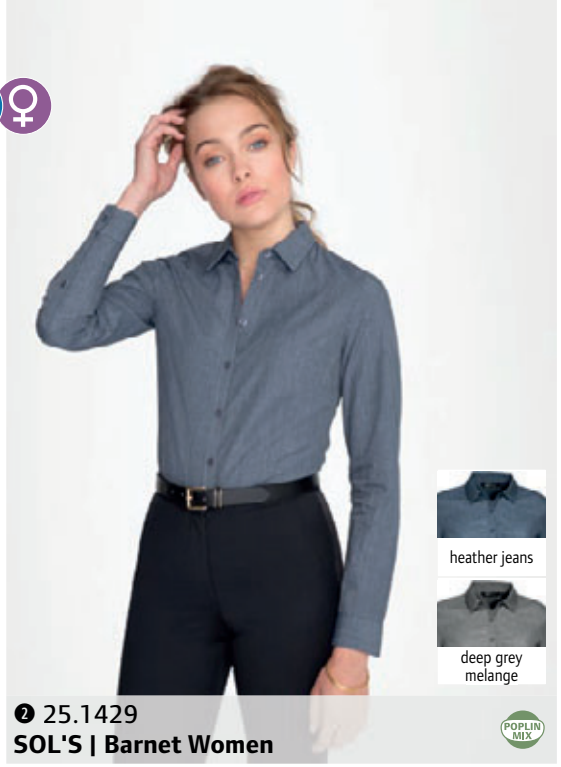

❷ 25.1429
SOL'S | Barnet Women

❶ 25.1428
SOL'S | Barnet Men
Popeline Slim-Fit Hemd langarm
105g/m², 65% Polyester, 35% Baumwolle
Figurbetonter Schnitt, feines meliertes Gewebe, Easy-Care, klassischer Kragen, Ton-in-Ton Knöpfe, Manschette mit 2 Knöpfen, abgerundeter Saum
S – M – L – XL – XXL – 3XL
20 1 € 26,70

❷ 25.1429
SOL'S | Barnet Women
Popeline Bluse langarm
105g/m², 65% Polyester, 35% Baumwolle
Taillierter Schnitt, feines meliertes Gewebe, Easy-Care, klassischer Kragen, Ton-in-Ton Knöpfe, Manschette mit 1 Knopf, abgerundeter Saum
XS – S – M – L – XL – XXL
20 1 € 26,70

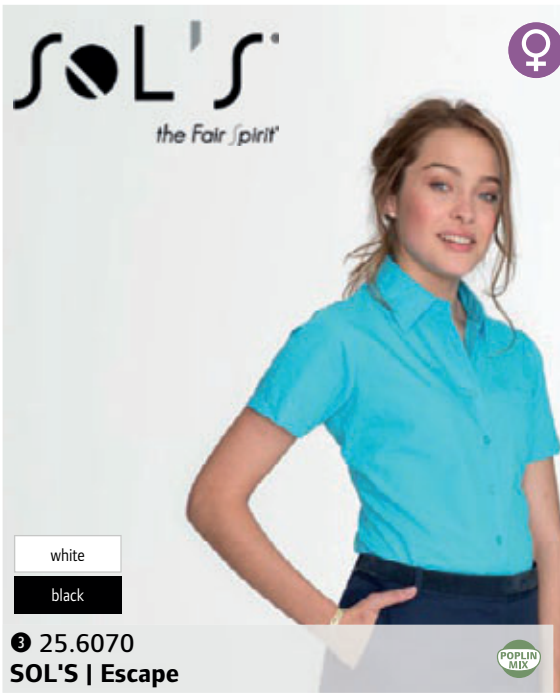

❸ 25.6070
SOL'S | Escape

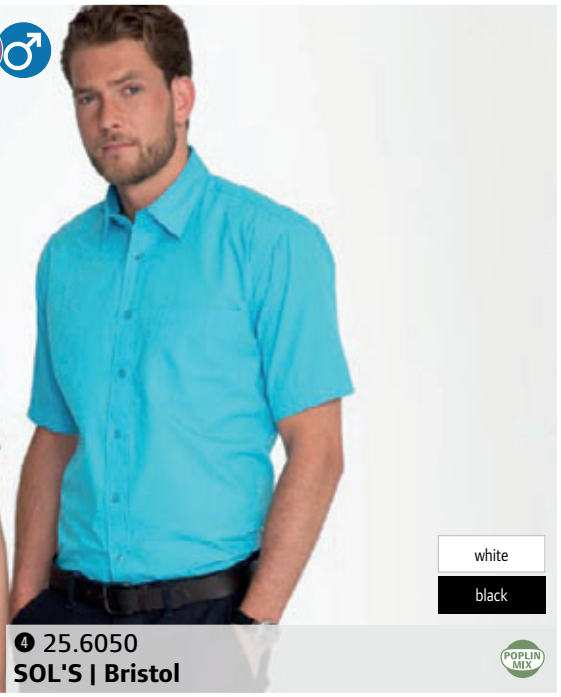

❹ 25.6050
SOL'S | Bristol

❸ 25.6070
SOL'S | Escape
Mix Popeline Bluse kurzarm
105g/m², 65% Polyester, 35% Baumwolle
Verstärkter Kragen, Brusttasche links, Knopfleiste mit 7 farblich abgestimmten Knöpfen
XS – S – M – L – XL – XXL – 3XL
20 1 € 18,30

❹ 25.6050
SOL'S | Bristol
Mix Popeline Hemd kurzarm
105g/m², 65% Polyester, 35% Baumwolle
Verstärkter Kragen, Brusttasche links, Knopfleiste mit 7 farblich abgestimmten Knöpfen
S – M – L – XL – XXL – 3XL – 4XL
20 1 € 18,30

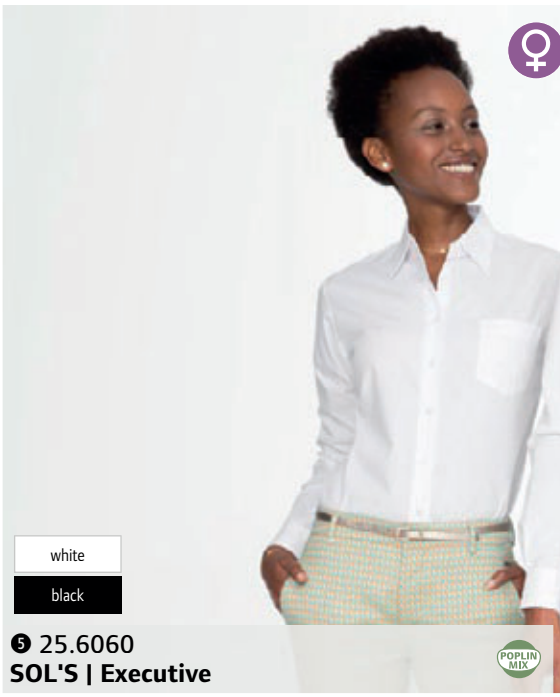

❺ 25.6060
SOL'S | Executive

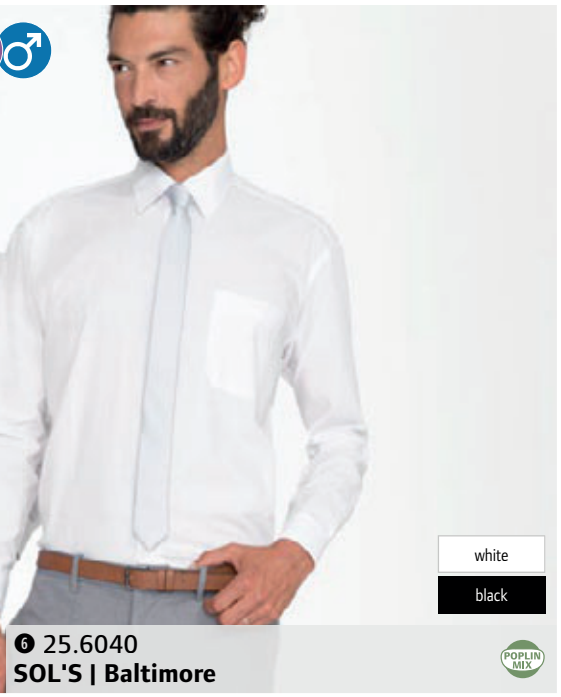

❻ 25.6040
SOL'S | Baltimore

❺ 25.6060
SOL'S | Executive
Mix Popeline Bluse langarm
105g/m², 65% Polyester, 35% Baumwolle
Klassischer Schnitt, verstärkter Kragen, Brusttasche links, Knopfleiste mit 7 farblich abgestimmten Knöpfen, Ärmel mit zwei verstellbaren Knöpfen und Manschette
XS – S – M – L – XL – XXL – 3XL
20 1 € 20,90

❻ 25.6040
SOL'S | Baltimore
Popelin Hemd langarm
105g/m², 35% Baumwolle, 65% Polyester
Verstärkter Kragen, Brusttasche links, Knopfleiste mit 7 farblich abgestimmten Knöpfen, verstellbare Manschetten mit zwei Knöpfen, pflegeleicht
S – M – L – XL – XXL – 3XL – 4XL
20 1 € 20,90

Die angegebenen Preise sind Richtpreise. Konkrete Preise entnehmen Sie bitte der aktuell gültigen Preisliste.

❶ 25.1648
SOL'S | Becker Men
Popeline Hemd langarm getupft
110g/m², 100% Baumwolle
Figurbetonter Schnitt, kleiner klassischer Kragen, 7 Ton-in-Ton Knöpfe, 1-Knopf-Manschette, Tupfen Druck Muster
S – M – L – XL – XXL – 3XL
20 1 € 33,–

❷ 25.1649
SOL'S | Becker Women
Popeline Bluse langarm getupft
110g/m², 100% Baumwolle
Figurbetonter Schnitt, kleiner klassischer Kragen, 7 Ton-in-Ton Knöpfe, 1-Knopf-Manschette, Tupfen Druck Muster
XS – S – M – L – XL – XXL
20 1 € 33,–



❶ 25.1648 SOL'S | Becker Men
❷ 25.1649 SOL'S | Becker Women

❸ 25.1432
SOL'S | Bridget
Crepe Bluse Kurzarm
90g/m², 100% Polyester, Moss Crepe
Gerader Schnitt, schlichtes Design, weich fallender Stoff, femininer Ausschnitt mit 1 Knopf und Lasche hinten, neutrales Nackenlabel
XS – S – M – L – XL – XXL
50 1 € 26,10

❹ 25.1433
SOL'S | Betty
Crepe Bluse Langarm
90g/m², 100% Polyester, Moss Crepe
Legerer Schnitt, schlichtes Design, weich fallender Stoff, Ton-in-Ton Knöpfe, weicher Kragen, schmale Schulterpasse, Manschette mit 1 Knopf, halbrunder Saum, neutrales Nackenlabel
XS – S – M – L – XL – XXL
50 1 € 31,–



❸ 25.1432 SOL'S | Bridget
❹ 25.1433 SOL'S | Betty

❺ 25.1424
SOL'S | Jules Men
Herren Hose
240g/m², 98% Baumwolle, 2% Elasthan
Schmaler Schnitt, bequem durch Elasthan, fester Bund mit Gürtelschlaufen, Reißverschluss, 2 seitliche Einschubtaschen mit Paspel, Gesäß-Einschubtaschen mit Blende, französische Größen: bitte Umrechnung ensprechend Maßtabelle
38 – 40 – 42 – 44 – 46 – 48 – 50 – 52
20 1 € 40,50

❻ 25.0142
SOL'S | Jules Women
Damen 7/8 Hose
240g/m², 98% Baumwolle, 2% Elasthan
Schmaler Schnitt, bequem durch Elasthan, 7/8 Länge, fester Bund mit Gürtelschlaufen, Reißverschluss, Gesäß-Einschubtaschen mit Blende, französische Größen: bitte Umrechnung entsprechend Maßtablle
34 – 36 – 38 – 40 – 42 – 44 – 46
20 1 € 40,50



❺ 25.1424 SOL'S | Jules Men
❻ 25.0142 SOL'S | Jules Women

Die angegebenen Preise sind Richtpreise. Konkrete Preise entnehmen Sie bitte der aktuell gültigen Preisliste.

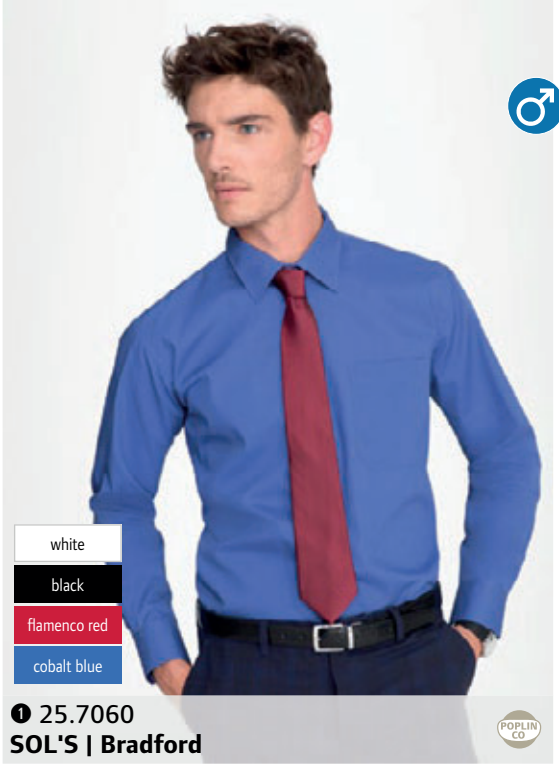

❶ 25.7060
SOL'S | Bradford

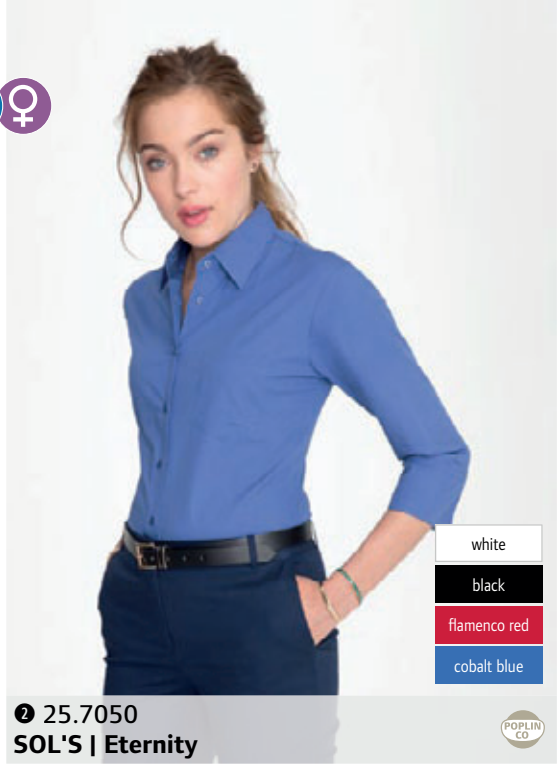

❷ 25.7050
SOL'S | Eternity



❸ 25.7040
SOL'S | Energy

❹ 25.7070
SOL'S | Berkeley



❺ 25.6020
SOL'S | Embassy

❻ 25.6000
SOL'S | Boston

sol's the Fair Spirit

❶ 25.7060
SOL'S | Bradford
Popeline Hemd langarm
125g/m², 100% Baumwolle
Verstärkter Kragen, Brusttasche links, Knopfleiste Ton-in-Ton, verstellbare Bündchen mit 2 Knöpfen und Patte, pflegeleicht
S – M – L – XL – XXL – 3XL – 4XL
20 1 € 24,50

❷ 25.7050
SOL'S | Eternity
Popeline Bluse 3/4 Arm
120g/m², 100% Baumwolle
Verstärkter Kragen mit Einzelknopf, Brusttasche links, Knopfleiste Ton-in-Ton, Arm mit Schlitz und Aufschlag, pflegeleicht
XS – S – M – L – XL – XXL – 3XL
20 1 € 24,50

❸ 25.7040
SOL'S | Energy
Popeline Bluse kurzarm
120g/m², 100% Baumwolle
Verstärkter Kragen mit Einzelknopf, Brusttasche links, 7er Knopfleiste mit farblich abgestimmten Knöpfen, pflegeleicht
XS – S – M – L – XL – XXL – 3XL
20 1 € 23,30

❹ 25.7070
SOL'S | Berkeley
Popeline Hemd kurzarm
125g/m², 100% Baumwolle
Verstärkter Kragen, Brusttasche links, Knopfleiste Ton-in-Ton, pflegeleicht
S – M – L – XL – XXL – 3XL – 4XL
20 1 € 23,30

❺ 25.6020
SOL'S | Embassy
Oxford Bluse langarm
135g/m², 70% Baumwolle, 30% Polyester
Klassischer Kragen mit 2 Knöpfen, 7er Knopfleiste mit farblich abgestimmten Knöpfen, Brustabnäher, verstellbare gerundete Manschetten mit zwei Knöpfen, pflegeleicht
XS – S – M – L – XL – XXL – 3XL
20 1 € 26,20

❻ 25.6000
SOL'S | Boston
Oxford Hemd langarm
135g/m², 70% Baumwolle, 30% Polyester
Button-Down-Kragen, Brusttasche links, verstellbare Manschetten mit 2 Knöpfen und Patte, 2 Seitenfalten, pflegeleicht, gefärbtes Garn
S – M – L – XL – XXL – 3XL – 4XL
20 1 € 26,20

Die angegebenen Preise sind Richtpreise. Konkrete Preise entnehmen Sie bitte der aktuell gültigen Preisliste.

Kragen und Manschetten in Kontrastfarbe



❶ 25.0570
SOL'S | Broker
Popeline Hemd langarm
115g/m², 65% Polyester, 35% Baumwolle
Taillierter Schnitt, verstärkter klassischer Kragen mit kontrastfarbigem Detail, kontrastierende 7er Knopfleiste, verstellbare Manschetten mit 2 Knöpfen mit kontrastfarbiger Innenseite, 2 Abnäher am Rücken, abgerundeter Saum, bügelleicht
S – M – L – XL – XXL – 3XL
20 1 € 27,50

white/ bright sky
titanium grey/ black
bright sky/navy

❶ 25.0570
SOL'S | Broker

❷ 25.0569
SOL'S | Baxter Women
Popeline Bluse langarm
115g/m², 65% Polyester, 35% Baumwolle
Taillierter Schnitt, verstärkter klassischer Kragen mit kontrastfarbigem Abschluss, 7 schwarze Knöpfe, schwarzer Abschluss der Knopfleiste, verstellbare Manschetten mit 2 Knöpfen, 2 Abnäher am Rücken und an der Front, Abnäher im Brustbereich, bügelleicht
XS – S – M – L – XL – XXL
20 1 € 29,70

❸ 25.0567
SOL'S | Baxter Men
Popeline Hemd langarm
115g/m², 65% Polyester, 35% Baumwolle
Taillierter Schnitt, verstärkter klassischer Kragen mit kontrastfarbigem Abschluss, 7 schwarze Knöpfe, schwarzer Abschluss der Knopfleiste, verstellbare Manschetten mit 2 Knöpfen, 2 Abnäher am Rücken, bügelleicht
S – M – L – XL – XXL – 3XL
20 1 € 29,70

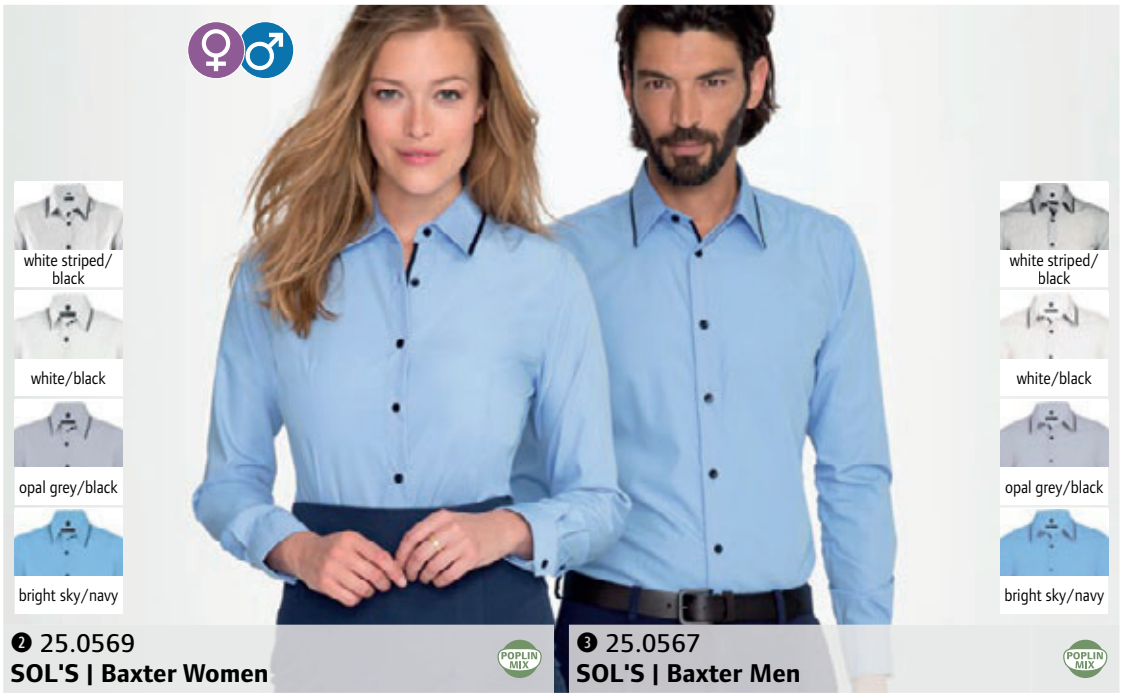

white striped/ black
white/black
opal grey/black
bright sky/navy

❷ 25.0569
SOL'S | Baxter Women

white striped/ black
white/black
opal grey/black
bright sky/navy

❸ 25.0567
SOL'S | Baxter Men

❹ 25.6030
SOL'S | Elite
Oxford Bluse kurzarm
135g/m², 70% Baumwolle, 30% Polyester
Klassischer Kragen mit 2 Knöpfen, 7er Knopfleiste mit farblich abgestimmten Knöpfen, Brustabnäher, pflegeleicht
XS – S – M – L – XL – XXL – 3XL
20 1 € 23,–

❺ 25.6010
SOL'S | Brisbane
Oxford Hemd kurzarm
135g/m², 70% Baumwolle, 30% Polyester
Button-Down-Kragen, Brusttasche, 2 Seitenabnäher, pflegeleicht
S – M – L – XL – XXL – 3XL – 4XL
20 1 € 23,–

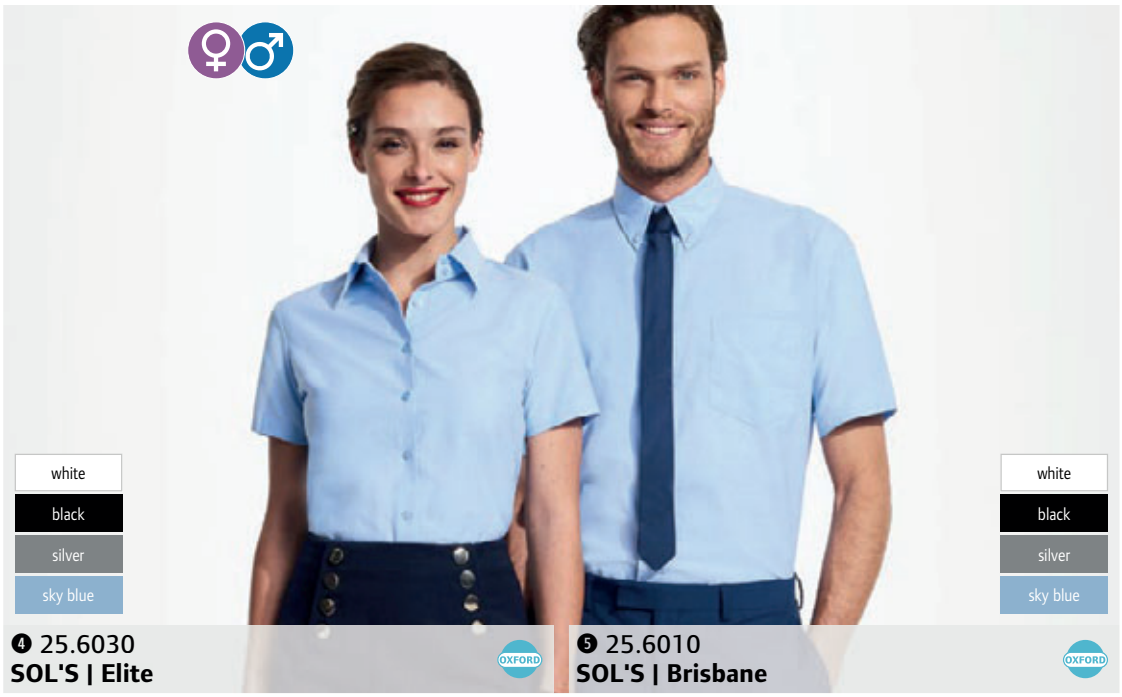

white
black
silver
sky blue

❹ 25.6030
SOL'S | Elite

white
black
silver
sky blue

❺ 25.6010
SOL'S | Brisbane

Die angegebenen Preise sind Richtpreise. Konkrete Preise entnehmen Sie bitte der aktuell gültigen Preisliste.



❶ 25.8200
SOL'S | Globe

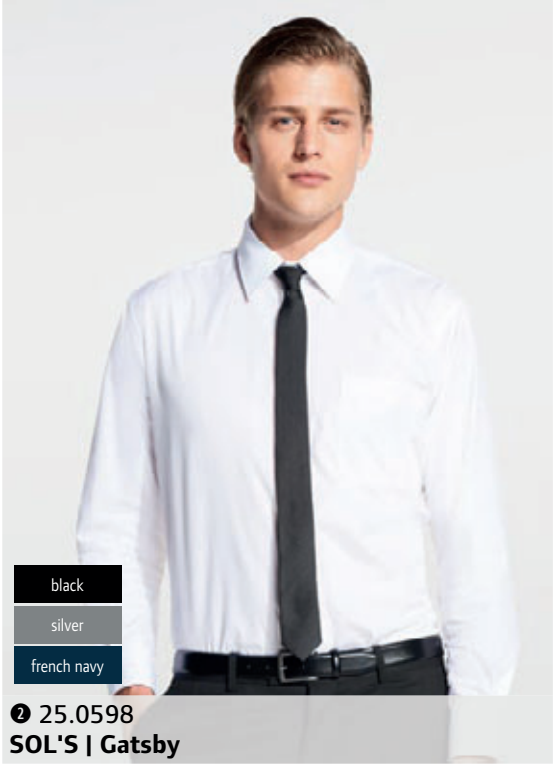

❷ 25.0598
SOL'S | Gatsby

❶ 25.8200
SOL'S | Globe
Krawatte
100% Polyester
Schlichtes Design, Länge: 150cm, Breite: 8cm
onesize
200 1 € 13,80

❷ 25.0598
SOL'S | Gatsby
Schmale Krawatte
100% Polyester Satin
Länge: 152cm, Breite: 5cm
onesize
200 1 € 12,55

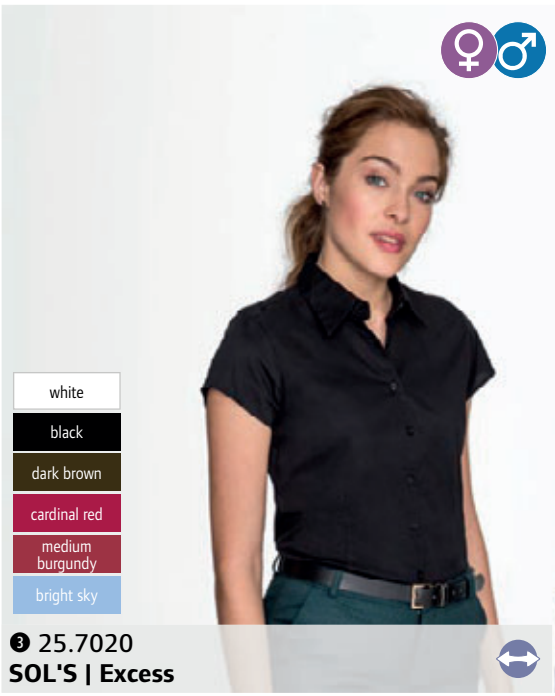

❸ 25.7020
SOL'S | Excess

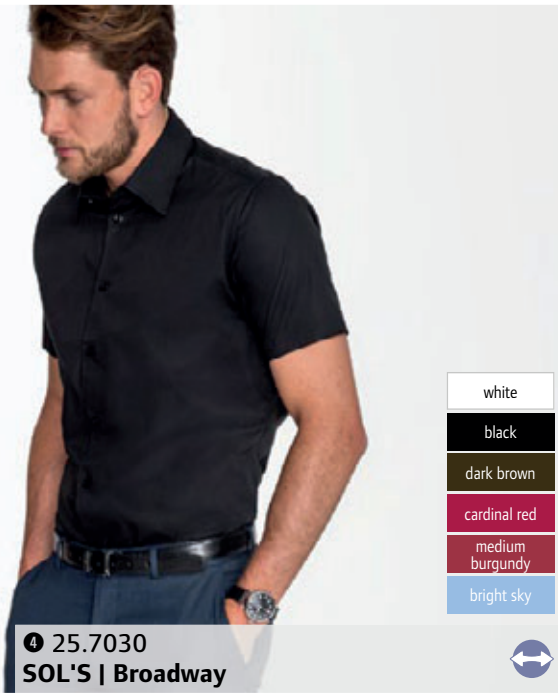

❹ 25.7030
SOL'S | Broadway

❸ 25.7020
SOL'S | Excess
Stretch Bluse kurzarm
140g/m², 97% Baumwolle, 3% Elasthan
Figurbetonter Schnitt, Kragen mit einem Knopf, 7er Knopfleiste Ton-in-Ton, pflegeleicht
XS – S – M – L – XL – XXL
20 1 € 28,10

❹ 25.7030
SOL'S | Broadway
Stretch Hemd kurzarm
140g/m², 97% Baumwolle, 3% Elasthan
Figurbetonter Schnitt, halb offener italienischer Kragen mit einem Knopf, 7er Knopfleiste Ton-in-Ton, pflegeleicht
S – M – L – XL – XXL – 3XL – 4XL
20 1 € 28,10

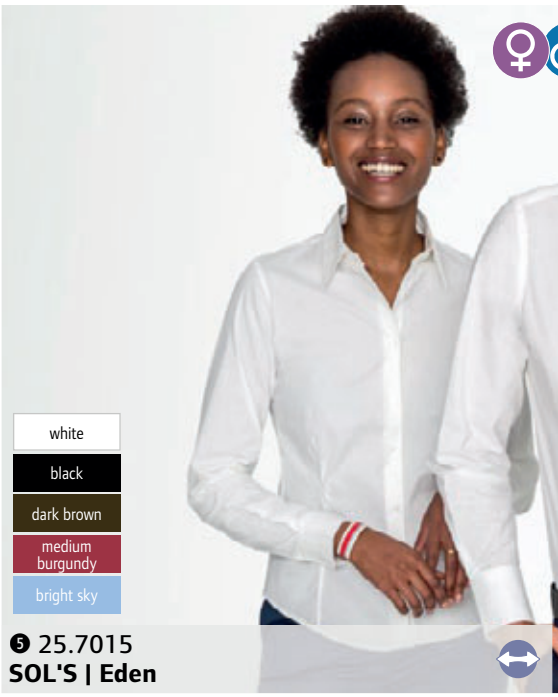

❺ 25.7015
SOL'S | Eden

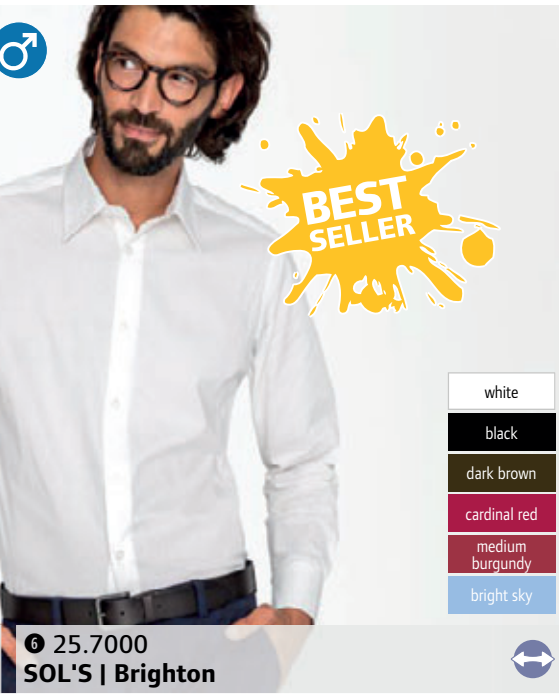

❻ 25.7000
SOL'S | Brighton

❺ 25.7015
SOL'S | Eden
Stretch Bluse langarm
140g/m², 97% Baumwolle, 3% Elasthan
Figurbetonter Schnitt, Kragen mit einem Knopf, 7er Knopfleiste Ton-in-Ton, pflegeleicht
XS – S – M – L – XL – XXL
20 1 € 28,60

❻ 25.7000
SOL'S | Brighton
Stretch Hemd langarm
140g/m², 97% Baumwolle, 3% Elasthan
Figurbetonter Schnitt, halb offener, italienischer Kragen mit einem Knopf, 7er Knopfleiste Ton-in-Ton, pflegeleicht
S – M – L – XL – XXL – 3XL – 4XL
20 1 € 28,60

Die angegebenen Preise sind Richtpreise. Konkrete Preise entnehmen Sie bitte der aktuell gültigen Preisliste.



❶ 18.6000
Tee Jays | 6000

Herren Pullover
14 gauge, 50% Acryl, 50% Merinowolle
Taillierter Schnitt, klassischer Strickpullover in formstabiler Merino-Mischqualität, formgestrickt, Rippbündchen an Hals Ärmeln und Saum, italienisches Mischgarn
S – M – L – XL – XXL – 3XL
20 1 € 47,–



❷ 18.6001
Tee Jays | 6001

Herren V-Neck Pullover
14 gauge, 50% Acryl, 50% Merinowolle
Taillierter Schnitt, klassischer V-Neck Strickpullover in formstabiler Merino-Mischqualität, formgestrickt, Rippbündchen an Hals Ärmeln und Saum, italienisches Mischgarn
S – M – L – XL – XXL – 3XL
20 1 € 47,–



❸ 18.6005
Tee Jays | 6005

Damen Cardigan
14 gauge, 50% Acryl, 50% Merinowolle
Taillierter Schnitt, klassischer Cardigan in formstabiler Merino-Mischqualität, formgestrickt, Rippbündchen an Hals Ärmeln und Saum, italienisches Mischgarn
S – M – L – XL – XXL
20 1 € 47,–

Die angegebenen Preise sind Richtpreise. Konkrete Preise entnehmen Sie bitte der aktuell gültigen Preisliste.

new

JAMES & NICHOLSON



Workwear & Safety

134 Modelle
29 Neuheiten

33 neue Farben bei bestehenden Produkten

Top Verkaufsartikel

Materialgewicht: Artikel aus T-Shirtstoff gelten ab 180g/m² als **heavy**, Polos ab 200g/m², Sweats u. Fleece ab 300g/m²

Reißverschluss zur Veredelung

Winterjacke

Membran – unterschiedliche Arten von Membranen sorgen für verschiedene Funktionalitäten (wasserdicht, wasserabweisend, winddicht, atmungsaktiv). Meist bieten Membranen eine Kombination von mehreren dieser Funktionen. Abhängig vom gewünschten Einsatzbereich wird der Schwerpunkt auf bestimmte Eigenschaften gelegt.

(T)PU Membran – (thermoplastisches) Polyurethan, atmungsaktive Membranen aus diesem Kunststoff sind gut isolierend und verfügen über eine hohe Wassersäule. Die Wasserdampfdurchlässigkeit variiert abhängig von der Luftfeuchtigkeit und ermöglicht eine gute Feuchtigkeitsregulierung.

60° waschbar

95° waschbar

Zertifizierungen:

Auf den Seiten 285-287 finden sich verschiedene Safety Artikel, die nach der **Warnschutznorm EN ISO 20471** zertifiziert wurden. Einige Artikel in dieser Kategorie haben **Oeko-Tex Standard 100** Zertifizierungen. Anhand der einzelnen Zertifikate kann überprüft werden, welche Artikel zertifiziert sind.

Weitere Informationen zu Zertifizierungen, Textilvereinigungen und Initiativen entnehmen Sie bitte der detaillierten Information auf den Seiten 2-3.

Baumwolle ist eine Naturfaser, die sich durch hohe Feuchtigkeitsaufnahme, angenehmen Griff und gute Färbbarkeit auszeichnet.

Gekämmte Baumwolle wird vor dem Spinnen parallelisiert und kurze Fasern werden entfernt. Dadurch wird das Garn hochwertiger, feiner, kräftiger und gleichmäßiger, die Oberfläche ebenmäßiger.

Polyester – meist produzierte Synthetikfaser, Eigenschaften: hohe Zugfestigkeit, Feinheit, gute Formstabilität, geringe Feuchtigkeitsaufnahme, gutes Waschverhalten, sehr gute Licht und Wetterbeständigkeit
Fadenanzahl (T=Threads/Faden, z.B. 210T Polyester) – gibt Auskunft über die verwendete Fadenanzahl im Gewebe. Die Qualitätsangabe 210T bedeutet, dass ein Quadratinch (2,54x2,54cm) des Stoffes aus 210 Fäden besteht. Je höher diese Zahl ist, umso dichter ist das Gewebe.

Stretch (Symbol) - kennzeichnet dehnbare Stoffe

Polyamid (Nylon) – Synthetikfaser mit hoher Zug- und Scheuerfestigkeit, schnell trocknend

Cordura® – eingetragene Marke, Gewebe aus Polyamid, Eigenschaften: robuster, reißfester und texturierter als übliches Nylon, wasserabweisend und schnell trocknend

Teflon® – wird zur Beschichtung verwendet, um Stoffe wasser- und schmutzabweisend auszurüsten, zum Bedrucken ungeeignet

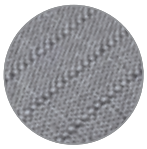

Ripstop – charakteristische „Rechenkästchenstruktur" durch spezielle Webtechnik, Herstellung meist aus Nylon, Eigenschaften: besonders reißfest und stabil

EN ISO 20345:2011 – Norm zur Klassifizierung von Arbeitsschuhen.
Schuhe müssen bestimmte Kriterien wie z.B. Zehenschutz und Durchtrittsicherheit erfüllen.
Klassifizierung hängt von den zusätzlichen Anforderungen ab:
S1 – Öl- und benzinresistente Sohle, geschlossener Fersenbereich, antistatisch und Energieaufnahme im Fersenbereich
S1P – wie S1, plus Durchtrittsicherheit
S2 – wie S1, plus Wasserdurchtritt und Wasseraufnahme
S3 – wie S2, plus Durchtrittsicherheit und profilierte Laufsohle

Kennzeichnungen zur Rutschsicherheit:
SRA – Rutschhemmung (Testverfahren: Keramikfliese und Reinigungsmittel)
SRB – Rutschhemmung (Testverfahren Stahl und Glycerin)
SRC – erfüllen SRA und SRB Testverfahren

Eigenschaften von Funktionsbekleidung:
windabweisend – Wind wird teilweise abgehalten, bessere Luftzirkulation als bei winddichtem Material
wasserabweisend – Ausrüstung um zu verhindern, dass sich das Gewebe mit Feuchtigkeit ansaugt. Dies hält allerdings nur für begrenzte Zeit trocken.
wasserdicht – ab einer Wassersäule von 800mm dürfen Materialien als wasserdicht bezeichnet werden. Die Wassersäule ist ein Maßstab für Dichte. Je höher der Wert, umso wasserdichter ist das Gewebe. Eine tatsächliche Wasserdichte auf längere Zeit im Regen erfordert zusätzlich versiegelte Nähte, weshalb ausschließlich diese Artikel von uns als wasserdicht gekennzeichnet werden.



❶ 01.0C01
B&C | Perfect Pro



❷ 01.0C20
B&C | Hero Pro

B&C COLLECTION PRO

❶ 01.0C01
B&C | Perfect Pro
Workwear T-Shirt
185g/m², 100% einlaufvorbehandelte ringgesponnene Baumwolle
Eingesetzte Ärmel, 2-lagiger Kragen und Bündchen in 1x1 Rippstrick mit Lycra®, vorgezogene Schulternaht mit verstärkten Flatlocknähten, trocknergeeignet, 60° waschbar
S – M – L – XL – XXL – 3XL – 4XL
50 5 € 10,50

❷ 01.0C20
B&C | Hero Pro
Workwear Sweater
280g/m², 80% gekämmte ringgesponnene Baumwolle,
20% Polyester
angesetzte Ärmel, modischer Workwear-Style, verstärkter Kragen, Bündchen und Bund in 2x2 Rippstrick mit Elasthan, 60° waschbar, hohe Einlaufstabilität
S – M – L – XL – XXL – 3XL – 4XL
25 5 € 29,20



❸ 01.0C11
B&C | Energy Pro



❹ 01.0C10
B&C | Skill Pro



❺ 01.0C12
B&C | Coolpower Pro Polo

Workwear Piqué Polo
200g/m², 65% Polyester, 35% einlaufvorbehandelte gekämmte ringgesponnene Baumwolle
Angesetzte Ärmel, praktische integrierte Brusttasche zur Veredelung, Kragen und Bündchen in 1x1 Rippstrick, 3er Knopfleiste Ton-in-Ton, 60° waschbar, trocknergeeignet
S – M – L – XL – XXL – 3XL – 4XL
30 5 € 16,80

Workwear Piqué Polo
230g/m², 100% einlaufvorbehandelte gekämmte ringgesponnene Baumwolle, Piqué-Qualität
Praktische eingesetzte Brusttasche zur Veredelung, modisches Design, 3er Knopfleiste Ton-in-Ton, Kragen und Bündchen in 1x1 Rippstrick, 60° waschbar, trocknergeeignet
S – M – L – XL – XXL – 3XL – 4XL
30 5 € 19,10

Workwear Funktions Polo
200g/m², 100% Polyester, CoolDry Material
Aufgesetzte Brusttasche, Knopfleiste mit 3er Knopfleiste Ton-in-Ton, Ärmel mit weitem Bund, absorbiert Feuchtigkeit, 60° waschbar, atmungsaktiv
S – M – L – XL – XXL – 3XL
30 5 € 22,60

Die angegebenen Preise sind Richtpreise. Konkrete Preise entnehmen Sie bitte der aktuell gültigen Preisliste.



❶ 01.0C40
B&C | Expert Pro

Workwear Bodywarmer
200g/m², Außen: 100% windfestes Ripstop-Polyester, Innen: 100% wattiertes Polyesterfutter
Reißverschluss mit Kinnschutz, 3 Klettverschlüsse und 2 Druckknöpfe für Windpatte, 11 multifunktionale Taschen, Kragen mit Microfleece-Futter, elastische Windprotektoren, verlängerte Rückenpartie, Paspelierung vorne, doppelte Nähte, wasserabweisend und winddicht
S – M – L – XL – XXL – 3XL – 4XL
10 1 € 46,–



❷ 01.UC41
B&C | Shelter Pro

Workwear Jacke
230g/m², Außen: 100% Ripstop Polyesterseide, Futter: 200g/m², 100% Polyesterwattierung
Hochfunktionale, schwere Arbeitsjacke, ergonomische, versteckte Kapuze, 12 Multifunktionstaschen, längere Rückenpartie, 1 leicht zugängliche Smartphone-Tasche mit Klettverschluss außen, 3 zusätzliche Kugelschreibertaschen außen, 2 Fronttaschen mit Zweifach-Eingriff und seitlich zugänglichen Fleece-Handwärmtaschen sowie Klappe mit Klettverschlüssen, 1 aufgesetzte Innentasche mit Klettverschluss, 1 Armtasche mit Reißverschluss, verstellbare Bündchen mit Klettverschluss
S – M – L – XL – XXL – 3XL – 4XL
10 1 € 71,–



❸ 01.0042
B&C | Shield Softshell Pro

Workwear Softshell Jacke
Außen: Mini-Ripstop aus 96% Polyester und 4% Elasthan, Mittelschicht: atmungsaktive, windabweisende und wasserdichte TPU-Schichtmembran, Innen: 100% Polyester Microfleece
Ergonomische Passform, verstärkte Besätze (schwarz) an Schultern, Ellenbogen und hinterem Saum, längere Rückenpartie, reflektierende Paspelierung an Schulterbesätzen und unterem Rückenteil, 5 geräumige Multifunktionstaschen (3 außen, 2 innen), Zugang für Veredelung an Vorder- und Rückenteil, sowie an den Ärmeln, verstellbarer Saum mit Kordeln und Stoppern
S – M – L – XL – XXL – 3XL – 4XL
10 1 € 70,–



❹ 01.0C60
B&C | Kneepads Pro

Knieschoner
100% EVA (Ethylen Vinyl Acetat)
Passend für beide B&C Arbeitshosen (B&C Universal Pro und B&C Performance Pro)
onesize
24 6 € 11,60



❺ 01.0C50
B&C | Universal Pro

Workwear Hose
245g/m², 65% Polyester, 35% gekämmter Baumwoll-Twill
Diverse Funktionstaschen, 60° waschbar, trocknergeeignet, Innentasche für Knieschützer verstärkt mit Oxford-Gewebe, Seitentaschen mit Klappe und Velcro®-Klettverschluss, Gummiband hinten für Anpassung der Bundweite, größere Gürtelschlaufen hinten, halb lose Zollstocktasche für bessere Bewegungsfreiheit, breiterer Saum an Hosenbeinen für bessere Anpassung der richtigen Beinlänge (Verlängerung 5cm), Ring zum Befestigen von Karte, Schlüssel, etc., verstärkte Nähte, Riegel an stärker belasteten Stellen
44 – 46 – 48 – 50 – 52 – 54 – 56 – 58 – 60 – 62
10 1 € 49,50



❻ 01.0C51
B&C | Performance Pro

Workwear Multipocket Hose
245g/m², 65% Polyester, 35% gekämmter Baumwoll-Twill
Vielzahl von Funktionstaschen, 60° waschbar, trocknergeeignet, Innentasche für Knieschützer verstärkt mit Cordura®-Gewebe, Schlaufe für Hammer auf jeder Hosenseite, Velcro®-Befestigungssystem für schnelles und einfaches Befestigen der Werkzeugtaschen, tiefe doppelte Tasche vorne zur Aufbewahrung der losen Taschen wenn diese nicht benutzt werden, Gummiband hinten für Anpassung der Bundweite, große lose Taschen für mehr Tragekomfort beim Arbeiten, verstärkte Nähte, Riegel an stärker belasteten Stellen
44 – 46 – 48 – 50 – 52 – 54 – 56 – 58 – 60 – 62
10 1 € 59,–

Die angegebenen Preise sind Richtpreise. Konkrete Preise entnehmen Sie bitte der aktuell gültigen Preisliste.

new





white/royal



black/lime green



brown/stone



dark green/ orange



red/navy



carbon/red



royal/white



navy/turquoise

JAMES & NICHOLSON









60°

❶ 02.0860 James & Nicholson | JN 860

Herren Workwear T-Shirt
160g/m², 50% Baumwolle, 50% Polyester
Kontrastfarbige Einsätze an Seite und Schulter, Paspel an Schulter-Vorderteil, Halsbündchen mit Elasthan, Necktape, 60° waschbar, trocknergeeignet
XS – S – M – L – XL – XXL – 3XL – 4XL – 5XL – 6XL
50 10 € 14,30

❷ 02.0859 James & Nicholson | JN 859

Damen Workwear T-Shirt
160g/m², 50% Baumwolle, 50% Polyester
Leicht tailliert, kontrastfarbige Einsätze an Seite und Schulter, Paspel an Schulter-Vorderteil, Halsbündchen mit Elasthan, Necktape, 60° waschbar, trocknergeeignet
XS – S – M – L – XL – XXL – 3XL – 4XL
50 10 € 14,30

❸ 02.0870 James & Nicholson | JN 870

Herren Workwear Sweat Jacke
290g/m², 70% Baumwolle, 30% Polyester
Innenseite angeraut, kontrastfarbige Einsätze an Seite und Schulter, Paspel an Schulter-Vorderteil, Rippstrickbündchen mit Elasthan an Arm- und Bundabschluss, 2 Seitentaschen mit verdecktem Reißverschluss, 60° waschbar, trocknergeeignet
XS – S – M – L – XL – XXL – 3XL – 4XL – 5XL – 6XL
30 5 € 37,–

❹ 02.0869 James & Nicholson | JN 869

Damen Workwear Sweat Jacke
290g/m², 70% Baumwolle, 30% Polyester
Leicht tailliert, Innenseite angeraut, kontrastfarbige Einsätze an Seite und Schulter, Paspel an Schulter-Vorderteil, Rippstrickbündchen mit Elasthan an Arm- und Bundabschluss, 2 Seitentaschen mit verdecktem Reißverschluss, 60° waschbar, trocknergeeignet
XS – S – M – L – XL – XXL – 3XL – 4XL
30 5 € 37,–









60°

❺ 02.0858 James & Nicholson | JN 858

Herren Workwear Polo
200g/m², 50% Baumwolle, 50% Polyester
Gestrickter Polokragen und Armbündchen, Kragen mit Kontraststreifen, Necktape, 3-er Knopfleiste, kontrastfarbige Einsätze an Seite und Schulter, Paspel an Schulter-Vorderteil, 60° waschbar, trocknergeeignet
XS – S – M – L – XL – XXL – 3XL – 4XL – 5XL – 6XL
50 10 € 20,–

❻ 02.0857 James & Nicholson | JN 857

Damen Workwear Polo
200g/m², 50% Baumwolle, 50% Polyester
Leicht tailliert, gestrickter Polokragen und Armbündchen, Kragen mit Kontraststreifen, Necktape, 4-er Knopfleiste, kontrastfarbige Einsätze an Seite und Schulter, Paspel an Schulter-Vorderteil, 60° waschbar, trocknergeeignet
XS – S – M – L – XL – XXL – 3XL – 4XL
50 10 € 20,–

❼ 02.0872 James & Nicholson | JN 872

Workwear Bermuda
250g/m², 97% Baumwolle, 3% Elasthan
Elastische leichte Canvas-Qualität, bequeme Passform durch Elasthananteil und ergonomische Schnittführung, reißfeste Dreifachnaht, dehnbarer Bund mit Gürteschlaufen, Schubtaschen, diverse Werkzeugtaschen, Zollstocktasche, Stiftefächer und Handytasche, verdeckte Verarbeitung an allen Knöpfen und Reißverschlüssen, 60° waschbar, trocknergeeignet
42 – 44 – 46 – 48 – 50 – 52 – 54 – 56 – 58 – 60
20 1 € 43,–

❽ 02.0848 James & Nicholson | JN 848

Latzhose
250g/m², 97% Baumwolle, 3% Elasthan; Elastische leichte Canvas-Qualität, bequeme Passform durch Elasthananteil und ergonomische Schnittführung, reißfeste Dreifachnaht, dehnbarer Bund mit Gürtelschlaufen, Latz mit längenverstellbaren elastischen Trägern, Schubtaschen, diverse Werkzeugtaschen, Zollstocktasche, Stiftefächer und Handytasche, geräumige Tasche mit Reißverschluss am Latz innen, Reflexelemente an Vorder und Rückseite, verdeckte Verarbeitung an Knöpfen und Reißverschlüssen, 60° waschbar, trocknergeeignet
42 – 44 – 46 – 48 – 50 – 52 – 54 – 56 – 58 – 60
20 1 € 72,–

Die angegebenen Preise sind Richtpreise. Konkrete Preise entnehmen Sie bitte der aktuell gültigen Preisliste.



❶ 02.0868 James & Nicholson | JN 868

Workwear Halfzip Sweater
290g/m², 70% Baumwolle, 30% Polyester
Innenseite angeraut, kontrastfarbige Einsätze an Seite und Schulter, Paspel an Schulter-Vorderteil, Rippstrickbündchen mit Elasthan an Arm- und Bundabschluss, 60° waschbar, trocknergeeignet

XS – S – M – L – XL – XXL – 3XL – 4XL – 5XL – 6XL

30 | 5 | € 34,–



❷ 02.0850 James & Nicholson | JN 850

Workwear Gilet
250g/m², 97% Baumwolle, 3% Elasthan
Elastische leichte Canvas-Qualität, bequeme Passform durch Elasthananteil und ergonomische Schnittführung, Stehkragen innen mit weichem Fleece, durchgehend unterlegter Reißverschluss mit Windschutzblende und Kinnschutz, Seitentaschen, Brusttasche und Innentasche mit Reißverschluss, Brusttasche mit Klappe und Klettverschluss, Handytasche innen, Reflexelemente im Vorder- und Rückenteil, verdeckte Verarbeitung an Knöpfen und Reißverschlüssen, 60° waschbar, trocknergeeignet

XS – S – M – L – XL – XXL – 3XL – 4XL – 5XL – 6XL

20 | 1 | € 50,50



❸ 02.0854 James & Nicholson | JN 854

Workwear Winter Softshell Gilet
Oberstoff: 100% Polyester, Futterstoff: 100% Polyester, Wattierung: 100% Polyester
Wind- und wasserabweisend (2.000mm Wassersäule), atmungsaktiv und wasserdampfdurchlässig (2.000g/m²/24h), robustes strapazierfähiges Softshell-Material, Stehkragen innen mit weichem Fleece, ergonomisch geformte Ärmel, verlängertes Rückenteil, innenliegende wärmende Armbündchen, durchgehend unterlegter Reißverschluss mit Windschutzblende und Kinnschutz, Seitentaschen, Brusttasche und Innentasche mit Reißverschluss, Brusttasche mit Klappe, Handytasche innen, Reflexelemente an Arm und Rückenteil, Reißverschluss zur Rückenveredelung, verdeckte Verarbeitung an Knöpfen und Reißverschlüssen

XS – S – M – L – XL – XXL – 3XL – 4XL – 5XL – 6XL

20 | 1 | € 72,–



❹ 02.0852 James & Nicholson | JN 852

Workwear Sommer Softshell Gilet
320g/m², 100% Polyester
Wind- und wasserabweisend (2.000mm Wassersäule), atmungsaktiv und wasserdampfdurchlässig (2.000g/m²/24h), robustes strapazierfähiges Softshell-Material, Stehkragen, ergonomisch geformte Ärmel, verlängertes Rückenteil, innenliegende Armbündchen, durchgehend unterlegter Reißverschluss mit Windschutzblende und Kinnschutz, Seitentaschen, Brusttasche und Innentasche mit Reißverschluss, Brusttasche mit Klappe, Handytasche innen, Reflexelemente am Vorder- und Rückenteil, verdeckte Verarbeitung an Knöpfen und Reißverschlüssen

XS – S – M – L – XL – XXL – 3XL – 4XL – 5XL – 6XL

20 | 1 | € 60,–

JAMES & NICHOLSON



❺ 02.0847 James & Nicholson | JN 847

Arbeitshose
250g/m², 97% Baumwolle, 3% Elasthan
Elastische leichte Canvas-Qualität, bequeme Passform durch Elasthananteil und ergonomische Schnittführung, reißfeste Dreifachnaht, dehnbarer Bund mit Gürtelschlaufen, Schubtaschen, diverse Werkzeugtaschen, Zollstocktasche, Stiftefächer und Handytasche, Reflexelemente an Vorder und Rückseite, verdeckte Verarbeitung an Knöpfen und Reißverschlüssen, 60° waschbar, trocknergeeignet

42 – 44 – 46 – 48 – 50 – 52 – 54 – 56 – 58 – 60

20 | 1 | € 62,50



❻ 02.0849 James & Nicholson | JN 849

Workwear Jacke
250g/m², 97% Baumwolle, 3% Elasthan
Elastische leichte Canvas-Qualität, bequeme Passform durch Elasthananteil und ergonomische Schnittführung, Stehkragen innen mit weichem Fleece, durchgehend unterlegter Reißverschluss mit Windschutzblende und Kinnschutz, ergonomisch geformte Ärmel, innenliegende Armbündchen, Seitentaschen, Brusttasche und Innentasche mit Reißverschluss, Brusttasche mit Klappe und Klettverschluss, Handytasche innen, Reflexelemente an den Ärmeln und im Rückenteil, 60° waschbar, trocknergeeignet, verdeckte Verarbeitung an Knöpfen und Reißverschlüssen

XS – S – M – L – XL – XXL – 3XL – 4XL – 5XL – 6XL

20 | 1 | € 69,50



❼ 02.0853 James & Nicholson | JN 853

Workwear Winter Softshell Jacke
Oberstoff: 100% Polyester, Futterstoff: 100% Polyester, Wattierung: 100% Polyester
Wind- und wasserabweisend (2.000mm Wassersäule), atmungsaktiv und wasserdampfdurchlässig (2.000g/m²/24h), robustes strapazierfähiges Softshell-Material, Stehkragen innen mit weichem Fleece, ergonomisch geformte Ärmel, verlängertes Rückenteil, innenliegende wärmende Armbündchen, durchgehend unterlegter Reißverschluss mit Windschutzblende und Kinnschutz, Seitentaschen, Brusttasche und Innentasche mit Reißverschluss, Brusttasche mit Klappe, Handytasche innen, Reflexelemente an den Ärmeln und Rückenteil, Reißverschluss zur Rückenveredelung, verdeckte Verarbeitung an Knöpfen und Reißverschlüssen

XS – S – M – L – XL – XXL – 3XL – 4XL – 5XL – 6XL

10 | 1 | € 96,–



❽ 02.0851 James & Nicholson | JN 851

Workwear Sommer Softshell Jacke
320g/m², 100% Polyester
Wind- und wasserabweisend (2.000mm Wassersäule), atmungsaktiv und wasserdampfdurchlässig (2.000g/m²/24h), robustes strapazierfähiges Softshell-Material, Stehkragen, ergonomisch geformte Ärmel, verlängertes Rückenteil, innenliegende Armbündchen, durchgehend unterlegter Reißverschluss mit Windschutzblende und Kinnschutz, Seitentaschen, Brusttasche und Innentasche mit Reißverschluss, Brusttasche mit Klappe, Handytasche innen, Reflexelemente an den Ärmeln und Rückenteil, verdeckte Verarbeitung an Knöpfen und Reißverschlüssen

XS – S – M – L – XL – XXL – 3XL – 4XL – 5XL – 6XL

20 | 1 | € 81,50

Die angegebenen Preise sind Richtpreise. Konkrete Preise entnehmen Sie bitte der aktuell gültigen Preisliste.



JAMES & NICHOLSON



white/carbon



black/black*



black/carbon



carbon/black



stone/black



dark green/black



red/black



royal/navy



navy/navy









❶ 02.0827 James & Nicholson | JN 827

Workwear T-Shirt
165g/m², 100% Polyester
Kontrastfarbige Paspel und Einsätze, atmungsaktiv, feuchtigkeitsregulierend und schnell trocknend, leicht und komfortabel
XS – S – M – L – XL – XXL – 3XL – 4XL – 5XL – 6XL
50 1 € 16,40

❷ 02.0832 James & Nicholson | JN 832

Arbeitshose
260g/m², 65% Polyester, 35% Baumwolle, Besatz: 100% Polyamid
Robuster Stoff, elastischer Bund mit Gürtelschlaufen, 2 Taschen mit Reißverschluss, mit Cordura® verstärkte Kniepolstertaschen, diverse Schub- und Werkzeugtaschen, Reflexelemente vorne und hinten, in 3 Längen erhältlich, im Webshop: kurz 02.832S, mittel 02.832M, lang 02.832L, 60° waschbar
25 – 26 – 27 – 28 – 46 – 48 – 50 – 52 – 54 – 56 – 58 – 94 – 98 – 102 – 106 – 110
20 1 € 63,–

❸ 02.0835 James & Nicholson | JN 835

Arbeitsshorts
260g/m², 65% Polyester, 35% Baumwolle, Besatz: 100% Polyamid
Verbesserte Verarbeitung, robuste 3-fach Naht, elastischer Bund mit Gürtelschlaufen, mit Cordura® verstärkte Taschen, 2 Taschen mit Reißverschluss, diverse Schub- und Werkzeugtaschen, 60° waschbar
42 – 44 – 46 – 48 – 50 – 52 – 54 – 56 – 58 – 60
20 1 € 41,50

❹ 02.0856 James & Nicholson | JN 856

Herren Workwear Fleece Gilet
280g/m², 100% Polyester
Pflegeleichter Anti-Pilling-Microfleece, elastische Softshelleinsätze in Kontrastfarbe an den Seiten, unterlegter Reißverschluss mit Kinnschutz, Stehkragen, 2 seitliche Taschen mit Reißverschluss
XS – S – M – L – XL – XXL – 3XL – 4XL – 5XL – 6XL
30 1 € 33,50









❺ 02.0828 James & Nicholson | JN 828

Herren Workwear Piqué Polo
165g/m², 100% Polyester
Gestrickter Polokragen mit Kontraststreifen, 3er Knopfleiste, kontrastfarbige Paspel und Einsätze, atmungsaktiv, feuchtigkeitsregulierend und schnell trocknend, leicht und komfortabel
XS – S – M – L – XL – XXL – 3XL – 4XL – 5XL – 6XL
50 1 € 21,50

❻ 02.0833 James & Nicholson | JN 833

Latzhose
260g/m², 65% Polyester, 35% Baumwolle, Besatz: 100% Polyamid Cordura®
Verbesserte Verarbeitung, robuste 3-fach Naht, längenverstellbarer Latz mit elastischen Trägern, elastischer Bund mit Gürtelschlaufen, 2 Taschen mit Reißverschluss, mit Cordura® verstärkte Kniepolstertaschen, diverse Schub- und Werkzeugtaschen, Reflexelemente vorne und hinten, 60° waschbar
42 – 44 – 46 – 48 – 50 – 52 – 54 – 56 – 58 – 60
10 1 € 73,–

❼ 02.0834 James & Nicholson | JN 834

Arbeitshose 3/4
260g/m², 65% Polyester, 35% Baumwolle, Besatz: 100% Polyamid
Verbesserte Verarbeitung, robuste 3-fach Naht, elastischer Bund mit Gürtelschlaufen, mit Cordura® verstärkte Kniepolstertaschen, diverse Schub- und Werkzeugtaschen, Reflexelemente hinten, 60° waschbar
42 – 44 – 46 – 48 – 50 – 52 – 54 – 56 – 58 – 60
20 1 € 57,–

❽ 02.0855 James & Nicholson | JN 855

Damen Workwear Fleece Gilet
280g/m², 100% Polyester
Leicht tailliert, pflegeleichter Anti-Pilling-Microfleece, elastische Softshelleinsätze in Kontrastfarbe an den Seiten, unterlegter Reißverschluss mit Kinnschutz, Stehkragen, 2 seitliche Taschen mit Reißverschluss
XS – S – M – L – XL – XXL – 3XL – 4XL
30 1 € 33,50

** diese Farbe ist nur für 02.0824, 02.0825, 02.0844, 02.0845 erhältlich*

Die angegebenen Preise sind Richtpreise. Konkrete Preise entnehmen Sie bitte der aktuell gültigen Preisliste.









❶ 02.0842 James & Nicholson | JN 842

Herren Workwear Microfleece Jacke
280g/m², 100% Polyester, Antipilling Microfleece
Stehkragen, elastische Softshell-Kontrasteinsätze an Arm und Seite, unterlegter Reißverschluss mit Kinnschutz, 2 Seitentaschen und 1 Ärmeltasche mit Reißverschluss
XS – S – M – L – XL – XXL – 3XL – 4XL – 5XL – 6XL
25 1 € 40,50

❷ 02.0822 James & Nicholson | JN 822

Workwear Gilet
250g/m², Außen: 65% Polyester, 35% Baumwolle, Einsätze: 100% Polyamid
Robustes strapazierfähiges Mischgewebe, Stehkragen innen mit Fleece, Schulterbereich mit Cordura® verstärkt, durchgehend unterlegter Reißverschluss mit Windschutzblende, großzügige Belüftungsöffnungen im Rückenteil, Seitentaschen, Brusttasche mit Klappe, Handytasche innen, Reflexelemente im Vorder- und Rückenteil, 60° waschbar, trocknergeeignet
S – M – L – XL – XXL – 3XL – 4XL – 5XL – 6XL
20 1 € 62,50

❸ 02.0825 James & Nicholson | JN 825

Workwear Winter Softshell Gilet
100% Polyester
Wind- und wasserabweisend (2.000mm Wassersäule), atmungsaktiv und wasserdampfdurchlässig (2.000g/m² in 24h), Stehkragen innen mit weichem Fleece, Schulterbereich mit Cordura® verstärkt, durchgehend unterlegter Reißverschluss mit Windschutzblende, Seitentaschen Brusttasche und Innentasche mit Reißverschluss, Brusttasche mit Klappe, Handytasche innen, Reißverschluss zur Rückenveredelung, Reflexelemente am Vorder- und Rückenteil
XS – S – M – L – XL – XXL – 3XL – 4XL – 5XL – 6XL
20 1 € 74,50

❹ 02.0845 James & Nicholson | JN 845

Workwear Sommer Softshell Gilet
100% Polyester
Wind- und wasserabweisend (2.000mm Wassersäule), atmungsaktiv (2.000g/m² in 24h), robustes Softshell Material, Stehkragen, Schulterbereich mit CORDURA® verstärkt, unterlegter Reißverschluss mit Windschutzblende, Seitentaschen und Brusttasche mit Reißverschluss, Innentasche, Reflexelemente an Armausschnitt und Rücken
XS – S – M – L – XL – XXL – 3XL – 4XL – 5XL – 6XL
20 1 € 66,–

JAMES & NICHOLSON









❺ 02.0841 James & Nicholson | JN 841

Damen Workwear Microfleece Jacke
280g/m², 100% Polyester, Antipilling Microfleece
Stehkragen, unterlegter Reißverschluss mit Kinnschutz, elastische Softshell-Kontrasteinsätze an Arm und Seite, 2 Seitentaschen und 1 Ärmeltasche mit Reißverschluss, leicht tailliert
XS – S – M – L – XL – XXL – 3XL – 4XL
25 1 € 40,50

❻ 02.0821 James & Nicholson | JN 821

Workwear Jacke
Außen: 65% Polyester, 35% Baumwolle, Einsätze: 100% Polyamid
Robustes strapazierfähiges Mischgewebe, Stehkragen innen mit Fleece, Schulterbereich mit Cordura® verstärkt, durchgehend unterlegter Reißverschluss mit Windschutzblende, innenliegende wärmende Armbündchen, großzügige Belüftungsöffnungen im Rückenteil, Seitentaschen, Brusttaschen, 60° waschbar
S – M – L – XL – XXL – 3XL – 4XL – 5XL – 6XL
20 1 € 70,–

❼ 02.0824 James & Nicholson | JN 824

Workwear Winter Softshell Jacke
100% Polyester, Einsätze: 100% Polyamid
Wind- und wasserabweisend (2.000mm Wassersäule), atmungsaktiv und wasserdampfdurchlässig (2.000g/m² in 24h), Stehkragen innen mit weichem Fleece, abnehmbare regulierbare Kapuze, Schulterbereich mit Cordura® verstärkt, durchgehend unterlegter Reißverschluss mit Windschutzblende, Seitentaschen Brusttasche und Innentasche mit Reißverschluss, Brusttasche mit Klappe, Handytasche innen, innenliegende wärmende Armbündchen, Reißverschluss zur Rückenveredelung, Reflexelemente am Arm und Rückenteil
XS – S – M – L – XL – XXL – 3XL – 4XL – 5XL – 6XL
10 1 € 97,–

❽ 02.0844 James & Nicholson | JN 844

Workwear Sommer Softshell Jacke
100% Polyester
Wind- und wasserabweisend (2.000mm Wassersäule), atmungsaktiv (2.000g/m² in 24h), Stehkragen, Schulterbereich mit CORDURA® verstärkt, unterlegter Reißverschluss mit Windschutzblende, Seitentaschen und Brusttasche mit Reißverschluss, Innentasche, Reflexelemente an Arm und Rücken, robustes Softshell Material
XS – S – M – L – XL – XXL – 3XL – 4XL – 5XL – 6XL
20 1 € 85,–

Die angegebenen Preise sind Richtpreise. Konkrete Preise entnehmen Sie bitte der aktuell gültigen Preisliste.



❶ 02.0800 James & Nicholson | JN 800

Herren Workwear T-Shirt
180g/m², 100% Baumwolle, Single Jersey
Strapazierfähig, optimale Formbeständigkeit, Schnitt garantiert optimale Bewegungsfreiheit, Doppelnähte, Nackenband, weiß 95°, farbig 60° waschbar, trocknergeeignet
S – M – L – XL – XXL – 3XL – 4XL – 5XL – 6XL
100 10 € 14,40



❷ 02.0802 James & Nicholson | JN 802

Damen Workwear T-Shirt
180g/m², 100% Baumwolle, Single Jersey
Leicht tailliert, optimale Formbeständigkeit, Schnitt garantiert optimale Bewegungsfreiheit, Doppelnähte, Nackenband, weiß 95°, farbig 60° waschbar, trocknergeeignet, strapazierfähig
S – M – L – XL – XXL
100 10 € 14,40



❸ 02.0920 James & Nicholson | JN 920

Herren T-Shirt mit Brusttasche
180g/m², 100% Baumwolle
Rundhalsausschnitt mit Elasthan, Nackenband, Doppelnähte an Schultern Hals- und Armausschnitt, aufgesteppte Brusttasche, 60° waschbar, formbeständig
S – M – L – XL – XXL – 3XL
100 10 € 10,–

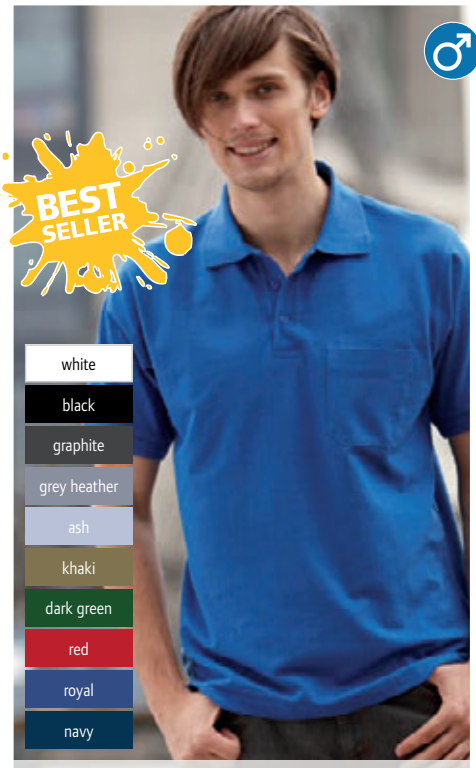

❹ 02.0922 James & Nicholson | JN 922

Herren Workwear Piqué Polo mit Brusttasche
200g/m², 100% Baumwolle
Feine Piqué-Struktur, gestrickter Polokragen und Armbündchen, Knöpfe Ton-in-Ton, Seitenschlitze, Doppelnähte an Schultern und Armausschnitt, aufgesteppte Brusttasche, 60° waschbar, formbeständig
S – M – L – XL – XXL – 3XL
50 10 € 17,40

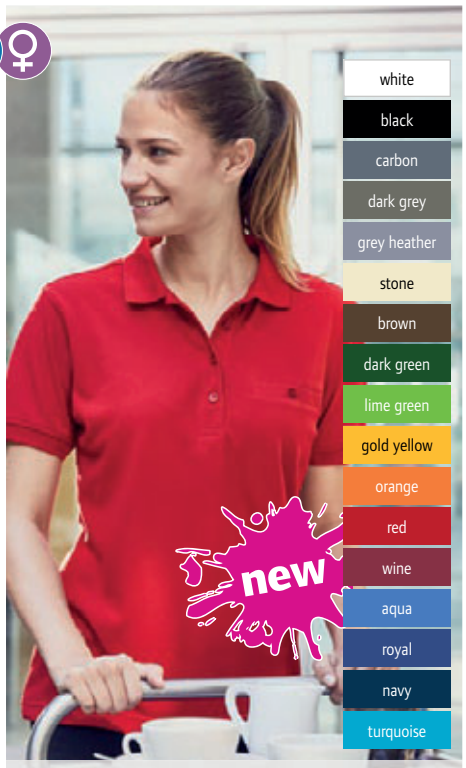

❺ 02.0867 James & Nicholson | JN 867

Damen Workwear Piqué Polo mit Brusttasche
200g/m², 50% Baumwolle, 50% Polyester
Leicht tailliert, 4-er Knopfleiste, gestrickter Polokragen und Armbündchen, Brusttasche mit Patte und Knopf, loser Taschenbeutel zur einfachen Veredelung, Necktape, loser Nackenspiegel für einfache Kennzeichnung, 60° waschbar, trocknergeeignet
XS – S – M – L – XL – XXL – 3XL – 4XL
50 10 € 20,40



❻ 03.6621 Myrtle Beach | MB 6621

6-Panel Workwear Kappe
65% Polyester, 35% Baumwolle
Robustes Mischgewebe, 6 umstickte Luftlöcher, 6 Ziernähte am Schild, verstärktes Frontpanel, wattiertes Schweißband, Clipverschluss in mattsilber
onesize
144 24 € 7,40

Die angegebenen Preise sind Richtpreise. Konkrete Preise entnehmen Sie bitte der aktuell gültigen Preisliste.

JAMES & NICHOLSON

white
black
carbon
dark grey
grey heather
stone
brown
dark green
lime green
gold yellow
orange
red
wine
aqua
royal
navy
turquoise

❶ 02.0838
James & Nicholson | JN 838
Herren Workwear T-Shirt
160g/m², 50% Baumwolle, 50% Polyester Materialmix für optimale Form- und Waschbeständigkeit, Halsbündchen mit Elasthan, Nackenband, 60° waschbar, trocknergeeignet
XS – S – M – L – XL – XXL – 3XL – 4XL – 5XL – 6XL
50 10 € 14,30

❷ 02.0837
James & Nicholson | JN 837
Damen Workwear T-Shirt
160g/m², 50% Baumwolle, 50% Polyester Leicht taillierter Schnitt, Materialmix für optimale Form- und Waschbeständigkeit, Halsbündchen mit Elasthan, Nackenband, femininer V-Ausschnitt, 60° waschbar, trocknergeeignet
XS – S – M – L – XL – XXL – 3XL – 4XL
50 10 € 14,30

❸ 02.0866
James & Nicholson | JN 866
Herren Workwear Polo mit Brusttasche langarm
200g/m², 50% Baumwolle, 50% Polyester Gestrickter Polokragen, 3-er Knopfleiste, Armbündchen mit Elasthan, Brusttasche mit Patte und Knopf, loser Taschenbeutel zur einfachen Veredelung, Necktape, loser Nackenspiegel für einfache Kennzeichnung, 60° waschbar, trocknergeeignet
XS – S – M – L – XL – XXL – 3XL – 4XL – 5XL – 6XL
30 10 € 22,80

❹ 02.0865
James & Nicholson | JN 865
Damen Workwear Polo mit Brusttasche langarm
200g/m², 50% Baumwolle, 50% Polyester Leicht taillierter, gestrickter Polokragen, 4-er Knopfleiste, Armbündchen mit Elasthan, Brusttasche mit Patte und Knopf, loser Taschenbeutel zur einfachen Veredelung, Necktape, loser Nackenspiegel für einfache Kennzeichnung, 60° waschbar, trocknergeeignet
XS – S – M – L – XL – XXL – 3XL – 4XL
30 10 € 22,80

❺ 02.0830
James & Nicholson | JN 830
Herren Workwear Piqué Polo
200g/m², 50% Baumwolle, 50% Polyester Gestrickter Polokragen, Nackenband, loser Nackenspiegel für einfache Kennzeichnung, Knopfleiste mit 3 Knöpfen, gestrickte Armbündchen, 60° waschbar, trocknergeeignet, optimale Form- und Waschbeständigkeit
XS – S – M – L – XL – XXL – 3XL – 4XL – 5XL – 6XL
50 10 € 20,–

❻ 02.0829
James & Nicholson | JN 829
Damen Workwear Piqué Polo
200g/m², 50% Baumwolle, 50% Polyester Gestrickter Polokragen, Nackenband, loser Nackenspiegel für einfache Kennzeichnung, Knopfleiste mit 4 Knöpfen, gestrickte Armbündchen, Seitenschlitze, 60° waschbar, trocknergeeignet, optimale Form- und Waschbeständigkeit
XS – S – M – L – XL – XXL – 3XL – 4XL
50 10 € 20,–



❶ 02.0838 **James & Nicholson | JN 838** 60°


❷ 02.0837 **James & Nicholson | JN 837** 60°

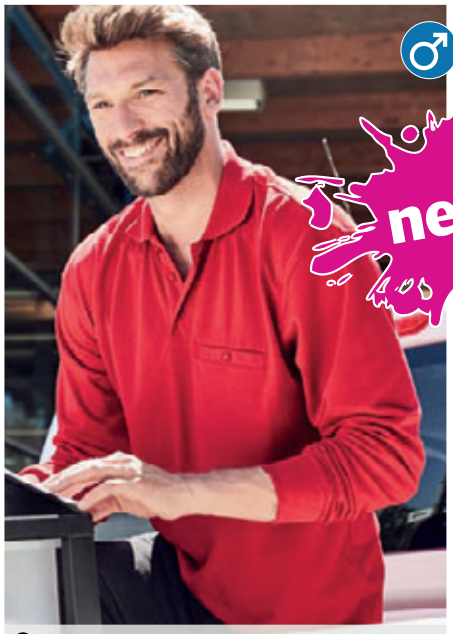

❸ 02.0866 **James & Nicholson | JN 866** 60°


❹ 02.0865 **James & Nicholson | JN 865** 60°



❺ 02.0830 **James & Nicholson | JN 830** 60°



❻ 02.0829 **James & Nicholson | JN 829** 60°

Die angegebenen Preise sind Richtpreise. Konkrete Preise entnehmen Sie bitte der aktuell gültigen Preisliste.

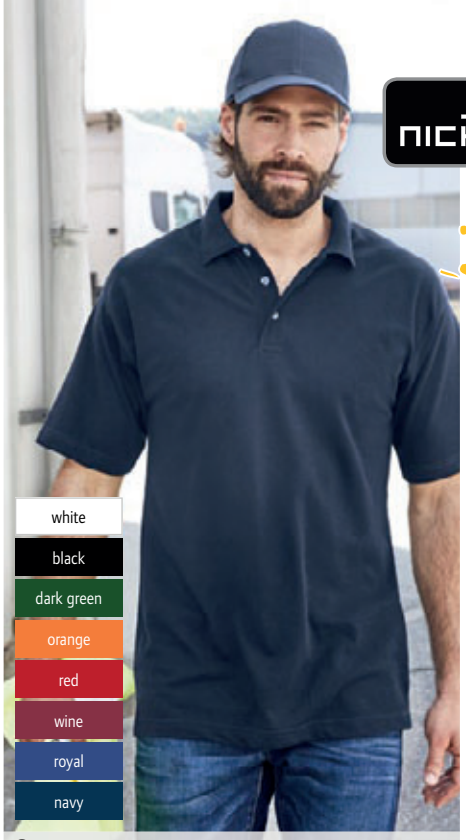

❶ 02.0025
James & Nicholson | JN 25

Piqué Worker Polo
200g/m², 65% Polyester, 35% Baumwolle
strapazierfähig und pflegeleicht, gestrickter Polokragen, Nackenband, Seitenschlitze, Knöpfe Ton-in-Ton, Doppelnähte an Schultern- Hals- und Armausschnitt
S – M – L – XL – XXL – 3XL
50 5 € 13,90

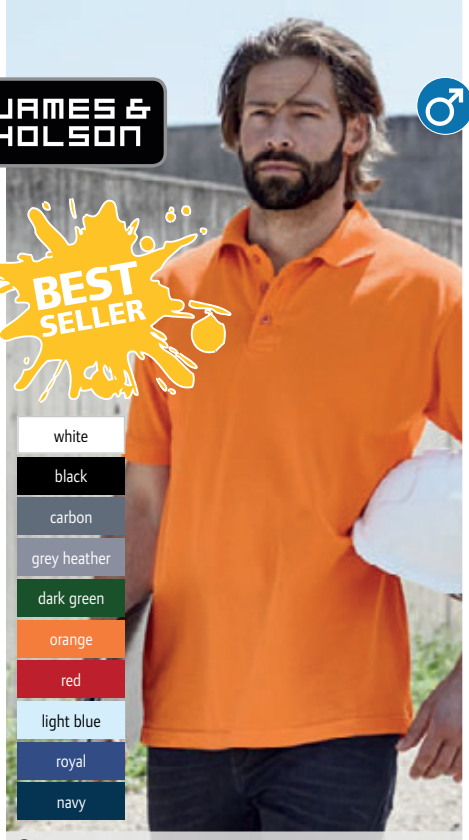

❷ 02.0801 **James & Nicholson | JN 801**

Herren Heavy Workwear Piqué Polo
220g/m², 100% Baumwolle
Optimale Formbeständigkeit, Schnitt garantiert optimale Bewegungsfreiheit, gestrickter Polokragen und Armbündchen, Nackenband, Doppelnähte, weiß 95°, farbig 60° waschbar, trocknergeeignet
S – M – L – XL – XXL – 3XL – 4XL – 5XL – 6XL
50 10 € 19,60

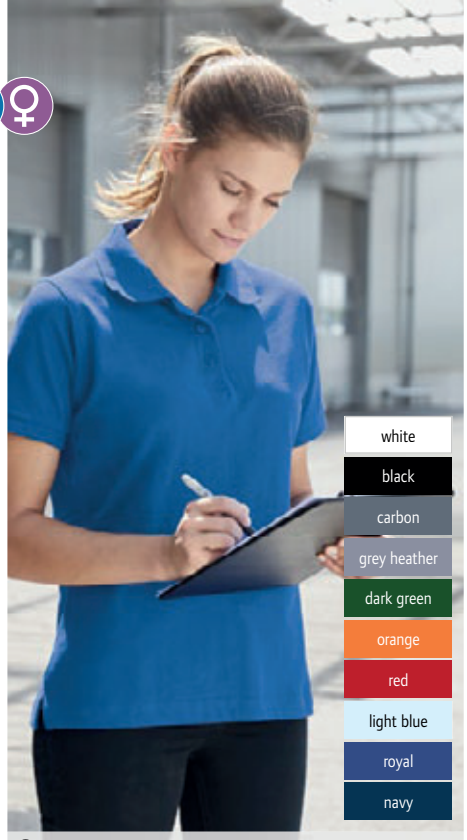

❸ 02.0803 **James & Nicholson | JN 803**

Damen Heavy Workwear Piqué Polo
220g/m², 100% Baumwolle
Leicht taillierter Schnitt, optimale Formbeständigkeit, Schnitt garantiert optimale Bewegungsfreiheit, gestrickter Polokragen und Armbündchen, Nackenband, Doppelnähte, weiß 95°, farbig 60° waschbar, trocknergeeignet
S – M – L – XL – XXL
50 10 € 19,60



❹ 02.0831 **James & Nicholson | JN 831**

Workwear Half Zip Sweater
290g/m², 70% Baumwolle, 30% Polyester
Innenseite angeraut, elastische Rippstrick-bündchen an Arm- und Bundabschluss, 60° waschbar, trocknergeeignet
XS – S – M – L – XL – XXL – 3XL – 4XL – 5XL – 6XL
30 5 € 34,–



❺ 02.0840 **James & Nicholson | JN 840**

Workwear Sweater
290g/m², 70% Baumwolle, 30% Polyester
Strapazierfähiges Material, innen angeraut, Rippstrickbündchen an Hals Arm und Saum, 60° waschbar, trocknergeeignet
XS – S – M – L – XL – XXL – 3XL – 4XL – 5XL – 6XL
30 5 € 25,20



❻ 02.0836 **James & Nicholson | JN 836**

Sweatjacke mit Stehkragen
290g/m², 70% Baumwolle, 30% Polyester
Stehkragen, 2 Seitentaschen mit verdecktem Reißverschluss, elastische Rippbündchen an Arm und Bund, 60° waschbar, trockner-geeignet
XS – S – M – L – XL – XXL – 3XL – 4XL – 5XL – 6XL
30 5 € 37,50

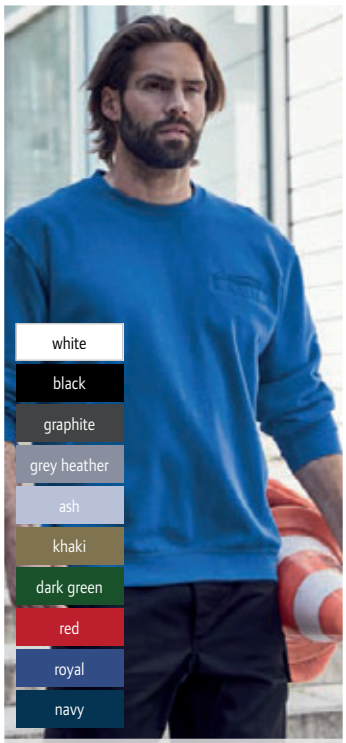

❼ 02.0924 **James & Nicholson | JN 924**

Sweater mit Brusttasche
300g/m², 80% Baumwolle, 20% Polyester
3-fädige Sweat-Qualität, angeraute Innen-seite, robuste Doppelnähte an Schultern Bund Hals- und Armausschnitt, Bündchen mit Elasthan, Nackenband und Halbmondbesatz im Nacken, 60° waschbar, formbeständig
S – M – L – XL – XXL – 3XL
30 5 € 25,90

white | dark grey | grey heather | brown | lime green | orange | wine | royal | turquoise
black | carbon | stone | dark green | gold yellow | red | aqua | navy

Die angegebenen Preise sind Richtpreise. Konkrete Preise entnehmen Sie bitte der aktuell gültigen Preisliste.



❶ 02.0864
James & Nicholson | JN 864

Herren Workwear Strickfleece Halfzip
280g/m², 100% Polyester
Stehkragen mit unterlegtem Reißverschluss mit Kinnschutz, weiches wärmendes pflegeleichtes Material in Melangeoptik, Außenseite Strickoptik, Innenseite flauschig weich angeraut, elastische Softshelleinsätze an Seiten Schultern und Ärmel
XS – S – M – L – XL – XXL – 3XL – 4XL – 5XL – 6XL
30 1 € 36,–



❷ 02.0862
James & Nicholson | JN 862

Herren Workwear Strickfleece Jacke
280g/m², 100% Polyester
Stehkragen, durchgehend unterlegter Reißverschluss mit Kinnschutz, elastische Softshelleinsätze an Seiten Schultern und Ärmel, 2 Seitentaschen mit verdecktem Reißverschluss, weiches wärmendes pflegeleichtes Material in Melangeoptik, Außenseite Strickoptik, Innenseite flauschig weich angeraut
XS – S – M – L – XL – XXL – 3XL – 4XL – 5XL – 6XL
30 1 € 48,–



❸ 02.0861
James & Nicholson | JN 861

Damen Workwear Strickfleece Jacke
280g/m², 100% Polyester
Stehkragen, durchgehend unterlegter Reißverschluss mit Kinnschutz, elastische Softshelleinsätze an Seiten Schultern und Ärmel, 2 Seitentaschen mit verdecktem Reißverschluss, weiches wärmendes pflegeleichtes Material in Melangeoptik, Außenseite Strickoptik, Innenseite flauschig weich angeraut
XS – S – M – L – XL – XXL – 3XL – 4XL
30 1 € 48,–



❹ 02.0810 James & Nicholson | JN 810

Workwear Jacke mit abnehmbaren Ärmeln
Außen: 100% Polyester Oxford, Mittelschicht: 100% Polyester, Innen: 100% Polyamid Wasserabweisend (600mm Wassersäule), wind- und schmutzabweisend, abnehmbare Ärmel mit Reißverschluss, Krageninnenseite aus Fleece, 2 große Brusttaschen, Handytasche und Stifthalter auf rechter Brusttasche, Ärmeltasche mit Reißverschluss, 2 geräumige Innentaschen, Strickbündchen am Arm und am Saum, Reflexpaspel in Arm- Vorder- und Rückenteil, Veredelungsreißverschluss im Rücken und an linker Brusttasche
S – M – L – XL – XXL – 3XL – 4XL
10 1 € 87,–



❺ 02.0812 James & Nicholson | JN 812

3-in-1 Piloten Jacke
Außen: 60% Polyester, 40% Baumwolle, Futterstoff und Wattierung: 100% Polyester Wind- und wasserabweisend (600mm Wassersäule), schmutzabweisend, Winter- Übergangsjacke und Weste in einem, durch Reißverschluss austrennbare Innenweste aus Sherpafleece, abnehmbarer Kragen aus Sherpafleece, abnehmbare Ärmel, 2 große Brusttaschen mit Reißverschluss und Handytasche, 2 Seitentaschen, Ärmeltasche mit Reißverschluss, 2 geräumige Innentaschen, Weste mit 1 Innentasche, Strickbündchen an Arm und Bund, Sicherheits-Reflexpaspel an Schulter und Rückenteil, Reißverschluss zur Rückenveredelung
S – M – L – XL – XXL – 3XL
10 1 € 89,50



❻ 03.6574
Myrtle Beach | MB 6574



6 Panel Workwear Kappe
100% Baumwolle
Passend zur JN Workwear, Materialien für hohe Beanspruchungen, 6 kontrastfarbig gestickte Luftlöcher, laminierte Frontpanels, gefüttertes Schweißband, Metallschnalle in mattsilber mit Druckknopf und Metallöse
onesize
144 24 € 9,30



❼ 03.7121
Myrtle Beach | MB 7121



Strickmütze in Melangeoptik
44g, Oberstoff: 100% Polyester
Außenseite Strickoptik, Innenseite und breiter Außenbesatz flauschig weich angeraut
onesize
100 10 € 7,10

Die angegebenen Preise sind Richtpreise. Konkrete Preise entnehmen Sie bitte der aktuell gültigen Preisliste.

KARIBAN



❶ 20.K889
Kariban | K889



❷ 20.K885
Kariban | K885

❶ 20.K889
Kariban | K889
Kinder Latzschürze
280g/m², 100% Baumwolle
Halsschlaufe mit Metallschnalle zur Längenverstellung, große Vordertasche, Hüftbänder, Länge: 60cm, Breite: 44cm
onesize
50 10 € 9,60

❷ 20.K885
Kariban | K885
Latzschürze
280g/m², 100% Baumwolle
Halsschlaufe mit Metallschnalle zur Längenverstellung, große Vordertasche, lange Hüftbänder, Länge: 90cm, Breite: 76cm, Tasche: 20cm lang, 31,5cm breit
onesize
50 10 € 12,90



❸ 25.8010
SOL'S | Gala



❹ 25.0599
SOL'S | Gala Kids

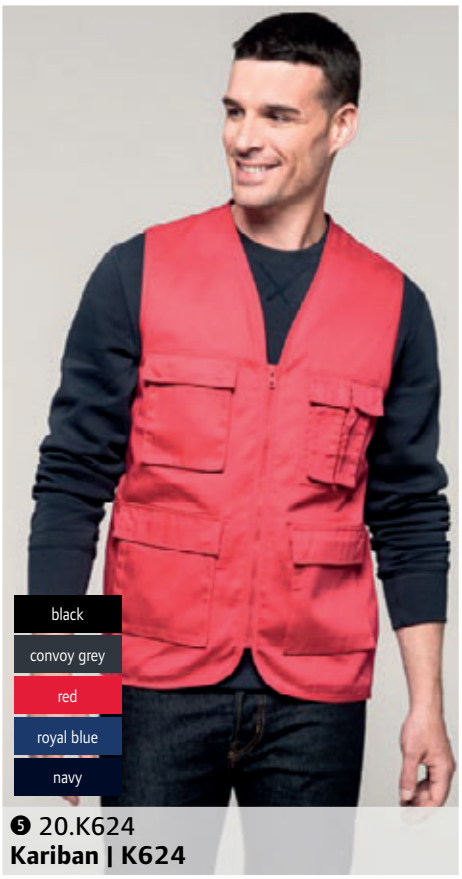

❺ 20.K624
Kariban | K624

Latzschürze
240g/m², 65% Polyester, 35% Baumwolle
Große Tasche mit 2 Fächern, 1 anpassbare verstellbare Metallschlaufe, Maße: 90x75cm, 60° waschbar
onesize
50 10 € 12,40

Kinder Latzschürze
240g/m², 65% Polyester, 35% Baumwolle
Tasche vorne mit 2 Fächern, Metallschnalle, Maße: 64x47cm, 60° waschbar
onesize
50 10 € 8,80

Multifunktions Gilet
65% Polyester, 35% Baumwoll-Drill
4 Taschen vorne, 3 Blasebalg-Taschen mit Patte, 1 geteilte Brusttasche, Einfassung an Ausschnitt Arm und Saum
XS – S – M – L – XL – XXL – 3XL – 4XL – 5XL
50 5 € 24,30

Die angegebenen Preise sind Richtpreise. Konkrete Preise entnehmen Sie bitte der aktuell gültigen Preisliste.

PREMIER®

❶ 39.0150
Premier | PR150
Latzschürze „Colours“
195g/m², 65% Polyester, 35% Baumwolle, denim: 70% Baumwolle, 30% Polyester
Twill Stoff, Bänder aus Schürzenstoff, an Taille 90cm lang, verstellbares Nackenband mit Plastikschließe, 72cm breit, 86cm lang, Hauswäsche 60° waschbar, Industriewäsche 85°
onesize
72 12 € 11,75

❷ 39.0158
Premier | PR158
Lange Hüftschürze „Colours“
195g/m², 65% Polyester, 35% Baumwolle
Stoffbänder: 90cm lang, 1 Tasche mit Stifteinschub, Breite: 90cm, Länge: 80cm, Hauswäsche 60° waschbar, Industriewäsche 85°, OEKO-TEX® Standard 100
onesize
72 6 € 12,80

Farblich passende Hemden und Blusen finden Sie auf Seite 250

❸ 39.0154
Premier | PR154
Latzschürze „Colours“ mit Bauchtasche
195g/m², 65% Polyester, 35% Baumwolle
Stoffbänder: 90cm lang, verstellbares Nackenband mit Plastikschließe, Breite: 72cm, Länge: 86cm, Hauswäsche 60° waschbar, Industriewäsche 85°, OEKO-TEX® Standard 100
onesize
72 12 € 12,20

❹ 39.0155
Premier | PR155
Hüftschürze „Colours“ mit Bauchtasche
195g/m², 65% Polyester, 35% Baumwolle
Stoffbänder: 90cm lang, 3 Taschen, Breite: 60cm, Länge: 33cm, Hauswäsche 60° waschbar, Industriewäsche 85°, OEKO-TEX® Standard 100
onesize
72 6 € 10,20



❶ 39.0150
Premier | PR150



❷ 39.0158
Premier | PR158



❸ 39.0154
Premier | PR154

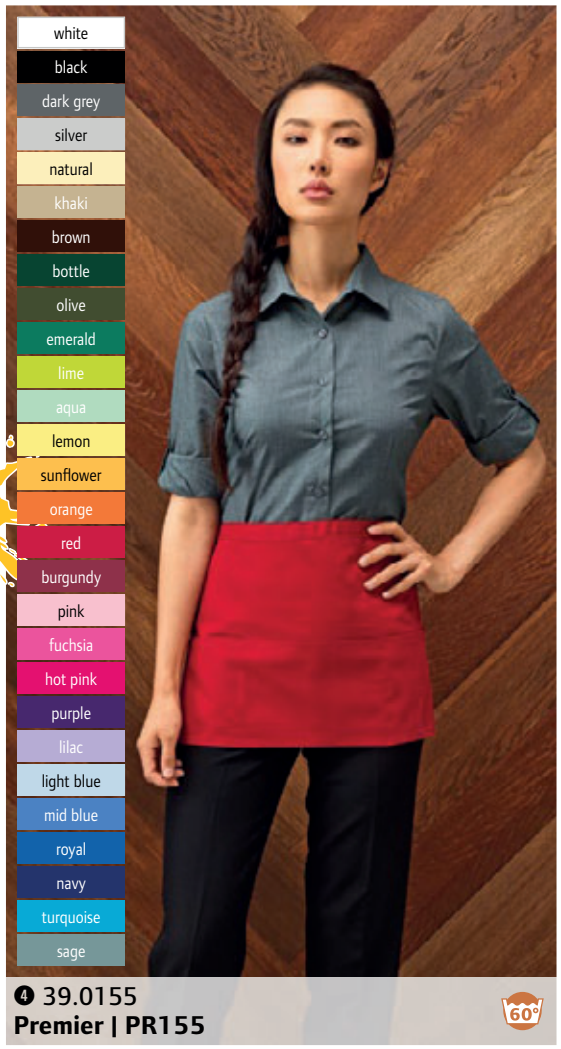

❹ 39.0155
Premier | PR155

Die angegebenen Preise sind Richtpreise. Konkrete Preise entnehmen Sie bitte der aktuell gültigen Preisliste.

PREMIER®

Farblich passende Hemden und Blusen finden Sie auf Seite 250



❶ 39.0151
Premier | PR151



❷ 39.0657
Premier | PR657

❶ 39.0151
Premier | PR151
Hüftschürze „Colours“
195g/m², 65% Polyester, 35% Baumwolle
Stoffbänder: 90cm lang, Breite: 70cm, Länge: 50cm, OEKO-TEX® Standard 100, Hauswäsche 60° waschbar, Industriewäsche 85°
onesize
72 12 € 10,80

❷ 39.0657
Premier | PR657
Kochjacke
195g/m², 65% Polyester, 35% Baumwoll Twill
Easy Care langarm Kochjacke, überlappender 10 Knöpfe-Verschluss, Unisex Größen, Industriewäsche 85°
XS – S – M – L – XL – XXL – 3XL – 4XL
24 6 € 27,90



❸ 39.0730
Premier | PR730

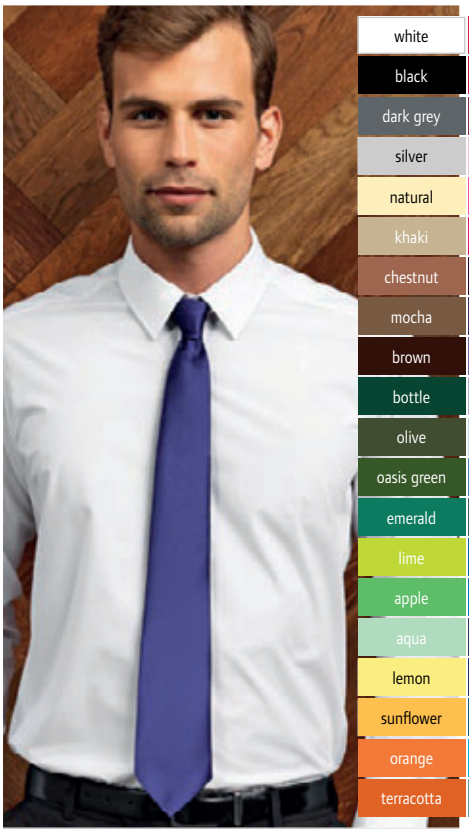

❹ 39.0750
Premier | PR750

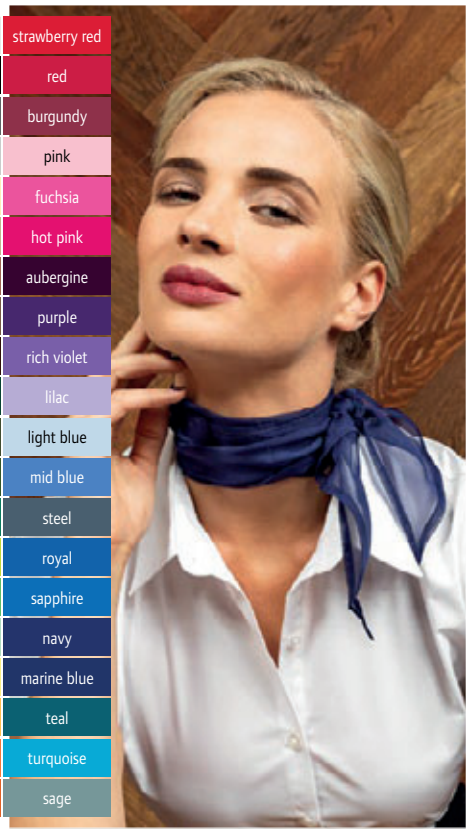

❺ 39.0740
Premier | PR740

Damen Business Schal
100% Polyester, gewebt
Für Siebdruck geeignet, Maße: 140x25cm, maschinenwaschbar, passende Krawatte Art. 39.0750
onesize
48 12 € 14,–

Satin Krawatte „Colours“
100% Polyester Satin, gewebt
Schmale Form, Maße: 144x8,5cm, maschinenwaschbar, passende Schals Art. 39.0730 und 39.0740, waschbar bei 40°
onesize
72 12 € 12,40

Damen Chiffonschal „Colours“
40g/m², 100% Polyester Chiffon
Leichter Damenschal, 16,5cm breit, 98cm lang, Handwäsche, passende Krawatte Art. 39.0750
onesize
48 12 € 11,90

Die angegebenen Preise sind Richtpreise. Konkrete Preise entnehmen Sie bitte der aktuell gültigen Preisliste.

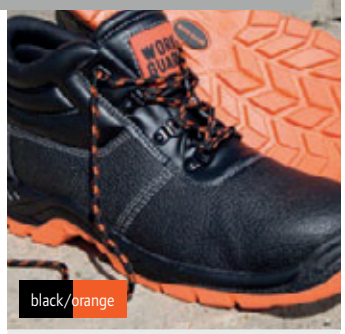

❶ 30.340X **Result Work-Guard | R340X**



❷ 30.341X **Result Work-Guard | R341X**



❸ 30.344X **Result Work-Guard | R344X**



❹ 30.347X **Result Work-Guard | R347X**



❺ 30.348X **Result Work-Guard | R348X**



❻ 30.349F **Result Work-Guard | R349F**



❼ 30.337X **Result Work-Guard | R337X**



❽ 30.339X **Result Work-Guard | R339X**



❾ 30.342F **Result Work-Guard | R342F**



❿ 30.342M **Result Work-Guard | R342M**

❶ 30.340X **Result Work-Guard | R340X**

Sicherheitsschuhe Defence

Obermaterial: Leder, Zwischensohle: Stahl, Sohle: Polyurethan; Stahlkappe, Zwischensohle aus Stahl, schwarzes Netzinnenfutter im Schaft, wasserdichtes Leder, Abfederung im Fersenbereich, rutschfest, ölbeständig, Schnürsenkel in: orange/black, all orange und all black, EN 20345:2011 S1P SRC

40 – 48

8 1 € 35,–

❷ 30.341X **Result Work-Guard | R341X**

Sicherheitsschuhe Stealth

Obermaterial: Mikrofaser, Sohle: Gummi, Stahlkappe; Netzinnenfutter, Schaft aus Polyurethan, Gummisohle, wasserdicht, antistatisch, Schnürsenkel: black/white, black/orange und orange/black, EN 20345:2011 S1P SRA

40 – 47

8 1 € 56,–

❸ 30.344X **Result Work-Guard | R344X**

Sicherheitsschuhe „Strider"

Obermaterial: Nubukleder, Zwischensohle: Stahl, Sohle: Gummi; Antistatisch, Verstärkung im Knöchelbereich, gepolsterter Schaftrand und Zunge, Kratzschutz-Kappe, Ersatzschnürsenkel, EN 20345:2011 S1P

41 – 47

8 1 € 81,50

❹ 30.347X **Result Work-Guard | R347X**

Sicherheitsschuhe Shield

Obermaterial: Mikrofaser, Sohle: Gummi, Kappe: Polycarbonat; Gepolsterte Zunge, rutschfest, antistatisch, elastische Schnürsenkel, reflektierendes Detail, Abfederung im Fersenbereich, EN 20345:2011 S1P SRC

40 – 47

8 1 € 68,–

❺ 30.348X **Result Work-Guard | R348X**

Sicherheitsschuhe

Obermaterial: Polyurethan und Mesh, Sohle: Ethylenvinylacetat/Gummi, Schutzkappe: Kunststoff; Gummi Zehenschutz, atmungsaktiv, gepolsterte Zunge, Gummisohle, rutschfest, reflektierendes Detail, antistatisch, Schnürsenkel in all yellow, yellow/black, all black, durchschnittliches Gewicht pro Paar: 1kg, EN 20345:2011 S1P SRC

41 – 47

8 1 € 62,–

❻ 30.349F **Result Work-Guard | R349F**

Damen Sicherheitsschuhe

Obermaterial: Polyurethan & Mesh, Sohle: EVA/Gummi, Schutzkappe: Kunststoff; Zehenschutz aus Polyurethan Leder, gepolsterte Zunge, EVA/Gummi Sohle, rutschfest, reflektierendes Detail, antistatisch, Schnürsenkel in: all pink, pink/black, pink/grey, EN 20345:2011 S1P SRC

36 – 42

8 1 € 60,–

❼ 30.337X **Result Work-Guard | R337X**

Sicherheitsschuhe „Spark"

Obermaterial: Nubukleder, Zwischensohle: Kevlar Faser, Sohle: Gummi, Schutzkappe: Stahl; Antistatisch, SRC rutschhemmend, Abfederung im Fersenbereich, gepolsterte Zunge, sportlich geschnitten, EN 20345:2011 S1P

40 – 47

8 1 € 64,–

❽ 30.339X **Result Work-Guard | R339X**

Sicherheitsschuhe Blackwatch

Obermaterial: Nubukleder und Mesh, Zwischensohle: Kunststoff, Sohle: Gummi, Schutzkappe: Stahl; Rutschfest, ölbeständig, antistatisch, Schnürschlaufen, reflektierende Details, verstärkter gepolsterter Schaft und Zunge, Schutzkappe, Abfederung im Fersenbereich, atmungsaktiv, wasserdicht, EN 20345:2011 S3 SRC

40 – 47

8 1 € 69,–

❾ 30.342F **Result Work-Guard | R342F**

Sicherheitsschuhe „Reflect"

Zwischensohle: Kunststoff, Schutzkappe: Stahl; Antistatisch, 360° Verstärkung im Knöchelbereich, gepolsterter Schaftrand und Zunge, leichte zementierte Sohle aus Gummi, Ersatzschnürsenkel, EN 20345:2011 S1P SRA

37 – 42

8 1 € 64,–

❿ 30.342M **Result Work-Guard | R342M**

Sicherheitsschuhe „Reflect"

Zwischensohle: Kevlar, Schutzkappe: Stahl; Antistatisch, 360° Verstärkung im Knöchelbereich, gepolsterter Schaftrand und Zunge, leichte zementierte Sohle aus Gummi, Ersatzschnürsenkel, EN 20345:2011 S1P SRA

41 – 47

8 1 € 64,–

Die angegebenen Preise sind Richtpreise. Konkrete Preise entnehmen Sie bitte der aktuell gültigen Preisliste.



❶ 30.300X **Result Work-Guard | R300X**

Pilotenjacke „Sabre“
Außen: 320g/m² 100% Oxford Polyester mit PVC Beschichtung, Futter: 190T 100% Polyester Taffeta®, Wattierung: 160g/m² 100% Polyester
Weicher Stehkragen mit Microfleecefutter, Schlaufe zum Aufhängen, austauschbares Zugband am Reißverschluss in 4 Farben, tiefe Taschen vorne, halb abnehmbare linke Brusttasche als Veredelungszugang, rechte Brusttasche, Innentasche, Tasche am Ärmel mit Reißverschluss, verschweißte Nähte, elastische Rippbündchen an Ärmel und Bund, großzügiger Schnitt, reflektierende Paspelierung, D-Ring, wasserdicht (3.000mm Wassersäule), winddicht

XS – S – M – L – XL – XXL – 3XL – 4XL

10 5 € 50,–



❷ 30.305X **Result Work-Guard | R305X**

Vostex Workwear Parka
275g/m², Außen: 100% 300D Oxford Polyester mit PVC Beschichtung, Futter: 100% 210T Polyester Taffeta®, Wattierung: 100% Polyester
Kragen mit Trikotfutter, abzippbare Kapuze, 2 Wege Reißverschluss, Windblende mit Knöpfen und Klettverschluss, austauschbares Zugband am Reißverschluss in 4 Farben, 2 Taschen vorne mit Klettverschluss, Brusttasche außen und innen, verschweißte Nähte, Ärmelbündchen mittels Klettverschluss regelbar, innenliegende Rippstrickbündchen, reflektierende Paspelierung, Veredelungszugang über Rücken und linke Brust, 2.000mm Wassersäule, wasserdicht, winddicht

S – M – L – XL – XXL – 3XL – 4XL

10 5 € 63,–



❸ 30.335X **Result Work-Guard | R335X**



Workwear Gilet „X-Over“
Außen: 140g/m² 100% Polyester, Futter: 100% Polyester Fleece
Winddicht, verstellbare Kapuze im Stehkragen, innenliegende Windschutzblende, Kinnschutz, schwarze Details an Schultern und Hüfte, Brusttasche mit Reißverschluss, Innentasche, Blasebalgtaschen, gelbe Kontrastnähte, elastischer Bund, Veredelungszugang an der Seitennaht innen

XS – S – M – L – XL – XXL – 3XL – 4XL*

** nur in diesen Farben erhältlich*

10 5 € 47,50



❹ 30.306X **Result Work-Guard | R306X**

Vostex Bodywarmer
275g/m², Außen: 100% 300D Oxford Polyester mit PVC Beschichtung, Futter: 100% 210T Polyester Taffeta®, Wattierung: 100% Polyester
Großzügiger Schnitt, Kragen mit Trikotfutter, 2 Wege Reißverschluss, austauschbares Zugband am Reißverschluss in 4 Farben, innenliegende Windblende, Taschen vorne mit Klettverschluss und seitlichem Zugang zu Handwärmer, innenliegende Brusttasche, Brusttasche außen mit Reißverschluss, teilweise verschweißte Nähte, tiefe Armöffnungen mit elastischem Abschluss, reflektierende Paspelierung, Veredelungszugang über Rücken und linke Brust, 2.000mm Wassersäule, wasserdicht, winddicht

S – M – L – XL – XXL – 3XL – 4XL

10 5 € 44,50



❺ 30.309X **Result Work-Guard | R309X**

Workwear Shorts
Außen: 270g/m², 65% Polyester, 35% Baumwolle
Reißverschluss vorne mit Knopf, tiefe Seitentaschen, Cargotasche mit Klettverschluss, dehnbarer Bund, Handytasche, Gürtelschlaufen, Doppelnähte, komfortabler Schnitt, reflektierende Streifen an den Taschen, Zollstocktasche, Hammerschlaufe

S – M – L – XL – XXL – 3XL – 4XL

20 5 € 26,50



❻ 30.310X **Result Work-Guard | R310X**

Workwear Hose
270g/m², 65% Polyester, 35% Baumwolle, Kontrastmaterial: 210g/m², 100% Polyester
Taschen an den Knien für Kniepolster, 2 Seitentaschen, Handytasche und Zipptasche am linken Oberschenkel, Cargotasche, elastischer Bund, 2 Taschen hinten, Gürtelschlaufen, verstärkte Nähte, dreifache Nähte, Reflektorstreifen, komfortabler Schnitt, schwarze Kontrasteinsätze und rote Details, variable Beinlänge, verstärkte Kniepartie, winddicht, 60° waschbar

S – M – L – XL – XXL – 3XL – 4XL – 5XL

10 5 € 44,50



❼ 30.308X **Result Work-Guard | R308X**

Workwear Hose
Außen: 270g/m², 65% Polyester, 35% Baumwolle
Reißverschluss und Knopf, tiefe Seitentaschen, Seitentaschen mit Lasche und Klettverschluss, Handytasche, Hammerschlaufe, Doppelnähte, komfortabler Schnitt, 2“ Abschluss um die Länge einzustellen, Gürtelschlaufen, Zollstocktasche

S – M – L – XL – XXL – 3XL – 4XL – 5XL

20 10 € 34,50

Die angegebenen Preise sind Richtpreise. Konkrete Preise entnehmen Sie bitte der aktuell gültigen Preisliste.



❶ 30.124X **Result Work-Guard | R124X**

3-Lagen Softshell Ripstop Workwear Jacke
340g/m², 93% Polyester, 7% Elasthan, Mittelmembran Cordura®-Einsätze auf Schultern und Ellbogen für zusätzliche Strapazierfähigkeit, Paspelierung von 3M™ Scotchlite™, reflektierend an Schulterpasse, Ärmeltasche, verstellbarer, elastischer Kordelzug, Veredelungszugang über linke Brust, 8.000mm Wassersäule, 1.000g/m² in 24h, wasserdicht, atmungsaktiv
S – M – L – XL – XXL – 3XL – 4XL
10 5 € 54,–



❷ 30.315X **Result Work-Guard | R315X**

Workwear Stretch Jacke
Hauptmaterial: 380g/m², 3 Schichten Stoff, Außen: 80% Polyester 20% Baumwolle, Kontraststoff 94% Polyester Ripstop, 6% Elasthan, TPU Membran, Innen: 100% Polyester Mikrofleece, Ripp aus 100% Polyester
Stehkragen, Reißverschluss vorne, 2 Taschen mit Reißverschluss vorne, 1 außenliegende Brusttasche mit Reißverschluss, Rippstrickbündchen an Bund Ärmeln und auf Krageninnenseite, geformtes Rückenteil, Softshell Sweater Kombination, 1.000g/m² in 24h, atmungsaktiv, wasserabweisend, winddicht, Veredelungszugang über Reißverschluss an linker Brust
S – M – L – XL – XXL – 3XL
10 5 € 63,–



❸ 30.326X **Result | R326X**

Workwear Jacke
200g/m², Außen/Futter/Füllung: 100% Polyester 1.500mm Wassersäule, atmungsaktiv (2.000g/m² in 24h), windabweisend, hoher Fleece gefütterter Stehkragen mit abnehmbarer Kapuze, 2-Wege-Reißverschluss, 4 Außentaschen, 2 Innentaschen, verklebte Nähte, Windblende mit Druckknöpfen, reflektierendes Detail, verstellbarer Saum, verlängertes Rückenteil, gestepptes Futter mit Fleece, neutrales Größenlabel
XS – S – M – L – XL – XXL – 3XL – 4XL
10 5 € 66,–



❹ 30.118X **Result | R118X**

3-Lagen Kapuzen Softshell Jacke „Ice Fell"
310g/m², 93% Polyester, 7% Elasthan, Mittelmembran, Innen: Microfleece
Ripstop an Schultern und Ärmeln für besondere Strapazierfähigkeit, komplett gefütterte, wasserdichte Kapuze mit Klettverschluss und verstärktem Schild, Kinnschutz, Unterarmlüftung, 2 Seitentaschen, 2 Innentaschen, 1 Handytasche, Kordelzug im Saum, wasserdicht (8.000mm Wassersäule), atmungsaktiv (1.000g/m² in 24h), winddicht, weich und dehnbar, Veredelungszugang über Reißverschluss an linker Brust
XS – S – M – L – XL – XXL – 3XL
10 5 € 64,–



❺ 30.071X **Result Work-Guard | R71X**

Arbeitsjacke mit abnehmbaren Ärmeln
Außen: 600D schweres Oxford Taslan mit PU-Beschichtung, Innen: 160g/m² Thermo Protec Polyester Wattierung, Futter: 190T Nylon Taffeta®
Gefütterter Kragen, verstärkte Nähte mit zusätzlicher Zick-Zack-Naht an Taschen und besonders beanspruchten Stellen, 2 tiefe aufgesetzte Taschen vorne, 2 Brusttaschen mit Stifthalter, 1 Ärmeltasche, 2 Innentaschen, 2 D-Ringe, elastischer Bund an Arm und Saum, Veredelungszugang über Rücken und linke Brust, wasserabweisend, winddicht
S – M – L – XL – XXL – 3XL
10 5 € 63,–



❻ 30.072X **Result Work-Guard | R72X**

Workwear Parka
Außen: 600D schweres Oxford Taslan mit PU Außenbeschichtung, Innen: 160g/m² Thermo Protec Polyester Wattierung, Fleecefutter oben, unterer Bereich mit Taffeta® Futter
Verstärkte Nähte mit zusätzlicher Zick-Zack-Naht an Taschen und besonders beanspruchten Stellen, 2 tiefe Taschen vorne, 2 Brusttaschen mit Stifthalter, 1 Ärmeltasche, 2 Innentaschen, 2 D-Ringe, elastischer Armabschluss, verstellbarer Kordelzug an der Taille, Veredelungszugang über Rücken und linke Brust, wasserabweisend, winddicht
S – M – L – XL – XXL – 3XL
10 5 € 67,–

Die angegebenen Preise sind Richtpreise. Konkrete Preise entnehmen Sie bitte der aktuell gültigen Preisliste.

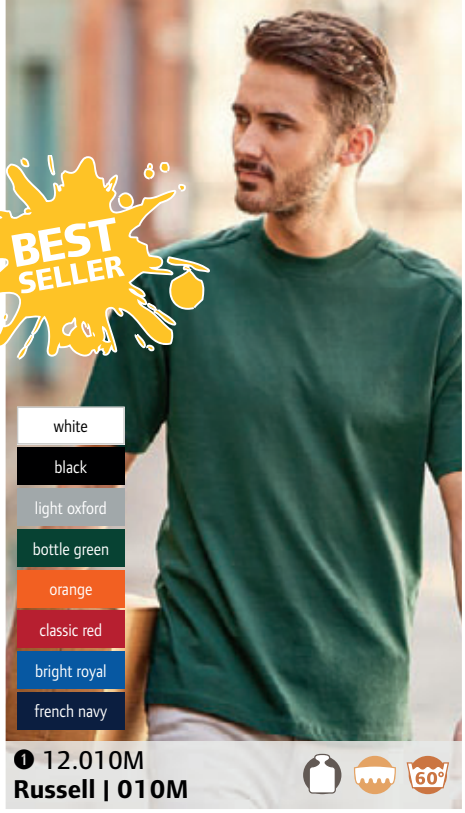

❶ 12.010M
Russell | 010M

Workwear T-Shirt
180g/m², 100% gekämmte ringgesponnene Baumwolle
Doppelschichtige Schulterpasse, Doppelnaht am Armausschnitt, strapazierfähige Qualität, trocknergeeignet, 60° waschbar
XS – S – M – L – XL – XXL – 3XL – 4XL
36 3 € 12,40



❷ 12.014M
Russell | 014M

Workwear Bodywarmer
260g/m², Außen: 65% Polyester, 35% Baumwoll-Canvas, 150g Polyesterwattierung, Innen: 100% Polyester
Riegel an stärker belasteten Stellen, Beschichtung mit DuPont™ Teflon®, verlängertes Rückenteil, große Taschen, durchgehender Reißverschluss mit Regenblende, Reißverschluss innen an linker Brust zur Veredelung, trocknergeeignet, 60° waschbar
XS – S – M – L – XL – XXL – 3XL – 4XL
12 1 € 50,–

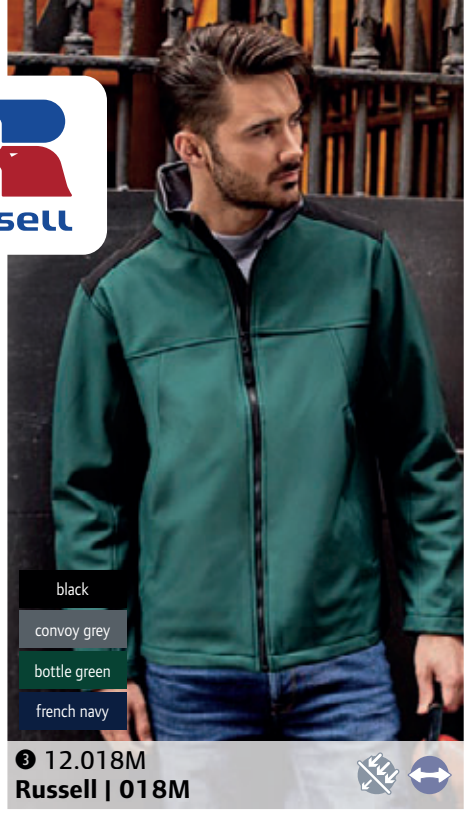

❸ 12.018M
Russell | 018M

Workwear 3-Lagen Softshell Jacke
400g/m², Außen: 96% Polyester, 4% Elasthan, 3-lagiges Softshell Material, Innen: Microfleece
Gewebeoberfläche mit Abperleffekt durch DuPont™ Teflon® DWR-Beschichtung, Schulterpartie, Ellbogen, Kragenbund und rückseitiger Bund in Kontrastfarbe Schwarz (schwarze Jacke vollständig in Schwarz), belastbarer YKK Vislon-Reißverschluss, innenliegende Regenblende, vertikale Reißverschlusstaschen vorne, unterteilte Innentaschen, Ärmelbund mit innenliegendem flexiblen Einsatz, Kordelzug im Bund, 5.000mm Wassersäule, 5.000g/m² in 24h, wasserabweisend, atmungsaktiv, winddicht
XS – S – M – L – XL – XXL – 3XL – 4XL
12 1 € 93,–

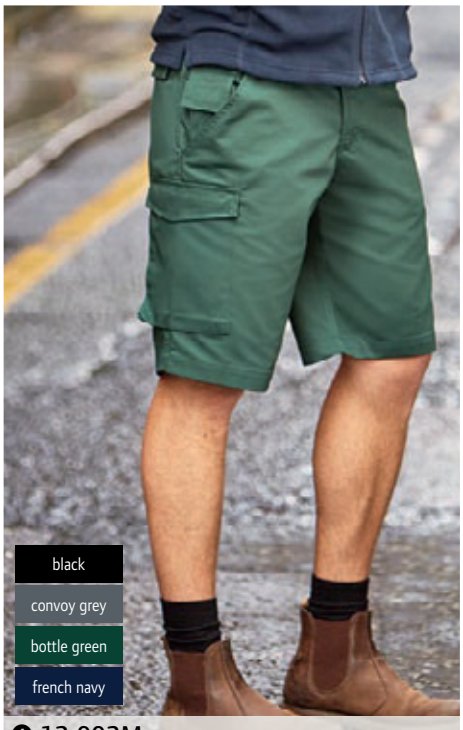

❹ 12.002M
Russell | 002M

Workwear Twill Shorts
245g/m², 65% Polyester, 35% Baumwoll-Twill
Riegel an stärker belasteten Stellen, elastischer Taillenbund für bequemen Sitz, 2 Gesäßtaschen mit Patten, Cargotasche am rechten Bein, Handytasche, Jeansgrößen
30 – 32 – 34 – 36 – 38 – 40 – 42 – 44 – 46
12 1 € 34,50



❺ 12.001M
Russell | 001M

Workwear Twill Hose
245g/m², 65% Polyester, 35% Baumwoll-Twill
Elastischer Taillenbund für bequemen Sitz, Riegel an stärker belasteten Stellen, 2 Gesäßtaschen mit Patten, Handytasche, in den Beinlängen 32 Zoll (12.B01M) und 34 Zoll (12.C01M) erhältlich, Jeansgrößen
30 – 32 – 34 – 36 – 38 – 40 – 42 – 44 – 46
12 1 € 37,–

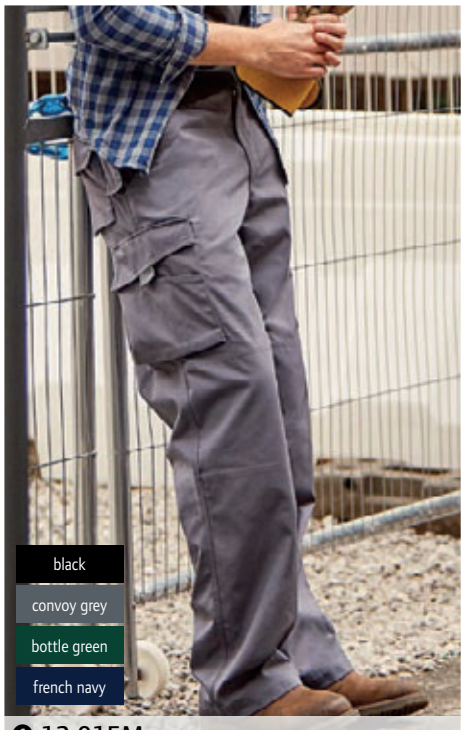

❻ 12.015M
Russell | 015M

Workwear Canvas Hose
260g/m², 65% Polyester, 35% Baumwoll-Canvas
Strapazierfähig, Riegel an stärker belasteten Stellen, 3-fach genähte Taschenöffnungen, 3-fach Nähte am Innenbein, YKK-Reißverschluss, Beschichtung mit DuPont™ Teflon®, Handytasche am Bund, Cargotasche am rechten Bein, in den Beinlängen 30 Zoll (12.A15M), 32 Zoll (12.B15M) und 34 Zoll (12.C15M) erhältlich, Jeansgrößen, 60° waschbar, trocknergeeignet
30 – 32 – 34 – 36 – 38 – 40 – 42 – 44 – 46
12 1 € 51,–

Die angegebenen Preise sind Richtpreise. Konkrete Preise entnehmen Sie bitte der aktuell gültigen Preisliste.

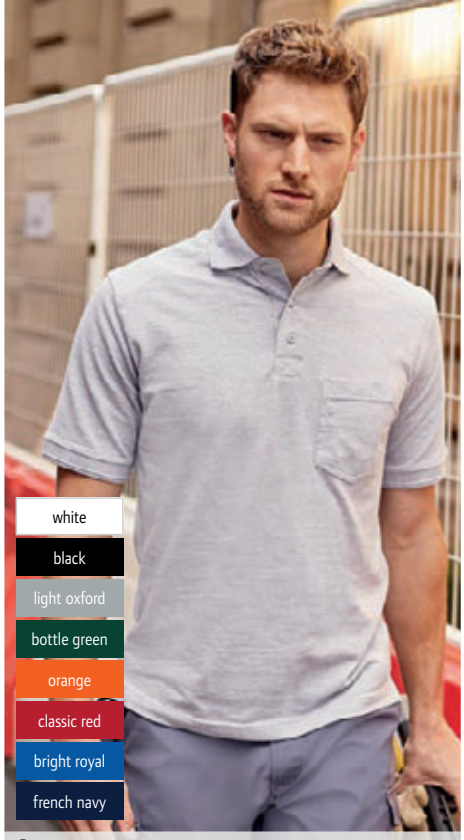

❶ 12.011M
Russell | 011M

Workwear Piqué Polo
215g/m², 100% ringgesponnene Baumwolle
Doppelschichtige Schulterpasse, Doppelnaht am Armausschnitt, Verstärkung an Knopfleiste und Seitenschlitzen, Brusttasche links, kunststoffüberzogene Metallknöpfe, Ersatzknopf, trocknergeeignet, 60° waschbar
XS – S – M – L – XL – XXL – 3XL – 4XL
36 | 3 € 21,10

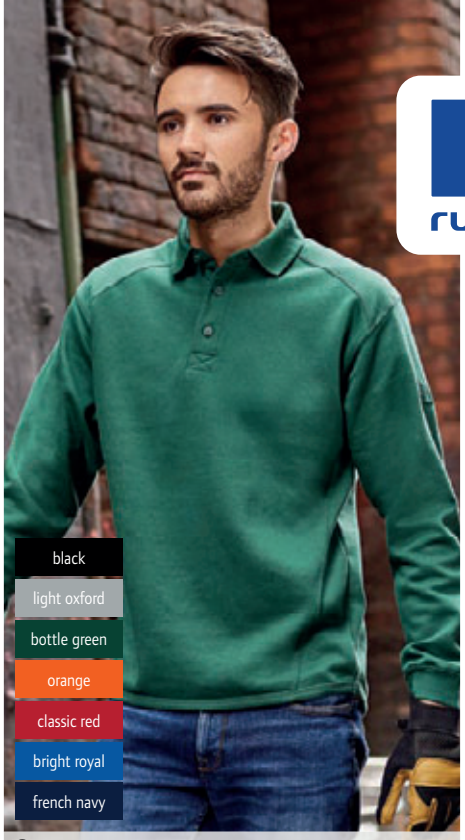

❷ 12.012M
Russell | 012M

Workwear Polo Sweater
300g/m², 80% gekämmte ringgesponnene Baumwolle, 20% Polyester
Kragen und 3er Knopfleiste, doppelschichtige Schulterpasse, fleckenabweisende SpotShield™-Beschichtung, verlängertes Rückenteil, elastischer Stifthalter oben am Ärmel, kunststoffüberzogene Metallknöpfe, trocknergeeignet, 60° waschbar
XS – S – M – L – XL – XXL – 3XL – 4XL
24 | 3 € 33,50

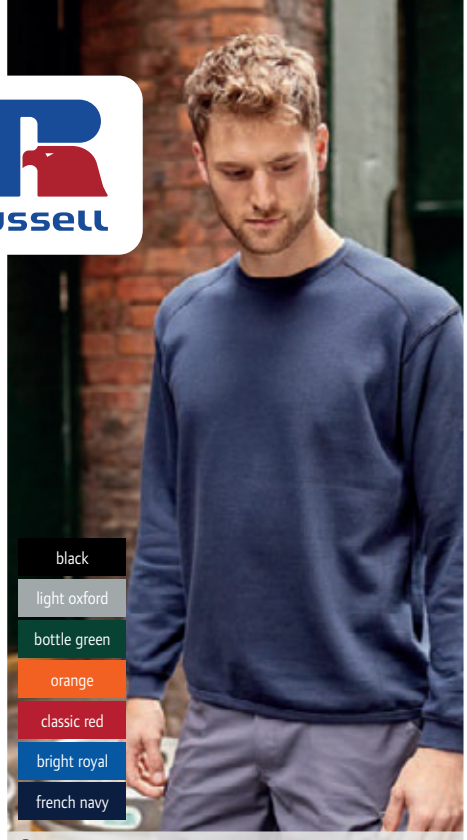

❸ 12.013M
Russell | 013M

Workwear Sweater
300g/m², 80% gekämmte ringgesponnene Baumwolle, 20% Polyester
Doppelschichtige Schulterpasse, fleckenabweisende SpotShield™-Beschichtung, verlängertes Rückenteil, elastischer Stifthalter oben am Ärmel, trocknergeeignet, 60° waschbar
XS – S – M – L – XL – XXL – 3XL – 4XL
24 | 3 € 29,10



❹ 28.033X
Result Winter Essentials | RC033X



❺ 33.3040
Atlantis | Helpy



❻ 33.3050
Atlantis | Workout



❼ 33.3060
Atlantis | Freedom Reflect

❹ 28.033X
Result Winter Essentials | RC033X
Strickmütze mit Thinsulate Futter
340g/m², 100% Polyacrylstrick
Schwerer Rippstrick mit Wasserschutzbeschichtung von Scotchguard™, variabler Umschlag, Thinsulate® Futter, Thinsulate® Label seitlich, waschbar
onesize
150 | 25 € 5,70

❺ 33.3040 **Atlantis | Helpy**
Sicherheits 5 Panel Kappe
100% Polyester, Schweißband: 65% Polyester, 35% Baumwolle
Verstärktes Frontpanel, reflektierender Streifen und Knopf, umstickte Luftlöcher, Klettverschluss
onesize
144 | 24 € 7,30

❻ 33.3050 **Atlantis | Workout**
Sicherheits Strickmütze
100% Polyacryl
Mütze mit Umschlag, Reflektions-Streifen, 2-lagig
onesize
200 | 50 € 4,85

❼ 33.3060 **Atlantis | Freedom Reflect**
Sicherheits Schlauchtuch
100% Polyester
Vielfältige Tragemöglichkeiten, ideal für Arbeit und Sport, Reflektions-Streifen, Maße: 49x25cm
onesize
576 | 144 € 4,30

Die angegebenen Preise sind Richtpreise. Konkrete Preise entnehmen Sie bitte der aktuell gültigen Preisliste.



❶ 25.1721
SOL'S | Mercure Pro



❷ 25.1722
SOL'S | Signal Pro

❶ 25.1721
SOL'S | Mercure Pro
Sicherheits T-Shirt
150g/m², 100% Polyester, Mesh, EN20471 Klasse II zertifiziert Rundhalsausschnitt, 2 horizontale und 2 vertikale breite Reflektionsstreifen für optimale Sichtbarkeit
S – M – L – XL – XXL – 3XL – 4XL – 5XL
100 5 € 16,15

❷ 25.1722
SOL'S | Signal Pro
Sicherheits Polo
150g/m², 100% Polyester, Mesh, EN20471 Klasse II zertifiziert Strickkragen, Knopfleiste mit 3 Knöpfen, 2 horizontale und 2 vertikale breite Reflektionsstreifen für optimale Sichtbarkeit, Seitenschlitze
S – M – L – XL – XXL – 3XL – 4XL – 5XL
50 5 € 21,10



❸ 30.200X
Result Core | R200X

Warnweste
120g/m², 100% Polyester
Entspricht den Anforderungen für ISOEN20471:2013, Klasse 2, Säume grau eingefasst, 50mm breite aufgenähte Sicherheitsbänder, großzügiger Schnitt
S/M – L/XL – XXL/3XL
50 10 € 4,40



❹ 02.0200
James & Nicholson | JN 200

Warnweste
100% Polyester
Fluoreszierendes Material zertifiziert nach EN ISO 20471:2013 Klasse 2, reflektierende Streifen, Weste kann in separatem Beutel verstaut werden
onesize
100 1 € 4,70



❺ 02.0815
James & Nicholson | JN 815

Sicherheitsweste für Erwachsene
100% Polyester
Reflektorstreifen quer auf Vorder- und Rückseite, praktischer Klettverschluss, EN ISO 20471 : 2013 Klasse 2
onesize
100 1 € 4,–

❻ 30.200J
Result Core | R200J

Kinder Warnweste
120g/m², 100% Polyester
Getestet nach der Richtlinie EN1150-89-686-EEC, Säume grau eingefasst, 50mm breite aufgenähte Sicherheitsbänder, großzügiger Schnitt
4-6, 7-9, 10-12
50 10 € 3,80

❼ 02.200K
James & Nicholson | JN 200K

Kinder Warnweste
100% Polyester
Leicht zu bedrucken, Kinder-Sicherheits-Weste nach EU-Richtlinien, fluoreszierendes Material zertifiziert nach EN ISO 20471:2013 mit reflektierenden Streifen, Weste kann in separatem Beutel verstaut werden
onesize
100 1 € 4,70

❽ 02.815K
James & Nicholson | JN 815K

Kinder Sicherheits Weste
100% Polyester
Einheitsgröße, Reflektorstreifen quer auf Vorder- und Rückseite, praktischer Klettverschluss, EN ISO 20471:2013 Klasse 2 zertifiziert
onesize
100 1 € 4,–

Die angegebenen Preise sind Richtpreise. Konkrete Preise entnehmen Sie bitte der aktuell gültigen Preisliste.



❶ 30.117X
Result | R117X

Sicherheits Softshell Jacke
310g/m², Außen: 100% Polyester, Membran, Innen: 100% Polyester Microfleece, unteres Futter: 100% Taffeta® Stretch Stoff, verlängertes Rückenteil, ISOEN20471:2013, Klasse 2 zertifiziert, 6 Multifunktions-Taschen, 50mm breite Reflektionsbänder, wind- und wasserabweisend (5.000mm Wassersäule), atmungsaktiv (3.000g/m² in 24h), Hinweis: Jacke sollte aus Sicherheitsgründen immer geschlossen getragen werden

S – M – L – XL – XXL – 3XL

10 | 1 € 56,–



❷ 30.018X
Result | R18X

Sicherheits Jacke
Außen: 210g/m², 100% Oxford Polyester mit PU-Beschichtung, Innen: 160g/m² Polyester Wattierung, Futter: 190T Polyester im Diamantstepp
ISOEN20471:2013, Klasse 3 zertifiziert, versiegelte Nähte, nahtloser Schulterbereich für gute Wasserableitung, verdeckte Kapuze im Kragen, Lüftungsschlitze am Unterarm, Windbremse an der Innenseite, 2 große Vordertaschen mit Patte, 1 Innentasche, 1 Handytasche, 50mm breite aufgenähte reflektierende 3M™ Scotchlite™ Bänder, Reißverschluss im Rückenfutter, 3.000mm Wassersäule, wasserdicht, winddicht

S – M – L – XL – XXL – 3XL

10 | 5 € 50,–



❸ 30.217X
Result Core | R217X

Sicherheits Winter Blouson
Außen: 300D Oxford Polyester mit PU-Beschichtung, Innen: 100% Polyester, Steppfutter aus 190T Polyester mit Wattierung
ISOEN20471:2013, Klasse 3 zertifiziert, versiegelte Nähte, robust und strapazierfähig, verdeckte Kapuze im Kragen, Windblende am Reißverschluss, 1 Innentasche, 2 Außentaschen, elastischer Saum, 50mm breite aufgenähte Reflektionsbänder, 1.000mm Wassersäule, wasserdicht, winddicht

S – M – L – XL – XXL – 3XL

10 | 5 € 36,–



❹ 30.218X
Result Core | R218X

ISOEN20471:2013 Sicherheits Parka
Außen: 300D Oxford Polyester mit PU-Beschichtung, Innen: Steppfutter aus 190T Polyester mit Wattierung
Erfüllt ISOEN20471:2013, Klasse 3, versiegelte Nähte, robust und strapazierfähig, verdeckte Kapuze im Kragen, Windblende am Reißverschluss, 1 Innentasche, 2 Außentaschen, 50mm breite aufgenähte Reflektionsbänder, Reißverschluss im Rückenfutter, 1.000mm Wassersäule, wasserdicht, winddicht

S – M – L – XL – XXL – 3XL

10 | 5 € 36,–



neon yellow

❺ 47.2204
Halfar | 1812204

Zugbeutel REFLEX
900D Polyester
Hauptfach mit Kordelzug, leuchtend neon gelbes Hauptmaterial mit 3M® Reflex-Streifen, Maße: 33x43cm

onesize

100 | 1 € 9,–

neon yellow

❻ 47.2205
Halfar | 1812205

Umhängetasche REFLEX
900D Polyester
Großes Hauptfach, flaches Einsteckfach mit Organizerelementen, Reißverschlusstasche auf dem Überschlag, längenverstellbarer Schultergurt mit genähtem Schulterpolster, leuchtend neon gelbes Hauptmaterial mit 3M® Reflex-Streifen, Maße: 35x28x12cm

onesize

25 | 1 € 19,40

neon yellow

❼ 47.2206
Halfar | 1812206

Rucksack REFLEX
900D Polyester
Haupt- und Vorfach mit 2-Wege-Reißverschluss und Regenpatte, innen Netzfach, gepolstertes Einsteckfach, Kopfhörerausgang, gepolsterter Rücken und Träger, höhenverstellbarer Brustgurt, leuchtend neon gelbes Hauptmaterial mit 3M® Reflex-Streifen, Maße: 27x42x15cm

onesize

10 | 1 € 26,–

Die angegebenen Preise sind Richtpreise. Konkrete Preise entnehmen Sie bitte der aktuell gültigen Preisliste.

new brand

BABYBUGZ



71.0033 **Babybugz | BZ33** 71.0032 **Babybugz | BZ32**

Underwear, Baby & Towels

61 verschiedene Modelle aus den Bereichen Baby, Handtücher und Unterwäsche
11 Neuheiten

6 neue Farben bei bestehenden Produkten

Top Verkaufsartikel

Materialgewicht (spielt eine Rolle für Veredelungsmöglichkeiten):
Artikel aus T-Shirt Stoff gelten ab 180g/m² als **heavy**

60° waschbar

antibakteriell – Ausrüstungsverfahren um die Vermehrung von Bakterien und Pilzen zu hemmen und dadurch die Geruchsentwicklung zu reduzieren

feuchtigkeitsregulierend – Schweiß wird an der Stoffinnenseite als Wasserdampf aufgenommen und an die Oberfläche transportiert, um dort zu verdunsten

Baumwolle ist eine Naturfaser, die sich durch hohe Feuchtigkeitsaufnahme, angenehmen Griff und gute Färbbarkeit auszeichnet.

Gekämmte Baumwolle wird vor dem Spinnen parallelisiert und kurze Fasern werden entfernt. Dadurch wird das Garn hochwertiger, feiner, kräftiger und gleichmäßiger, die Oberfläche ebenmäßiger.
Ringgesponnene Baumwolle ist weicher, glatter und glänzender als Open End (rotorgesponnenes) Garn.
Gebürstete Baumwolle – durch Bürsten des Stoffs richten sich die losen Faserenden leicht auf, dies sorgt für einen weicheren Griff

Einlaufvorbehandlung – Dieses Verfahren wird angewandt, um sicherzustellen, dass Artikel nach dem Waschen nur in geringem Ausmaß (Toleranzwerte) einlaufen.

Polyester – meist produzierte Synthetikfaser, Eigenschaften: hohe Zugfestigkeit, Feinheit, gute Formstabilität, geringe Feuchtigkeitsaufnahme, gutes Waschverhalten, sehr gute Lichtbeständigkeit

Polyamid (Nylon) – Synthetikfaser mit hoher Zug- und Scheuerfestigkeit

Stretch – kennzeichnet dehnbare Stoffe:
Elasthan – Synthetikfaser, die in geringen Mengen eingesetzt wird, um eine höhere Dehnbarkeit und Formbeständigkeit des Artikels zu erreichen
Lycra® - eingetragene Marke, Elasthanfaser



Single Jersey – fein gestricktes, leicht dehnbares, atmungsaktives Material, Innen- und Außenseite sehen unterschiedlich aus (Rechts/Links Ware).

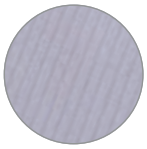

Rippstrick – Rechts/Rechts Ware, Vorder- und Rückseite des Stoffes sehen gleich aus, hohe Elastizität, geringe Materialdichte, Unterscheidung zwischen 1x1 Ripp (abwechselnd links und rechts gestrickt) und 2x2 Ripp (abwechselnd 2 linke und 2 rechte Maschen)

Frottier – dieses Baumwollgewebe ist der typische Handtuchstoff. Charakteristisch sind die ein- oder beidseitig sichtbaren kleinen Schlingen. Eigenschaften: weiches, voluminöses, saugfähiges Material

Walkfrottier – Gewebe aus feinen Einfachgarnen. Durch eine spezielle Nachbehandlung werden die Florschlingen verdreht und miteinander verschlungen, wodurch das Gewebe sehr weich und saugfähig wird. Außerdem ist das Gewebe widerstandsfähiger gegen das Herausziehen von Schlingen als Zwirnfrottier.

In Abhängigkeit vom Verwendungszweck werden verschiedene Bezeichnungen für Handtücher verwendet. Saunatuch, (Gäste) Handtuch, Badetuch, Strandtuch und Duschtuch unterscheiden sich durch ihre Maße, die jeweils auf einen spezifischen Verwendungszweck abgestimmt sind.

Zertifizierungen:

Babykleidung aus **Bio-Baumwolle** findet sich in den Kollektionen von Babybugz und SOL'S.
Alle Marken in dieser Kategorie haben **Oeko-Tex Standard 100** Zertifizierungen. Anhand der einzelnen Zertifikate kann überprüft werden, welche Artikel zertifiziert sind.

Weitere Informationen zu Zertifizierungen, Textilvereinigungen und Initiativen entnehmen Sie bitte der detaillierten Information auf den Seiten 2-3.

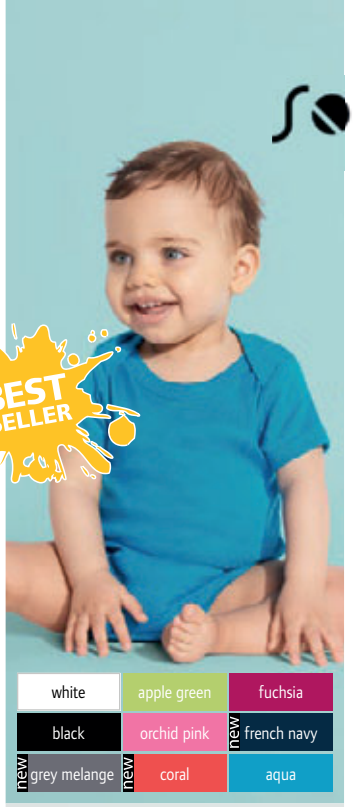



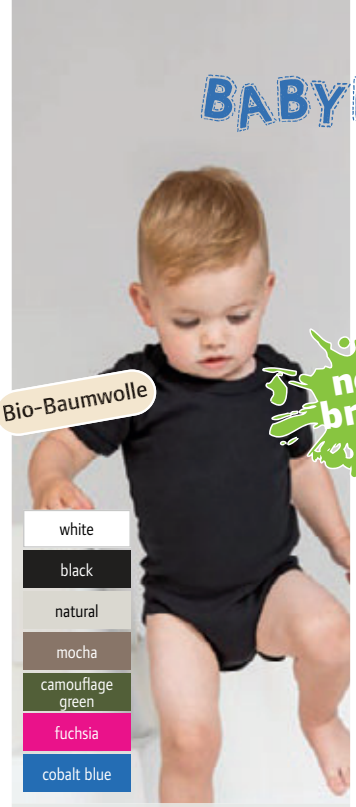



❶ 25.0583
SOL'S | Bambino

Baby Body
180g/m², 100% gekämmte ringgesponnene Baumwolle
1x1 Feinripp, dehnbar, überlappender bequemer Halsausschnitt, Rippeinfassung an Hals Arm und Bein, Druckknöpfe im Schritt
3-6, 6-12, 12-18, 18-23
100 | 10 € 8,20

❷ 25.1192 SOL'S
Organic Bambino

Bio Ripp Baby Body
220g/m², 100% gekämmte ringgesponnene Bio-Baumwolle, 1x1 Feinripp
Überlappender bequemer Halsausschnitt, Rippeinfassung an Hals Arm und Bein, Druckknöpfe im Schritt, dehnbarer Stoff
3-6, 6-12, 12-18
100 | 10 € 9,95

❸ 71.0010
Babybugz | BZ10

Baby Body
200g/m², 100% gekämmte Bio-Baumwolle, mocha: 60% Bio-Baumwolle, 40% Polyester
Weiches und dehnbares Material, überlappender Rundhalsausschnitt, Einfassung an Ausschnitt Ärmeln und Beinen, 3 Ton-in-Ton Druckknöpfe im Schritt
0-3, 3-6, 6-12, 12-18
50 | 5 € 9,10

❹ 71.0030
Babybugz | BZ30

Baby Body langarm
200g/m², 100% gekämmte ringgesponnene Bio-Baumwolle, Interlock
Weiches dehnbares Material, überlappender Rundhalsausschnitt, Tear-Off Label, Einfassung an den Ärmelenden, Ton-in-Ton Druckknöpfe im Schritt
0-3, 3-6, 6-12, 12-18*
** nur in diesen Farben erhältlich*
50 | 5 € 11,30

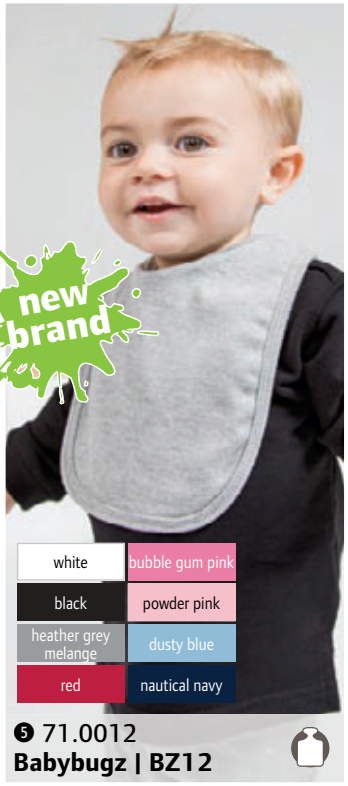







❺ 71.0012
Babybugz | BZ12

Baby Lätzchen
200g/m², 100% Baumwolle, heather grey: 85% Baumwolle, 15% Polyester, Interlock
Doppellagig, Klettverschluss im Nacken, Einfassung an den Rändern
onesize
100 | 10 € 6,80

❻ 20.K832
Kariban | K832

Baby Wende Lätzchen
180g/m², Single Jersey, 100% Baumwolle, enzymgewaschen
Doppelt gelegter Stoff mit Einfassung, Stoffbänder zum Verschließen, beidseitig verwendbar, Maße: 22x23cm
onesize
100 | 10 € 4,10

❼ 20.K830
Kariban | K830

Baby Kapuzen Strampelanzug
85% Baumwolle, 15% Viskose, French Terry
Öffnung mit Reißverschluss und Druckknöpfen vorne, Kapuze mit Kontrastfutter, Rippbündchen an Arm- und Beinabschluss
3M – 6M – 9M – 12M – 18M
10 | 1 € 27,70

❽ 20.K124
Kariban | K124

Baby Badehandtuch
100% Baumwolle, Frottier
Mit Kapuze, Kontrasteinfassung, Maße: 77x77cm
onesize
50 | 1 € 16,75

Die angegebenen Preise sind Richtpreise. Konkrete Preise entnehmen Sie bitte der aktuell gültigen Preisliste.



❶ 71.0002
Babybugz | BZ02

Baby T-Shirt
200g/m², 100% Bio-Baumwolle, heather grey: 85% Bio-Baumwolle, 15% Polyester, Interlock, mocha: 60% Bio-Baumwolle, 40% Polyester
Weiches dehnbares Material, 2 Ton-in-Ton Druckknöpfe an der Schulter
0-3, 3-6, 6-12, 12-18*
** nur in diesen Farben erhältlich*
50 5 € 8,30

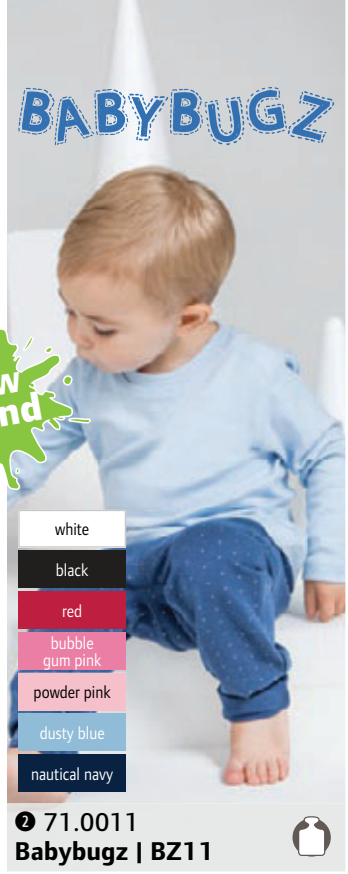

❷ 71.0011
Babybugz | BZ11

Baby T-Shirt langarm
200g/m², 100% Baumwolle, Interlock
Weiches dehnbares Material, 2 Ton-in-Ton Druckknöpfe an der Schulter
3-6, 6-12, 12-18, 18-24
50 5 € 8,70

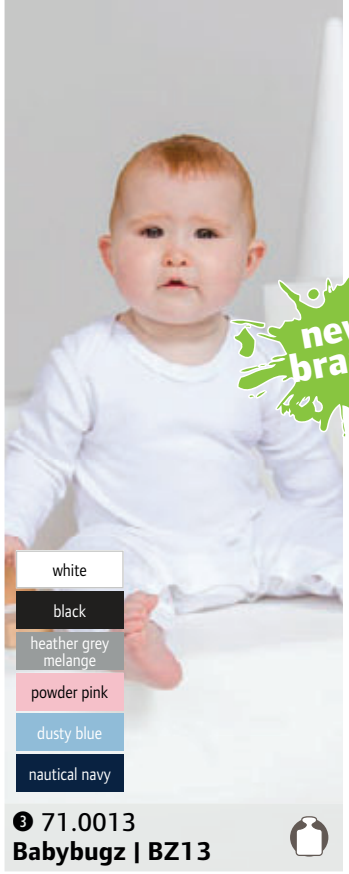

❸ 71.0013
Babybugz | BZ13

Baby Strampler
200g/m², 100% Baumwolle, heather grey: 85% Baumwolle, 15% Polyester, Interlock
Weiches dehnbares Material, überlappender Rundhalsausschnitt, Einfassungen an Ärmel- und Beinenden, Ton-in-Ton Druckknöpfe an den Innenseiten der Beine und im Schritt
3-6, 6-12, 12-18
50 5 € 13,30

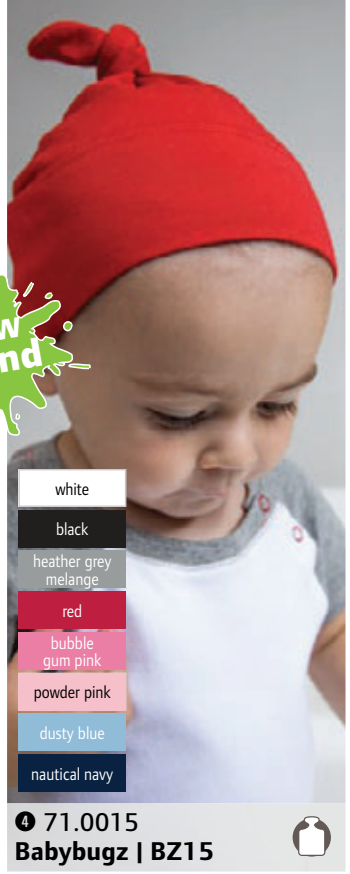

❹ 71.0015
Babybugz | BZ15

Babymütze
200g/m², 100% Baumwolle, heather grey: 85% Baumwolle, 15% Polyester, Interlock
Weiches dehnbares Material, breites doppellagiges Band, Knoten am Mützenende
onesize
100 10 € 5,80



❺ 71.0033
Babybugz | BZ33

Baby Jogginghose
250g/m², 80% Baumwolle, 20% Polyester, heather grey: 84% Baumwolle, 16% Polyester
Legere Harem-Passform, angedeuteter Kordelzug am Bund, breiter und weicher elastischer Ripp-Bund, Tear-Off Label, extra lange Rippbündchen am Fußende („wächst mit"), keine Nähte an Vorder- und Rückseite, innen angeraut
6-12, 12-18, 18-24, 2-3
20 5 € 11,70



❻ 71.0032
Babybugz | BZ32

Baby Kapuzen Sweatjacke
250g/m², 80% Baumwolle, 20% Polyester, heather grey: 84% Baumwolle, 16% Polyester
Flatlock-Nähte, 3-teilige Kapuze, angedeutete Kordel, naturfarbenes Fischgrät-Nackenband, Tear-Off Label, veredelbarer Einsatz im Nacken, Kängurutaschen, gerader Saum mit Seitenschlitzen und verlängertem Rücken, innen angeraut
6-12, 12-18, 18-24, 2-3
20 5 € 15,70



❼ 71.0046
Babybugz | BZ46

Baby Leggings gestreift
200g/m², 100% Bio-Baumwolle, white/heather grey: 92% Bio-Baumwolle, 8% Viscose
Weiches und dehnbares Material, garngefärbte schmale Streifen, leicht tiefer geschnittener Schritt, elastisches Bündchen, keine Mittelnaht, runder Zwickel, Tear-Off Label
3-6, 6-12, 12-18
100 10 € 10,70



❽ 71.0047
Babybugz | BZ47

Baby Kapuzen T-Shirt gestreift
200g/m², 100% Bio-Baumwolle, white/heather grey: 92% Bio-Baumwolle, 8% Viscose
Weiches dehnbares Material, garngefärbte schmale Streifen, Knopfleiste mit 5 Ton-in-Ton Druckknöpfen an der Vorderseite, 3-teilige doppellagige Kapuze, gerader Bund mit Seitenschlitzen, im Nacken verstärkt, veredelbarer Einsatz im Nacken, Tear-Off Label
3-6, 6-12, 12-18
100 10 € 17,30

Die angegebenen Preise sind Richtpreise. Konkrete Preise entnehmen Sie bitte der aktuell gültigen Preisliste.



❶ 02.0206
James & Nicholson | JN 206

Coolmax® Sport Sneaker Socken
40% Baumwolle, 40% Polyester, 17% Polyamid, 3% Elasthan
Atmungsaktiv und feuchtigkeitsregulierend, antibakterielle Ausrüstung, ergonomische rechts/links Form, handgekettelte Spitze
35-38, 39-41, 42-44, 45-47
100 10 € 3,60

❷ 02.0207
James & Nicholson | JN 207

Coolmax® Business Socken
40% Baumwolle, 40% Polyester, 17% Polyamid, 3% Elasthan
Atmungsaktiv und feuchtigkeitsregulierend, handgekettelte Spitze, ergonomische rechts/links Form
35-38, 39-41, 42-44, 45-47
100 10 € 4,40

❸ 20.K810
Kariban | K810

Business Socken
98% gekämmte Baumwolle, 2% Elasthan
Halbhoch, breiter gerippter Abschluss für einen idealen Tragekomfort
39/42 – 43/46
200 5 € 5,25



❹ 02.0209
James & Nicholson | JN 209

CoolDry® Sneaker Socken
84% Polyester Cooldry, 15% Polyamid, 1% Elasthan
Atmungsaktiv und feuchtigkeitsregulierend, leicht gestrickt, handgekettelte Spitze, ergonomische rechts/links Form
35-38, 39-41, 42-44, 45-47
100 10 € 4,10

❺ 02.0210
James & Nicholson | JN 210

Sport Socken kurz
76% Polyester, 22% Polyamid, 2% Elasthan
Atmungsaktiv und feuchtigkeitsregulierend, ergonomische rechts/links Form, handgekettelte Spitze, verstärkter Ristbereich, Fersen- Zehen- und Fußbettpolsterung
35-38, 39-41, 42-44, 45-47
100 10 € 4,80

❻ 20.K813
Kariban | K813

Socken
98% mercerisierte Baumwolle, 2% Elasthan
Feiner Strick, weicher Rippbund
39/42 – 43/46
200 5 € 5,35



❼ 05.9691
Stedman | Boxers „Dexter“

Boxershorts „Dexter“ 2er Pack
195g/m², 92% gekämmte ringgesponnene Baumwolle, 8% Elasthan, Single Jersey, Full Feeder
Enge Boxershorts mit kurzem Bein, breites Gummiband mit Stedman®-Logo, 2er Pack
S – M – L – XL – XXL
12 2 € 19,75

❽ 05.9692
Stedman | Briefs „Dexter“

Herren Slip „Dexter“ 2er Pack
195g/m², 92% gekämmte ringgesponnene Baumwolle, 8% Elasthan, Single Jersey, Full Feeder
Klassischer Herrenslip, breites Gummiband mit Stedman®-Logo, 2er Pack
S – M – L – XL – XXL
12 2 € 16,45

❾ 16.7018
F.O.L. | Classic Sport 2-Pack

Herren Sport Slip 2er Pack
155g/m², 95% Baumwolle, 5% Elasthan
Klassische Slipform, geprägtes breites Gummiband am Saum, hoher Beinausschnitt
S – M – L – XL – XXL
40 2 € 13,10

Die angegebenen Preise sind Richtpreise. Konkrete Preise entnehmen Sie bitte der aktuell gültigen Preisliste.

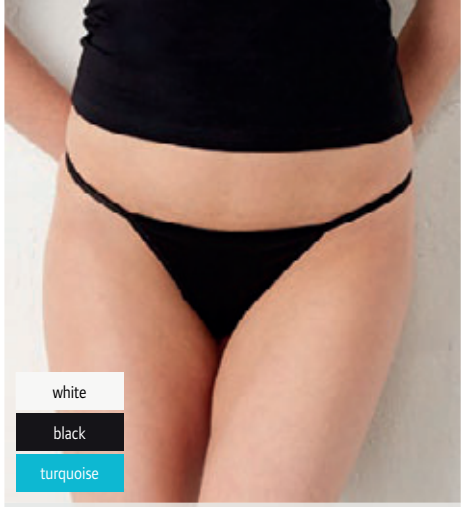

❶ 06.0301
Bella + Canvas | 301

Damen Spandex Tanga
200g/m², 95% gekämmte ringgesponnene Baumwolle, 5% Spandex
Für den täglichen Komfort, femininer Schnitt, Doppelstepp-stich-Randeinfassung mit elastischem Satinband, tief sitzende Passform
S – M – L
72 | 0 | € 6,90

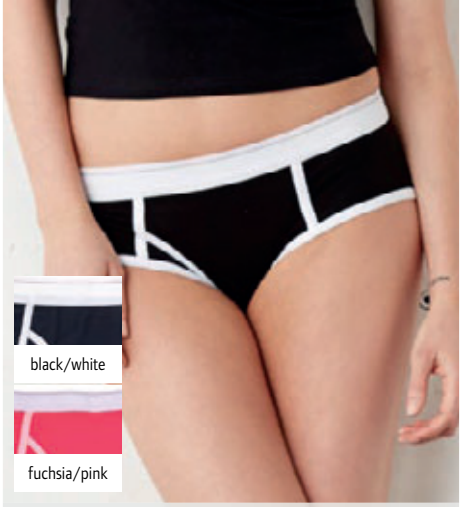

❷ 06.0304
Bella + Canvas | 304

Damen Spandex Boyfriend Slip
200g/m², 95% gekämmte ringgesponnene Baumwolle, 5% Spandex
Breites Elastikband, farbige Einfassungen, tief sitzende Passform
S – M – L
24 | 0 | € 9,20

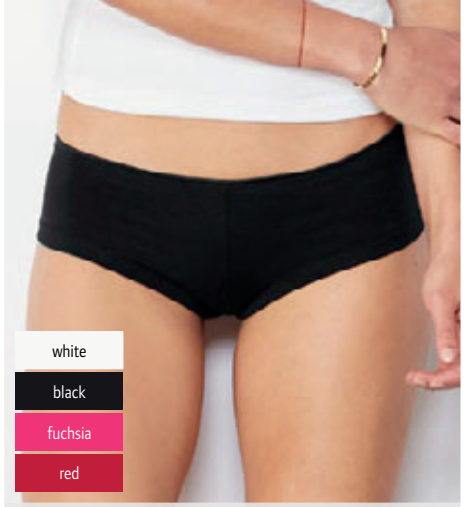

❸ 06.0491
Bella + Canvas | 491

Damen Spandex Shortie
200g/m², 95% gekämmte ringgesponnene Baumwolle, 5% Elasthan
Bund mit Satinband, feminine Details
S – M – L
36 | 0 | € 8,–

BELLA+CANVAS
LOS ANGELES



❹ 16.7082
F.O.L. | Underwear T-Shirts 3-Pack

3er Pack T-Shirts im Polybag
135g/m², 100% Baumwolle
Rippstrickausschnitt mit Nackenband, verpackt zu 3 Stück im „Fruit of the Loom" Polybag
S – M – L – XL – XXL
36 | 1 | € 12,50

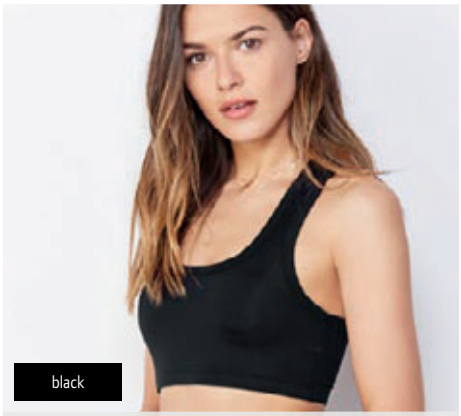

❺ 06.0970
Bella + Canvas | 970

Damen Spandex Sport BH
255g/m², 90% Nylon, 10% Spandex
Doppeltes Gewebe für optimalen Halt, Einfassung an Hals- und Armausschnitt, Ringerrücken, elastischer Abschluss
S – M – L
36 | 0 | € 20,70



❻ 20.K800
Kariban | K800

Herren Boxer Shorts
160g/m², 95% Baumwolle, 5% Elasthan
Hautnah geschnitten, elastischer Stoff, Gummibund in Kontrastfarbe mit Streifen
S – M – L – XL – XXL
100 | 1 | € 5,90



❼ 16.7020
F.O.L. | Classic Shorty 2-Pack

Herren Shorty 2er Pack
155g/m², 95% Baumwolle, 5% Elasthan
Boxer-Stil mit kurzen Beinen, geprägtes breites Gummiband am Saum
S – M – L – XL – XXL
40 | 2 | € 16,20



❽ 16.7026
F.O.L. | Classic Boxer 2-Pack

Herren Boxer Short 2er Pack
155g/m², 95% Baumwolle, 5% Elasthan
Enge Boxer Form mit längerem Bein, Eingriff, geprägtes breites Gummiband
S – M – L – XL – XXL
40 | 2 | € 17,95

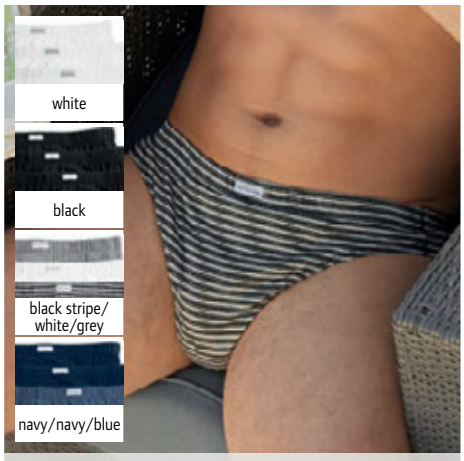

❾ 16.7012
F.O.L. | Classic Slip 3-Pack

Herren Slip 3er Pack
150g/m², 100% Baumwolle
Klassische Form, elastischer Bund, gesticktes Label auf dem Bund
S – M – L – XL – XXL
40 | 3 | € 14,85

Die angegebenen Preise sind Richtpreise. Konkrete Preise entnehmen Sie bitte der aktuell gültigen Preisliste.



white	mid grey	lime green	orange	red	dark purple	royal
black	light grey	light yellow	sunny lime	indian red	light blue	navy
graphite	dark green	gold yellow	magenta	light pink	cobalt	turquoise

❶ 03.0420
Myrtle Beach | MB 420

Gäste Handtuch
420g/m², 100% Baumwolle
Aus weichem Walkfrottier, Maße: 30x50cm
onesize
250 25 € 3,50

❷ 03.0421
Myrtle Beach | MB 421

Handtuch
420g/m², 100% Baumwolle
Aus weichem Walkfrottier, Größe: 50x100cm
onesize
50 5 € 11,–

❸ 03.0422
Myrtle Beach | MB 422

Badetuch
420g/m², 100% Baumwolle
Aus weichem Walkfrottier, Maße: 70x140cm
onesize
24 3 € 19,90

❹ 03.0423
Myrtle Beach | MB 423

Saunatuch
420g/m², 100% Baumwolle
Aus weichem Walkfrottier, Größe: 70x180cm
onesize
18 1 € 27,80

❺ 03.0424
Myrtle Beach | MB 424

Badetuch
420g/m², 100% Baumwolle
Aus weichem Walkfrottier, Maße: 100x150cm
onesize
18 1 € 29,90



white	silver	natural	burgundy	dark navy	mint

❻ 03.0426
Myrtle Beach | MB 426

Gäste Handtuch
500g/m², 100% gebürstete ringgesponnene Baumwolle
Aus weichem Walkfrottier, ohne Bordüre, mit Cord-Struktur-Einfassung an den Enden, besonders gute Saugfähigkeit, Maße: 30x50cm
onesize
250 25 € 6,70

❼ 03.0427
Myrtle Beach | MB 427

Handtuch
500g/m², 100% gebürstete ringgesponnene Baumwolle
Aus weichem Walkfrottier, ohne Bordüre, mit Cord-Struktur Einfassung an den Enden, besonders gute Saugfähigkeit, Maße: 50x100cm
onesize
50 5 € 18,–

❽ 03.0428
Myrtle Beach | MB 428

Badetuch
500g/m², 100% gebürstete ringgesponnene Baumwolle
Weiche Walkfrottier-Qualität, ohne Bordüre, mit Cord-Struktur Einfassung an den Enden, besonders gute Saugfähigkeit, Maße: 70x140cm
onesize
30 3 € 36,50

❾ 03.0429
Myrtle Beach | MB 429

Strandtuch
500g/m², 100% gebürstete ringgesponnene Baumwolle
Weiche Walkfrottier-Qualität, ohne Bordüre, mit Cord-Struktur Einfassung an den Enden, besonders gute Saugfähigkeit, Maße: 90x180cm
onesize
18 1 € 60,–

Die angegebenen Preise sind Richtpreise. Konkrete Preise entnehmen Sie bitte der aktuell gültigen Preisliste.



white | black | dark grey | rope | bottle green | lime | lemon | orange | red | royal blue | french navy | turquoise

❶ 25.8903
SOL'S | Island 30

Gäste Handtuch
400g/m², 100% Baumwolle
Gewebte glatte Bordüre 5cm, Maße: 30x50cm, 60° waschbar
onesize
200 | 25 € 3,20

❷ 25.9000
SOL'S | Island 50

Handtuch
400g/m², 100% Baumwolle
Gewebte glatte Bordüre 8cm, Maße: 50x100cm, 60° waschbar
onesize
50 | 10 € 7,55

❸ 25.9001
SOL'S | Island 70

Duschtuch
400g/m², 100% Baumwolle
Gewebte glatte Bordüre 8cm, Maße: 70x140cm, 60° waschbar
onesize
20 | 10 € 14,60

❹ 25.9002
SOL'S | Island 100

Badetuch
400g/m², 100% Baumwolle
Gewebte glatte Bordüre 8cm, Maße: 100x150cm, 60° waschbar
onesize
20 | 5 € 21,80



dark grey | white | red | french navy | rope

sol's the Fair Spirit

❺ 25.9007
SOL'S | Bayside 50

Handtuch
500g/m², 100% Baumwolle
Maße: 50x100cm, glatte Bordüre zur Personalisierung (Höhe 8cm), mit 60° waschbar
onesize
20 | 10 € 8,30

❻ 25.9008
SOL'S | Bayside 70

Duschtuch
500g/m², 100% Baumwolle
Glatte Bordüre zur Personalisierung (Höhe 8cm), Maße: 70x140cm, 60° waschbar
onesize
20 | 10 € 17,–

❼ 25.9009
SOL'S | Bayside 100

Badetuch
500g/m², 100% Baumwolle
Maße: 100x150cm, glatte Bordüre zur Personalisierung (Höhe 8cm), 60° waschbar
onesize
20 | 5 € 24,80

PROACT.®

white | orange | black | soft blue



❽ 20.P576
Kariban ProAct | PA576

Microfaser Handtuch mit Tasche
270g/m², 80% Polyester, 20% Polyamid Microfaser
Größe: 50x100cm, schnell trocknend, Tasche aus Nylon mit Netzboden und Kordel, mit praktischer Reißverschlusstasche an einer Ecke, 40° waschbar
onesize
50 | 5 € 9,90





light grey/white | beige/white | lime/white | orange/white



fuchsia/white | navy/white | turquoise/white

❾ 20.K118
Kariban | K118

Velours Strandtuch
400g/m², 100% Baumwolle
Maße: 100x160cm, weicher Velours, Rückseite Frottier, mit weißer Bordüre an beiden Seiten
onesize
20 | 1 € 31,–

Die angegebenen Preise sind Richtpreise. Konkrete Preise entnehmen Sie bitte der aktuell gültigen Preisliste.



❶ 25.1208
SOL'S | Atoll 30

Microfaser Gästehandtuch
190g/m², 90% Microfaser Polyester, 10% Polyamid
Farblich abgestimmtes, elastisches Faltband, Overlock Finish, Maße: 30x50cm
onesize
300 25 € 2,10

❷ 25.1209
SOL'S | Atoll 50

Microfaser Handtuch
190g/m², 90% Microfaser Polyester, 10% Polyamid
Farblich abgestimmtes, elastisches Faltband, Overlock Finish, Maße: 50x100cm
onesize
100 10 € 5,50

❸ 25.1210
SOL'S | Atoll 70

Microfaser Duschtuch
190g/m², 90% Microfaser Polyester, 10% Polyamid
Farblich abgestimmtes, elastisches Faltband, Overlock Finish, Maße: 70x120cm
onesize
100 10 € 8,80



❹ 03.0432
Myrtle Beach | MB 432

Golf Velourstuch
400g/m², Oberstoff: 100% Baumwolle
Mit Öse und Karabiner, Maße: 30x50cm/11x50cm (gefaltet)
onesize
160 5 € 5,90



❺ 03.0425
Myrtle Beach | MB 425

Waschhandschuh
420g/m², 100% Baumwolle
Aus weichem Walkfrottier, Größe: 15x21cm
onesize
250 25 € 2,–



❻ 20.K128
Kariban | K128

Fouta Strandtuch
100% Baumwolle
1 Seite Frottier, 1 Seite glatt, Webstreifen, Fransen, Maße: 180x100cm
onesize
20 1 € 31,–

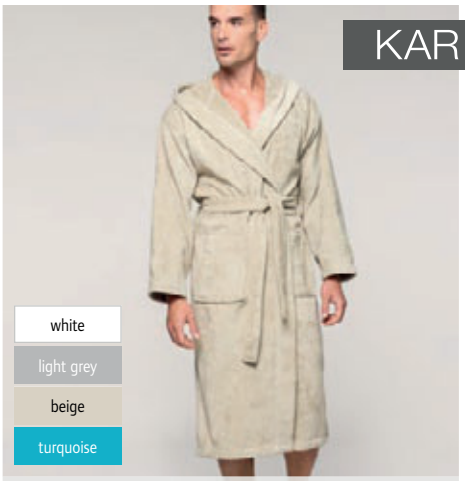

❼ 20.K119
Kariban | K119

Velours Kapuzen Bademantel
400g/m² 100% Baumwolle Velours
Schalkragen mit Kapuze, 2 aufgesetzte Taschen, Bindegürtel
L – XL
10 1 € 81,50

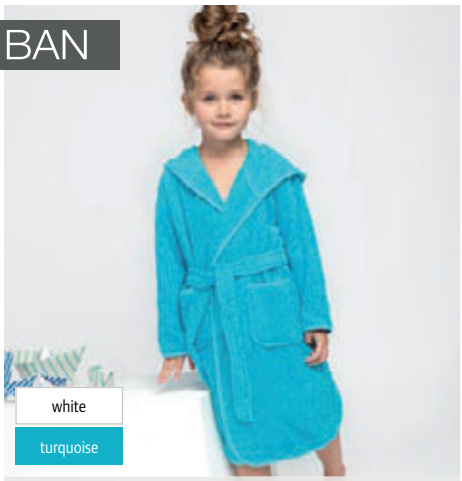

❽ 20.K125
Kariban | K125

Kinder Bademantel
100% Baumwolle, Frottier
Mit Kapuze, 2 aufgesetzte Taschen, Gürtel hinten befestigt
4-6, 6-8, 8-10, 10-12, 12-14
10 1 € 44,–



❾ 25.9100
SOL'S | Palace

Bademantel
400g/m², 100% Baumwolle
Unisex, Schalkragen, 2 aufgesetzte Taschen, Bindegürtel, mit 60° waschbar
S – L
10 1 € 59,–

Die angegebenen Preise sind Richtpreise. Konkrete Preise entnehmen Sie bitte der aktuell gültigen Preisliste.

Caps & Hats

191 Modelle
26 Neuheiten

34 neue Farben bei bestehenden Produkten

Top Verkaufsartikel

Erhältlich für Herren, Damen und Kinder



3-6 Panele: Die Stoffelemente von Kappen werden als Panele bezeichnet. Am häufigsten sind 5 oder **6 Panele**.



5 Panel Kappen eignen sich aufgrund der fehlenden Naht vorne besser zur Veredelung.



„Klassischer" Baseballkappen Schirm



Kappe mit flachem Schirm (Flatpeak)



Midvisor Kappe (Mittelding zwischen „klassischem" und flachem Schirm, Körper der Kappe legt sich enger um den Kopf: besondere Passform)



Sandwich – Schirm aus mehreren „Lagen" mit (farblich kontrastierendem) Abschluss zwischen oberen und unteren Teil des Schildes vorne

Zertifizierungen:

Informationen zu Zertifizierungen, Textilvereinigungen und Initiativen entnehmen Sie bitte der detaillierten Information auf den Seiten 2-3.

Baumwolle ist eine Naturfaser, die sich durch hohe Feuchtigkeitsaufnahme, angenehmen Griff und gute Färbbarkeit auszeichnet.

Gebürstete Baumwolle – durch Bürsten des Stoffs richten sich die losen Faserenden leicht auf, dies sorgt für einen weicheren Griff

Polyester – meist produzierte Synthetikfaser, Eigenschaften: hohe Zugfestigkeit, Feinheit, gute Formstabilität, geringe Feuchtigkeitsaufnahme, gutes Waschverhalten, sehr gute Lichtbeständigkeit

Polyacryl (kurz Acryl) – wollähnliche Synthetikfaser, Eigenschaften: lichtbeständig, pflegeleicht, wärmend, hohe Bauschfähigkeit, wetter- und formbeständig, schnelltrocknend

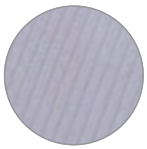

Rippstrick – Rechts/Rechts Ware, Vorder- und Rückseite des Stoffes sehen gleich aus, hohe Elastizität, geringe Materialdichte, Unterscheidung zwischen 1x1 Ripp (abwechselnd links und rechts gestrickt) und 2x2 Ripp (abwechselnd 2 linke und 2 rechte Maschen)



Chino Baumwolle - Baumwoll-Twill – Stoffe in Köperbindung (Webart) mit diagonal verlaufender Struktur



Fleece – aufgerauter Veloursstoff aus Polyester, weicher samtartiger Griff, angenehm auf der Haut, hohe Wärmeisolation bei geringem Gewicht, wasserabweisend

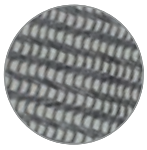

Mesh – atmungsaktives Netzgewebe, bei sogenannten Trucker- oder Meshcaps besteht der hintere Teil der Kappe aus Netzstoff.

Verschlüsse:



Metallclipverschluss



Klettverschluss



Schnalle



Druckknopfverschluss = click&snap Verschluss = Snap Back = PVC Verschluss = Patentverschluss



Flexfit® Kappe: Rückseite geschlossen, gute Passform durch Elasthaneinsatz und Flexfit® Band



white/navy grey/white green/white red/white royal/white
white/white light grey/white ecru/navy/ecru burgundy/navy navy/white
black/black khaki/navy yellow/navy pink/white navy/navy
black/white olive/white orange/navy light blue/white

❶ 33.0504
Atlantis | Sport Sandwich

6 Panel Sandwich Kappe
100% Baumwolle
Kontrastpaspeln am Schirm, Stoffband mit Metallverschluss
onesize
144 24 € 5,75



white black light grey khaki
bordeaux red royal navy

❷ 33.3020
Atlantis | Liberty Six

Schwere 6 Panel Kappe
100% gebürstete, schwere Baumwolle
Verstärktes Frontpanel, 6 Nähte auf dem Schild, umstickte Luftlöcher, Polyesterschweißband, Stoffverschluss
onesize
200 50 € 3,45



white/navy black/red grey/white olive/natural red/white light blue/white
white/white black grey/black natural/navy/natural green/white red/navy/red royal/white
black/white light grey/white khaki/khaki yellow/navy/yellow burgundy/natural navy/white
black/black grey/navy khaki/navy orange/orange pink/white navy/navy

❸ 33.0005
Atlantis | Liberty Sandwich

6 Panel Twill Kappe
100% schwer gebürsteter Baumwoll-Twill
Kontrastpaspel am Schirm, umstickte Luftlöcher, verstärktes Frontsegment, Stoffband mit Metallschließe
onesize
200 50 € 4,90



white black/white grey khaki/navy
green/white orange/white red/white burgundy
light blue royal navy/white

❹ 33.0039
Atlantis | Start Five Sandwich

5 Panel Sandwich Kappe
100% Baumwoll-Twill
Kontrastpaspel am Schirm, zentriertes, verstärktes Frontsegment ohne Mittelnaht, umstickte Luftlöcher, Klettverschluss
onesize
200 50 € 2,65



white grey green orange light blue
white/navy khaki olive red royal
black camouflage light green burgundy navy/yellow
light grey brown yellow pink navy

❺ 33.0038
Atlantis | Start Five

5 Panel Baseball Kappe
100% Baumwoll-Twill
Zentriertes, verstärktes Frontsegment ohne Mittelnaht, umstickte Luftlöcher, Klettverschluss
onesize
200 50 € 2,50



white black navy

❻ 33.0033
Atlantis | Start Six

6 Panel Kappe
100% Baumwolle
Verstärktes Frontsegment, umstickte Luftlöcher, Klettverschluss
onesize
200 50 € 2,65

Die angegebenen Preise sind Richtpreise. Konkrete Preise entnehmen Sie bitte der aktuell gültigen Preisliste.








black


grey


natural


beige


burgundy


pink


aquamarine


navy

❶ 33.4070
Atlantis | Fam

6 Panel Kappe
130g/m², 80% Polyester, 20% Baumwolle
Schirmunterseite in Kontrastfarbe, genähte Luftlöcher, strukturiertes Frontsegment, vorgekrümmter Schirm, Aufkleber auf dem Schirm, Verschluss mit Schnalle und genähter Öse, 6 Nähte auf dem Schirm, Baumwollschweißband
onesize
144 24 € 9,10


black


grey


khaki


burgundy


pink


light blue


navy

❷ 33.4080
Atlantis | Meme

6 Panel Kappe
330g/m², 100% Polyester
Strukturiertes Frontsegment, vorgekrümmter Schirm, Aufkleber auf dem Schirm, Verschluss mit Schnalle und genähter Öse, 8 Nähte auf dem Schirm, Baumwollschweißband
onesize
144 24 € 9,60


dark grey


burgundy


navy


light grey


royal

❸ 33.5020
Atlantis | Phase

6 Panel Kappe
120g/m², 55% Polyester, 45% Rayon
Schirmunterseite in Kontrastfarbe, strukturiertes Frontsegment, vorgekrümmter Schirm, Aufkleber auf dem Schirm, PVC Verschluss, 8 Nähte auf dem Schirm, Baumwollschweißband
onesize
144 24 € 9,70








black


grey


burgundy


navy

❹ 33.5010
Atlantis | Marker

6 Panel Kappe
140g/m², 80% Polyester, 20% Baumwolle
Schirmunterseite in Kontrastfarbe, genähte Luftlöcher, strukturiertes Frontsegment, vorgekrümmter Schirm, Aufkleber auf dem Schirm, PVC Verschluss, 8 Nähte auf dem Schirm, Baumwollschweißband
onesize
144 24 € 10,55


black


dark grey


light grey


beige


olive


sage


pink


navy

❺ 33.5000
Atlantis | Creep

6 Panel Kappe
270g/m², 100% Baumwolle
Genähte Luftlöcher, vorgekrümmter Schirm, Auflkeber auf dem Schirm, Verschluss mit Schnalle und genähter Öse, 8 Nähte auf dem Schirm, Baumwollschweißband
onesize
144 24 € 9,10


black/black


red/black

navy/navy

❻ 33.5030
Atlantis | Kik

6 Panel Kappe
320g/m², 65% Polyester, 35% Rayon
Flacher Schirm, Schirmunterseite in Kontrastfarbe, genähte Luftlöcher, strukturiertes Frontsegment, Aufkleber auf dem Schirm, PVC Verschluss, 8 Nähte auf dem Schirm, Baumwollschweißband
onesize
144 24 € 13,05

Die angegebenen Preise sind Richtpreise. Konkrete Preise entnehmen Sie bitte der aktuell gültigen Preisliste.

















❶ 33.0003
Atlantis | Zoom

6 Panel Baseball Kappe
65% Polyester, 35% Baumwolle
Verstärktes Frontsegment, umstickte Luftlöcher, Klettverschluss
onesize
200 50 € 3,75

❷ 33.0004 Atlantis
Zoom Piping Sandwich

6 Panel Baseball Kappe
65% Polyester, 35% Baumwolle
Verstärktes Frontsegment, Kontrastpaspel an Schild und Verschluss, Schirmunterseite in Kontrastfarbe, Klettverschluss
onesize
200 50 € 4,20

❸ 33.4040
Atlantis | Lewis

Kunstleder Kappe
100% PU Kunstleder
Verstärkte Frontpanele, leicht gebogener Schirm, PVC Verschluss
onesize
144 24 € 11,10

❹ 33.2040
Atlantis | Estoril

Sandwich Kappe
100% Polyester
Klettverschluss
onesize
144 24 € 7,90

















❺ 33.3000
Atlantis | Bandana Goal

Bandana
100% Baumwolle
Bandanatuch, Maße: 51x51 cm
onesize
144 24 € 2,10

❻ 33.3010
Atlantis | Freedom Basic

Schlauchtuch
100% Polyester
Vielfältige Tragemöglichkeiten, für Sport und Freizeit, Maße: 49x25 cm
onesize
600 200 € 1,90

❼ 33.2070
Atlantis | Rapper

5 Panel Mesh Kappe
100% Polyester
Front und Schirm gepolstert, Polyesterschweißband innen, Mesh seitlich und hinten, 6 Nähte am Schild, PVC-Verschluss
onesize
144 24 € 5,–

❽ 33.0512
Atlantis | Reflect

Reflektierende 6 Panel Kappe
65% Polyester, 35% Baumwolle
Mit reflektierendem Einsatz am Schild und am Verschlussband, Stoffband mit Metallverschluss
onesize
144 24 € 6,50

Die angegebenen Preise sind Richtpreise. Konkrete Preise entnehmen Sie bitte der aktuell gültigen Preisliste.







grey melange | black melange | green melange | red melange

white | stone | new camouflage | light blue | new dark denim

black | khaki | burgundy | new light denim | navy

grey | olive | new pink | new clear wash denim

black | khaki | olive | burgundy | navy

❶ 33.4000
Atlantis | Mash-up

Melierte 6 Panel Kappe
90% Rayon, 10% Polyester
Verstärkte Frontpanele, leicht gebogener Schirm mit kontrastfarbener Unterseite, PVC Verschluss
onesize
144 | 24 | € 9,25

❷ 33.4030
Atlantis | Dad Hat

6 Panel Chino Kappe
100% Baumwoll-Twill, vorgewaschen
Frontpanele unverstärkt, leicht gebogener Schirm, Stoffband mit Metallschließe
onesize
144 | 24 | € 9,–

❸ 33.4090
Atlantis | Digg

6 Panel Kappe
250g/m², 100% Baumwolle
Genähte Luftlöcher, vorgekrümmter Schirm, Aufkleber auf dem Schirm, Verschluss mit Schnalle und genähter Öse, 8 Nähte auf dem Schirm, Baumwollschweißband
onesize
144 | 24 | € 9,70



white | white/black | black | black/grey

black/red | grey | green | red

new burgundy | royal | navy | navy/red



camouflage | brooklyn | savana | new york | snake

grafitti | flower green | flower fuchsia | skull | flower black

star | vegas | zebra | tiger



white | olive | navy

black | red



dark grey | light grey

❹ 33.2080
Atlantis | Snap Back

6 Panel Kappe
100% Polyacryl, Schweißband: 65% Polyester, 35% Baumwolle; Verstärktes Frontpanel, flaches Schild mit 6 Nähten, PVC-Verschluss, Aufkleber auf dem Schirm
onesize
144 | 24 | € 6,45

❺ 33.0063
Atlantis | Snap Colour

6 Panel Kappe
100% Acryl, 100% Polyester
Extrabreites, flaches Schild mit Muster, Kunststoff-Verschluss
onesize
144 | 24 | € 10,50

❻ 33.0064
Atlantis | Snap Five

5 Panel Kappe
100% Polyacryl, Schweißband: 65% Polyester, 35% Baumwolle
Extrabreites, flaches Schild, Frontpanel ohne Naht, Kunststoff-Verschluss
onesize
144 | 24 | € 6,40

❼ 33.4010
Atlantis | Stretch-Fit

6 Panel Stretch Kappe
93% Polyester, 7% Spandex
Verstärkte Frontpanele, leicht gebogener Schirm, perfekte Passform durch elastischen Stoff, Rückseite ohne Verschluss
S/M – L/XL
144 | 24 | € 15,20

Die angegebenen Preise sind Richtpreise. Konkrete Preise entnehmen Sie bitte der aktuell gültigen Preisliste.



black olive navy khaki red

❶ 33.0501 Atlantis | Pilot

Gebürstete 6 Panel Heavy Baumwoll Twill Kappe
100% schwerer gebürsteter Baumwoll-Twill
Stoffband mit Metallverschluss
onesize
144 24 € 7,20



black/white yellow/navy royal/white natural/navy red/white navy/white

❷ 33.0502 Atlantis Pilot Piping Sandwich

Gebürstete 6 Panel Heavy Sandwich Kappe
100% schwerer gebürsteter Baumwoll-Twill
Schild mit Kontrastpaspel, kontrastfarbige Schildunterseite, Stoffband mit Metallverschluss
onesize
144 24 € 7,70



white/royal black/grey yellow/navy orange/grey red/navy light blue/navy navy/khaki navy/white

❸ 33.0505 Atlantis | Racing

3-farbige 6 Panel Kappe
65% Polyester, 35% Baumwolle
3-farbige Optik mit Kontrastpaspel, Klettverschluss
onesize
144 24 € 5,65



white/navy black/grey navy/white

❹ 33.0509 Atlantis | Ace

6 Panel Sport Kappe
100% Baumwolle
Sportliche Kontrastpaspel und Einsätze an der Vorderseite und am Schirm, kontrastfarbige Schirmunterseite, Klettverschluss
onesize
144 24 € 7,50



white khaki olive pink black camouflage yellow light blue grey brown orange denim stone green red navy

❺ 33.0560 Atlantis | Action

6 Panel Kappe
100% gewaschene Chino Baumwolle
Schirmunterseite in Kontrastfarbe, seitliche Luftlöcher mit Metallösen, Frontsegment unverstärkt, Stoffband mit Metallverschluss
onesize
144 24 € 8,35

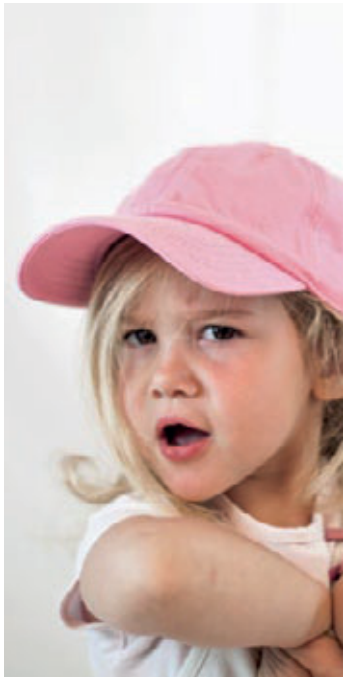

red pink light blue navy

❻ 33.0690 Atlantis | Boy Action

Kinder Baseball Kappe
100% gewaschener Chino Baumwoll-Twill
Schild in Kontrastfarben, Metallverschluss, vorgeformtes Schild
S/M – L/XL
144 24 € 7,90



white black

❼ 33.0521 Atlantis | Popstar

Klassischer Hut
100% Baumwolle
Schweißband in Polyester, Größen: S/M=56cm, L/XL=58cm
S/M – L/XL
24 6 € 14,–



ecru/red red/navy navy/light blue yellow/white pink/white

❽ 33.1360 Atlantis | Kid Star

Kinder Kappe
100% Baumwoll-Twill
Klettverschluss
onesize
144 24 € 7,–

Die angegebenen Preise sind Richtpreise. Konkrete Preise entnehmen Sie bitte der aktuell gültigen Preisliste.

extra flache Nähte









white black navy

white khaki olive

black camouflage navy

black khaki brown olive

black khaki green

grey camouflage navy

❶ 33.4020
Atlantis | Bond

6 Panel Polyester Stretch Kappe
97% Polyester, 3% Spandex, Stretch Twill
Verstärkte Frontpanele, keine Nähte, leicht gebogener Schirm, perfekte Passform durch elastischen Stoff, Klettverschluss
onesize
144 24 € 21,60

❷ 33.0035
Atlantis | Tank

Military Kappe
100% gebürstete Baumwolle, Schweißband: 65% Polyester, 35% Baumwolle
Military Look, 4 Nähte auf dem Schild, Klettverschluss
onesize
200 50 € 5,70

❸ 33.0513
Atlantis | Urban

Military Kappe
100% gewaschene Chino Baumwolle
Hinten geschlossen, seitliche Luftlöcher
S/M – L/XL
144 24 € 9,10

❹ 33.0519
Atlantis | Army

Military Ripstop Kappe
100% gewaschene Ripstop Baumwolle
Strukturierter Stoff, Mittelnaht, seitliche Luftlöcher, Klettverschluss
onesize
144 24 € 8,50



neue längere Form

BEST SELLER





white grey olive orange light blue

black/grey beige new green fluo red royal

black brown new yellow fluo burgundy navy

white/navy grey/green grey/yellow grey/fuchsia

light grey green mustard new fuchsia fluo navy/red

black grey navy

❺ 33.3080
Atlantis | Hashtag

Long Beanie gestreift
50% Polyester, 50% Rayon
Lange Form, gewebter Stoff, doppelt gelegter Stoff, Streifenoptik
onesize
144 24 € 9,40

❻ 33.0007
Atlantis | Wind

Strickmütze
68g, 100% Acryl
Breiter Umschlag, 2-lagig, 4 Verschlussnähte, feiner Rippstrick
onesize
200 50 € 3,40

❼ 33.3070
Atlantis | Wind Scarf

Strickschal
100% Acryl
Gerippter Strickschal, 1x1 Ripp, Maße: 160x25cm
onesize
100 50 € 8,10

Die angegebenen Preise sind Richtpreise. Konkrete Preise entnehmen Sie bitte der aktuell gültigen Preisliste.



black grey

❶ 33.0680
Atlantis | Bill Thinsulate

Thinsulate® Strickmütze
100% Acryl
Grober Rippstrick, Thinsulate® Futter, breiter Umschlag
onesize
144 24 € 7,90



black/grey green/navy yellow/brown orange/grey navy/tur-quoise

❷ 33.4050
Atlantis | Scratch

Meliertes Strick Beanie
70g, 100% Polyacryl, antistatisch
Flach links gestrickt, meliert, 2x2 Ripp Abschluss, antistatische Ausrüstung, leichter weicher Strick, Fleece innen
onesize
144 24 € 10,20



black green orange red navy

❸ 33.4060
Atlantis | Harlem

Melierte Strick Mütze
70g, 100% Polyacryl, antistatisch
2x2 Rippstrick mit Umschlag, antistatische Ausrüstung, leichter weicher Strick
onesize
144 24 € 12,–



white/white black/black grey/grey navy/navy

❹ 33.0037
Atlantis | Moover

Strickmütze
65g, 100% Acryl
Feiner 2-lagiger Rippstrick
onesize
200 50 € 3,60



black grey navy

❺ 33.5040
Atlantis | Freedom Windstopper

Schlauch Bandana
152g/m², 100% Polyester
Windstopper, Maße: 25x63cm
onesize
576 144 € 17,60



black grey olive red navy

❻ 33.0022
Atlantis | Hotty

Multifunktions Halswärmer und Mütze
260g/m², Fleece
Verstellbare Kordel mit Stopper, als Schal oder Mütze tragbar
onesize
144 24 € 4,05

Die angegebenen Preise sind Richtpreise. Konkrete Preise entnehmen Sie bitte der aktuell gültigen Preisliste.



white/black grey/orange navy/grey
black/green yellow/black navy/yellow
black/grey fuchsia/grey turquoise/green

❶ 33.0060
Atlantis | Extreme

Wende Beanie
100% Baumwolle
Außen und innen in Kontrastfarbe, beidseitig tragbar, längere Form
onesize
144 24 € 7,75



white green royal
black orange navy

❷ 33.0061
Atlantis | Flash

Stretch Beanie
95% Baumwolle, 5% Spandex
Leichte Mütze, elastischer Stoff, längere Form
onesize
144 24 € 7,90



black grey olive
dark grey camouflage navy

❸ 33.3030
Atlantis | Brooklin

Langer Beanie
55g, 89% Baumwolle, 11% Polyester
Lange Form, gerollter Saum
onesize
144 24 € 6,70



black grey navy
black/grey grey/grey

❹ 33.0820
Atlantis | Comfort Thinsulate

Thinsulate® Strickhandschuhe
85% Wolle, 15% Acryl
Thinsulate® Innenfutter, idealer Kälteschutz
S/M – L/XL
144 24 € 13,65



black melange red melange royal melange
grey melange burgundy melange

❺ 33.0062
Atlantis | Fusion

Melierte Strickmütze
100% Acryl
Melierte, trendige Optik, variabler Umschlag
onesize
144 24 € 5,–



black grey stone green
fuchsia turquoise navy

❻ 33.3090
Atlantis | Vogue

Strickmütze mit Zopfmuster
100% Polyester
Grob gestrickte Mütze, Zopfmuster, breiter Rippumschlag, innen mit Fleeceband, großer Pompon
onesize
96 24 € 13,50

Die angegebenen Preise sind Richtpreise. Konkrete Preise entnehmen Sie bitte der aktuell gültigen Preisliste.

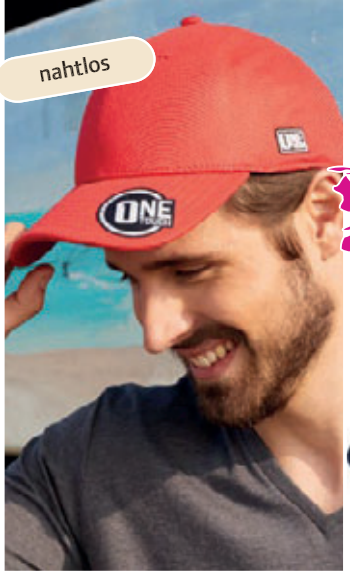







white graphite navy
black red

white graphite navy
black red

white black dark grey carbon
light khaki olive dark green lime green
orange signal red royal navy

black natural khaki navy

❶ 03.6221
Myrtle Beach | MB 6221

Nahtlose Kappe
100% Polyester
2 gestickte Luftlöcher im vorderen Bereich, laminierter Frontbereich, 6 Ziernähte am Schild, perfekte Passform durch elastisches Schweißband, Rückseite voll geschlossen, atmungsaktives 3D Meshmaterial, nahtlos vorgeformter Kopfbereich
S/M – L/XL
144 12 € 23,10

❷ 03.6222
Myrtle Beach | MB 6222

Nahtlose Kappe mit flachem Schild
100% Polyester
Laminierter Frontbereich, 8 Ziernähte am Schild, perfekte Passform durch elastisches Schweißband, Größenregulierung durch „click & snap" Verschluss, atmungsaktives 3D Meshmaterial
onesize
144 12 € 23,10

❸ 03.6223
Myrtle Beach | MB 6223

6 Panel Kappe
100% schwere gebürstete Baumwolle
6 gestickte Luftlöcher, 8 Ziernähte am Schild, stirnanliegend, gefüttertes Satinschweißband, Größenregulierung durch „click & snap" Verschluss
onesize
144 24 € 5,10

❹ 03.6205
Myrtle Beach | MB 6205

6 Panel Funktionskappe
100% Polyester
Weiche Microfaser Oberfläche, wind- und wasserabweisend, 6 gestickte Luftlöcher, 6 Ziernähte am Schild, weiches Netzfutter, laminierte Frontpanels, angenehmer Tragekomfort durch das wattierte Schweißband, Klettverschluss
onesize
144 24 € 8,60



white/white black/grey red/red navy/navy
black/black grey/grey magenta/magenta navy/red
black/red green/green royal/royal



white/magenta black/light grey light grey/black
black/charcoal black/red navy/white



white/black black/red light grey/navy
black/light grey grey/black navy/white



black denim/black dark denim/dark green

❺ 03.6634
Myrtle Beach | MB 6634

Pro Style Kappe
100% Baumwolle
High Profile Form, gerades Schild mit Sticker und 8 Ziernähten, 6 umstickte Luftlöcher, verstärktes Frontpanel, wattiertes Schweißband, „click&snap" Verschluss
onesize
144 24 € 6,50

❻ 03.6635
Myrtle Beach | MB 6635

6-Panel Pro Mesh Sandwich Kappe
100% Polyester
High Profile Form, gerades Schild mit Paspel und Sticker und 6 Ziernähten, 6 umstickte Luftlöcher, verstärktes Frontpanel, wattiertes Schweißband, „click&snap" Verschluss
onesize
144 24 € 5,70

❼ 03.6636
Myrtle Beach | MB 6636

5-Panel Pro Mesh Kappe
100% Polyester
High Profile Form, gerades Schild mit Sticker und 6 Ziernähten, 6 umstickte Luftlöcher, verstärktes Frontpanel, wattiertes Schweißband, „click&snap" Verschluss
onesize
144 24 € 5,70

❽ 03.6624
Myrtle Beach | MB 6624

6-Panel Denim Pro Kappe
100% Baumwolle
Modischer Jeansstoff, gerades Schild mit 6 Nähten, 6 umstickte Luftlöcher, verstärktes Frontpanel, wattiertes Schweißband, Flaglabel am click&snap Verschluss
onesize
144 24 € 8,60

Die angegebenen Preise sind Richtpreise. Konkrete Preise entnehmen Sie bitte der aktuell gültigen Preisliste.



❶ 03.6401
Myrtle Beach | MB 6401

Schal mit Druckmuster
55g/m², 100% Baumwolle
Leichter semitransparenter Stoff, rollierte Kanten,
Maße: 180x50cm
onesize
150 10 € 11,50



❷ 03.6402
Myrtle Beach | MB 6402

Schlauchschal mit Druckmuster
50g/m², 100% Polyester
Leichter semitransparenter Stoff, rollierte Kanten,
Maße: 85x90cm
onesize
150 10 € 10,90



❸ 03.6406
Myrtle Beach | MB 6406

Sommerschal in Knitteroptik
85g/m², 100% Baumwolle
Streifen Design, feine Fransen an den Enden,
Maße: 190x70cm
onesize
100 10 € 11,50



❹ 03.6407
Myrtle Beach | MB 6407

Sportlich eleganter Schal
100g/m², 65% Polyester, 35% Viskose
Kurze feine Fransen entlang der Längskanten, lange Fransen an den Enden, angenehmer Tragekomfort, Maße: 200x58cm
onesize
100 10 € 10,60



❺ 03.6404
Myrtle Beach | MB 6404

Baumwoll Schal
50g/m², 100% Baumwolle
Zierbordüre an der Kante, effektvolle Optik
onesize
150 10 € 10,90



❻ 03.6594
Myrtle Beach | MB 6594

Baumwollschal „Gipsy“
100% Baumwolle
Semitransparenter Stoff in Spray Print Optik, kurze feine Fransen, Maße: 180x80cm
onesize
150 10 € 24,20

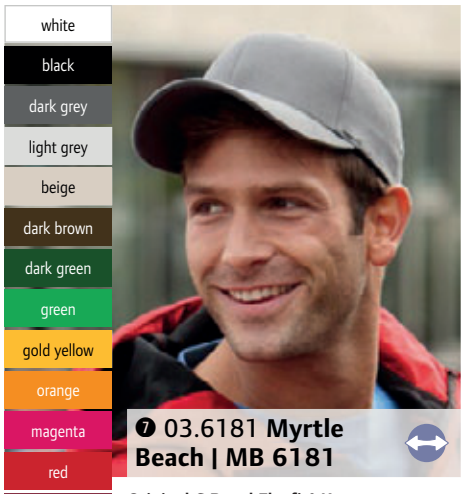

❼ 03.6181 Myrtle Beach | MB 6181

Original 6 Panel Flexfit® Kappe
98% Baumwolle, 2% Elasthan
Trendige Kappe ohne Verschluss, Rückseite geschlossen, perfekte Passform durch Elasthaneinsatz und Flexfit®-Band, 6 gestickte Luftlöcher, 8 Ziernähte am Schild, laminierte Frontpanels
S/M – L/XL
144 24 € 16,80

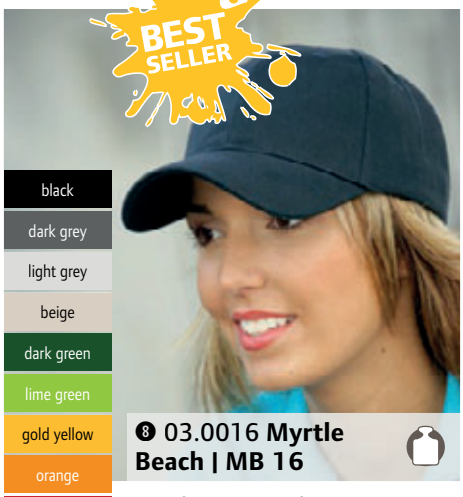

❽ 03.0016 Myrtle Beach | MB 16

6 Panel Kappe verstärkt
100% sehr schwere gebürstete Baumwolle Mit laminierten Frontpanels, Metallclipverschluss in matt Silber mit gestickter Öse, 6 gestickte Luftlöcher, 6 Ziernähte am Schild, gefüttertes Satinschweißband
onesize
144 24 € 5,20

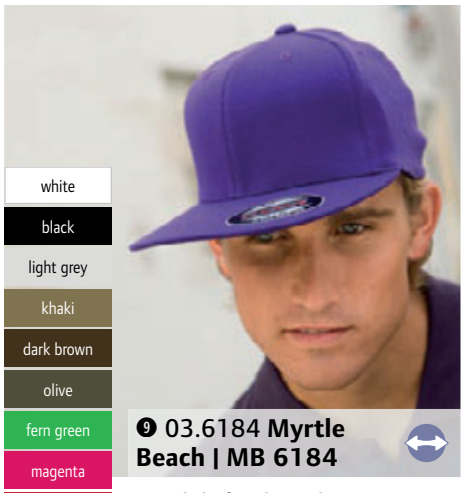

❾ 03.6184 Myrtle Beach | MB 6184

6 Panel Flexfit® Flat Peak Kappe
87% Polyacryl, 11% Wolle, 2% Elasthan
Perfekte Passform durch Elasthaneinsatz und Flexfit®-Band, flacher Schirm, 6 gestickte Luftlöcher, 8 Ziernähte am Schild, laminierte Frontpanels, Rückseite voll geschlossen
S/M – L/XL
144 24 € 19,10

Die angegebenen Preise sind Richtpreise. Konkrete Preise entnehmen Sie bitte der aktuell gültigen Preisliste.







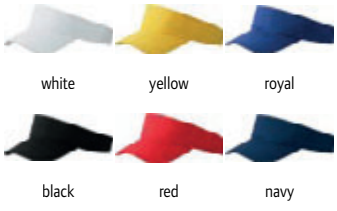

❶ 03.6577
Myrtle Beach | MB 6577

Legere Streetwear Mütze
50g, 65% Polyester, 35% Baumwolle
Oversize Look, Melange-Optik, feiner Single Jersey, leichte 2x2 Feinripp Fütterung
onesize
150 | 10 | € 4,10

❷ 03.6578
Myrtle Beach | MB 6578

Single Jersey Schlauchschal
65% Polyester, 35% Baumwolle
Legere Passform, Melangeoptik, feiner Single Jersey, Maße: 75x80cm
onesize
100 | 10 | € 9,–

❸ 03.0096
Myrtle Beach | MB 96

Modisches Sonnenvisier
100% Baumwolle
In vielen Farben, Klettverschluss, 3 Ziernähte am Schild, gefüttertes Baumwollschweißband
onesize
200 | 50 | € 3,20











❹ 03.0041
Myrtle Beach | MB 41

Bandana Kopftuch
97% Polyester, 3% Baumwolle
Kopftuch, im Nacken zum Binden, vorgeformt
onesize
500 | 10 | € 2,20

❺ 03.0022
Myrtle Beach | MB 22

6 Panel Chef Kappe
100% schwere gebürstete Baumwolle
Kappe ohne Schild, Klettverschluss, 2 gestickte Luftlöcher, gestrickte Krempe, gefüttertes Satinschweißband
onesize
144 | 24 | € 5,40

❻ 03.0040
Myrtle Beach | MB 40

Bandana
97% Polyester, 3% Baumwolle
Multifunktionales Viereck-Tuch, Maße: 50x50cm
onesize
500 | 10 | € 1,90

Die angegebenen Preise sind Richtpreise. Konkrete Preise entnehmen Sie bitte der aktuell gültigen Preisliste.







white	beige	light khaki/ navy	gold yellow	purple
black*	beige/ dark green	dark green	dark orange	sky blue
black/ charcoal	camel	fern green	orange	aqua
graphite	dark brown	green	pink	royal
dark grey	olive	lime green	signal red	navy
light grey	olive/ beige	acid yellow	tomato	turquoise
light grey/ black	light khaki/ black	yellow	wine	mint

❶ 03.6202
Myrtle Beach | MB 6202

Polyester Cap
100% Polyester
Niedrigprofil Kappe, kontrastfarbene Schildunterseite, reflektierende Paspelierung, Netzfutter hinter den Front-Panels, wattiertes Netz-Schweißband
onesize
144 24 € 8,–

❷ 03.6203
Myrtle Beach | MB 6203

6 Panel Polyamid Cap
100% Polyamid
Niedrigprofil Kappe, Kontrasteinsätze, kontrastfarbiges Verschlussband, Sandwich-Schild, Metallösen, Clipverschluss mit Prägelogo, wattiertes Schweißband
onesize
144 24 € 8,60

❸ 03.6111
Myrtle Beach | MB 6111

6 Panel Raver Kappe
100% schwere gebürstete Baumwolle
Klassische Allround-Kappe, Metallschnalle in mattsilber mit Druckknopf und Stofföse, 6 gestickte Luftlöcher, 8 Ziernähte am Schild, stirnanliegend, gefüttertes Satinschweißband
*onesize – oversize**
** nur in diesen Farben erhältlich*
144 24 € 5,40

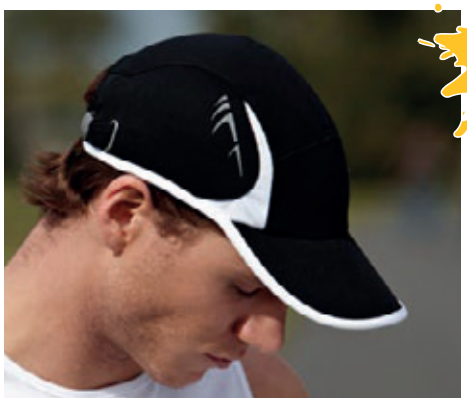





white	dark green	gold yellow	tomato	new bright blue
black	irish green	new bright orange	red	royal
new black melange	fern green	orange	purple	navy
graphite	new bright green	new red melange	light blue	turquoise
light grey	new bright yellow	new bright pink	sky blue	
khaki	acid yellow	pink	new blue melange	





❹ 03.6544
Myrtle Beach | MB 6544

4 Panel Niedrigprofil Lauf Kappe
100% Polyester
Stirnanliegend, kontrastfarbene Einsätze im sportlich dynamischen Design, Schild- und Paneleinfassung in Kontrastfarben, reflektierende IQseen™ prints entsprechend Norm EN ISO 20471:2013, Schweißband aus Oberstoffmaterial, Clipverschluss in mattsilber mit Metallöse, passend zur JN Running Collection
onesize
144 24 € 11,60

❺ 03.6503
Myrtle Beach | MB 6503

Economic X-Tube
100% Polyester
Multifunktionales Schlauchtuch mit 12 Tragevarianten, Maße: ca. 25x50cm
onesize
500 50 € 2,–

❻ 03.7010
Myrtle Beach | MB 7010

Kinder 5 Panel Kappe
100% schwere gebürstete Baumwolle
Großes Schild, Klettverschluss, 4 gestickte Luftlöcher, 6 Ziernähte am Schild, stirnanliegend, gefüttertes Satinschweißband, 54cm (ab 4 Jahren)
onesize
144 24 € 5,40

Die angegebenen Preise sind Richtpreise. Konkrete Preise entnehmen Sie bitte der aktuell gültigen Preisliste.



white | light grey | lime green | signal red | royal

black | dark khaki | gold yellow | grenadine | navy

dark grey | dark green | orange | pacific

❶ 03.6126
Myrtle Beach | MB 6126

6 Panel Softlining Raver Kappe
100% schwere gebürstete Baumwolle
Kappe mit leichter Laminierung für einfaches Besticken, Metallschnalle in mattsilber mit Druckknopf und Stofföse, 6 gestickte Luftlöcher, 8 Ziernähte auf dem Schild, Frontpanele leicht laminiert, gefüttertes Satinschweißband

onesize

144 | 24 | € 5,70



white | beige | fern green | signal red | royal

black | dark green | sun yellow | burgundy | navy

❷ 03.6128
Myrtle Beach | MB 6128

6 Panel Raver Kappe verstärkt
100% schwere gebürstete Baumwolle
Metallschnalle in mattsilber mit Druckknopf und Stofföse, 6 gestickte Luftlöcher, 8 Ziernähte am Schild, laminierte Frontpanels, gefüttertes Satinschweißband

onesize

144 | 24 | € 5,70



white | beige | fern green | yellow | red | mauve | royal

black | brown | green | orange | burgundy | light blue | navy

grey | dark green | sun yellow | pink | rose | carbon | turquoise

❸ 03.6118
Myrtle Beach | MB 6118

Gebürstete 6 Panel Kappe
100% Baumwolle
Gebürstete weiche Oberfläche, Klettverschluss, 6 gestickte Luftlöcher, 6 Ziernähte am Schild, laminierte Frontpanels, gefüttertes Satinschweißband

onesize

144 | 24 | € 4,80



white/red/black | black/light grey/white | black/red/white | light grey/black/white

khaki/navy/white | yellow/black/white | light pink/light blue/white | light pink/pink/white

light blue/dark brown | navy/light blue/white | navy/red/white

❹ 03.0135
Myrtle Beach | MB 135

Club Kappe
100% Baumwolle
Klettverschluss, 6 kontrastfarbig gestickte Luftlöcher, laminierte Frontpanels, gefüttertes Satinschweißband

onesize

144 | 24 | € 6,20



black/white/dark green | black/white/royal | dark green/white/black | red/white/black | navy/white/light grey

black/white/light grey | light grey/white/black | sun yellow/white/light grey | aqua/navy/white

black/white/red | dark green/red/dark green | orange/dark green/white | royal/white/navy

❺ 03.0049
Myrtle Beach | MB 49

Half-Pipe-Sandwich Kappe
100% schwere gebürstete Baumwolle
Extravagante, dreifarbige Sandwich-Lösung, Clipverschluss in mattsilber mit gestickter Öse, 6 gestickte Luftlöcher, laminierte Frontpanels, gefüttertes Satinschweißband

onesize

144 | 24 | € 5,70

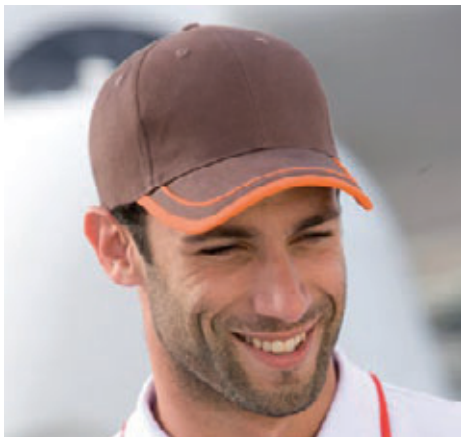

black/red | black/white | grey/black | brown/orange

green/white | gold yellow/navy | red/white | burgundy/beige

royal/white | navy/red | navy/white

❻ 03.6501
Myrtle Beach | MB 6501

6 Panel Piping Kappe
100% Baumwolle
Weiche Oberfläche, Schild mit Einfassung und Piping in Kontrastfarbe, 6 gestickte Luftlöcher, laminierte Frontpanels, gefüttertes Satinschweißband, Klettverschluss

onesize

144 | 24 | € 5,10

Die angegebenen Preise sind Richtpreise. Konkrete Preise entnehmen Sie bitte der aktuell gültigen Preisliste.













❶ 03.0024
Myrtle Beach | MB 24

6 Panel Sandwich Kappe
100% schwere gebürstete Baumwolle
Metallclipverschluss in Messing mit gestickter Öse, 6 gestickte Luftlöcher, 6 Ziernähte am Schild, Frontpanels laminiert, gefüttertes Satinschweißband
onesize
144 | 24 € 5,40

❷ 03.9412
Myrtle Beach | MB 9412

Gebürstete 5 Panel Kappe
100% schwere gebürstete Baumwolle
Clipverschluss silberglänzend mit geprägtem Myrtle Beach Logo und Metallöse, 4 gestickte Luftlöcher, 6 Ziernähte am Schild, gefüttertes Satinschweißband
onesize
144 | 24 € 5,40

❸ 03.0609
Myrtle Beach | MB 609

6 Panel Kappe verstärkt mit zentriertem Frontpanel
100% schwere gebürstete Baumwolle
Originelle Kappe mit verdrehten gleich großen Panelen, Clipverschluss in mattsilber mit Metallöse, 3 gestickte Luftlöcher, 6 Ziernähte am Schild, Frontpanels laminiert, gefüttertes Satinschweißband, ohne Mittelnaht, daher optimal zu veredeln
onesize
144 | 24 € 5,50













❹ 03.6183
Myrtle Beach | MB 6183

6 Panel Funktions Flexfit® Kappe
84% Nylon, 14% Baumwolle, 2% Elasthan
Atmungsaktiv und schnelltrocknend, Rückseite komplett geschlossen, perfekte Passform durch Elasthaneinsatz und Flexfit®-Band, 6 gestickte Luftlöcher, 8 Ziernähte, laminierte Frontpanele
S/M – L/XL
144 | 24 € 16,80

❺ 03.6197
Myrtle Beach | MB 6197

6 Panel Kappe mit doppeltem Sandwich
100% schwere gebürstete Baumwolle
Kappe mit doppeltem Sandwich, Clipverschluss in mattsilber mit Kontrastpaspel und gestickter Öse, 6 gestickte Luftlöcher, 6 Ziernähte am Schild, kontrastfarbige Schildunterseite, Frontpanels laminiert, gefüttertes Satinschweißband
onesize
144 | 24 € 5,70

❻ 03.6112
Myrtle Beach | MB 6112

6 Panel Raver Sandwich Kappe
100% schwere gebürstete Baumwolle
Klassische Allround-Kappe mit kontrastfarbigem Sandwich, Metallschnalle in mattsilber mit Druckknopf und Stofföse, 6 gestickte Luftlöcher, 8 Ziernähte am Schild, stirnanliegend, gefüttertes Satinschweißband
onesize
144 | 24 € 5,70

Die angegebenen Preise sind Richtpreise. Konkrete Preise entnehmen Sie bitte der aktuell gültigen Preisliste.







white/navy | light grey/black | burgundy/black | navy/white

black/light grey | light khaki/black | light blue/navy

❶ 03.6156
Myrtle Beach | MB 6156

6 Panel Micro-Edge Sport Kappe
100% Polyester Microfaser
Für alle Wetterbedingungen, neuartiger Klettverschluss, wind- und wasserabweisend, atmungsaktiv, Kontrasteinfassung rund um die Kappe, 4 Netzeinsätze zur Luftzirkulation, stirnanliegend, schnelltrocknendes Frottee-Schweißband

onesize

144 | 24 € 6,40

white | white/sun yellow | white/lilac | new light grey/white | red/white

white/black | white/neon orange | white/light blue | light grey | red

white/graphite | white/grenadine | white/pacific | khaki | new burgundy

new white/light grey | white/red | new white/royal | new olive/white | new royal/white

white/dark green | new white/burgundy | white/navy | new olive | royal

white/fern green | white/magenta | black | gold yellow | navy

white/neon green | white/neon pink | black/white | orange/white

white/neon yellow | white/baby pink | dark grey | new neon pink/white

white/black | black/tomato | silver/black | black/pacific | navy/white

black/fern green | black/sun yellow | pink/black | royal/tomato

❸ 03.6581
Myrtle Beach | MB 6581

6 Panel Pro Kappe
100% Baumwolle
6 kontrastfarbige gestickte Luftlöcher, gerades Schild mit 8 Ziernähten, angesagte „High Profile" Form, angenehmer Tragekomfort durch wattiertes Schweißband, Größenregulierung durch Patentverschluss

onesize

144 | 24 € 9,–



white | black | graphite | charcoal

grey | khaki | dark brown | dark green

irish green | kiwi | lime green | yellow

sun yellow | orange | sunny lime | pink

red | burgundy | rose | mauve

light blue | atlantic | royal | navy

❷ 03.0070
Myrtle Beach | MB 70

5 Panel Polyester Mesh Kappe
100% Polyester
Frontpanel glatt, Seiten aus Polyester Mesh, Plastik-Patentverschluss, 6 Ziernähte am Schild, Schweißband

onesize

144 | 24 € 4,20



black/green | graphite/green | dark khaki/green | red/green | royal/green | navy/green



white | dark grey | light khaki | orange | light blue

black | light grey | dark green | burgundy | navy

❹ 03.6117
Myrtle Beach | MB 6117

5 Panel Kappe
100% Baumwolle
5 Panel Kappe mit ungebürsteter Oberfläche, Klettverschluss, 4 gestickte Luftlöcher, 6 Ziernähte am Schild, laminierter Frontpanel, gefüttertes Satinschweißband

onesize

144 | 24 € 4,80

❺ 03.6224
Myrtle Beach | MB 6224

6 Panel Kappe mit flachem Schild
100% schwer gebürstete Baumwolle
6 gestickte Luftlöcher, 8 Ziernähte am Schild, laminierte Frontpanels, Unterschild klassisch grün, gefüttertes Satinschweißband, Größenregulierung durch „click & snap" Verschluss

onesize

144 | 24 € 5,70

❻ 03.6155
Myrtle Beach | MB 6155

6 Panel Faltbare Kappe
100% Polyester Microfaser
Weiche Microfaser, sportlicher Bandverschluss mit Clip, wind- und wasserabweisend, atmungsaktiv, stirnanliegend, 6 gestickte Luftlöcher, vorgeformtes stabiles Schild (zusammenfaltbar)

onesize

144 | 24 € 5,70

Die angegebenen Preise sind Richtpreise. Konkrete Preise entnehmen Sie bitte der aktuell gültigen Preisliste.



white | light grey | gold yellow | burgundy | navy

black | beige | orange | light blue

dark grey | dark green | red | royal

❶ 03.0091
Myrtle Beach | MB 91

6 Panel Heavy Cotton Kappe
100% schwere Baumwolle
Ungebürstete Oberfläche, Klettverschluss, 6 gestickte Luftlöcher, 6 Ziernähte am Schild, laminiertes Frontpanel, gefüttertes Satinschweißband

onesize

200 | 50 € 3,50



white | light grey | orange | light blue

black | beige | red | royal

dark grey | gold yellow | burgundy | navy

❷ 03.0092
Myrtle Beach | MB 92

5 Panel Heavy Cotton Kappe
100% schwere Baumwolle
Klassische Kappe, Klettverschluss, 4 gestickte Luftlöcher, 6 Ziernähte am Schild, laminiertes Frontpanel, gefüttertes Satinschweißband

onesize

200 | 50 € 3,50



white/navy | light grey/black | natural/navy

black/white | dark khaki/natural/light khaki | red/white

dark grey/light grey | dark green/natural | navy/white

❸ 03.0035
Myrtle Beach | MB 35

5 Panel Sandwich Kappe
100% schwere gebürstete Baumwolle
Hochwertige 5 Panel Kappe mit kontrastfarbigem Sandwich, Klettverschluss, 4 gestickte Luftlöcher, 6 Ziernähte am Schild, laminiertes Frontpanel, gefüttertes Satinschweißband

onesize

200 | 50 € 3,60



white | anthracite | dark green | azure

black | stone | red | navy

❹ 03.6116
Myrtle Beach | MB 6116

6 Panel Outdoor Sport Kappe
100% Polyamid
Funktionelle und robuste Outdoor-Kappe mit Achievetex®-Ausrüstung, Innenfutter aus Meshgewebe, versiegelte Nähte, wind- und wasserdicht, 2 Ziernähte am Schild, stirnanliegend, gefüttertes Satinschweißband

onesize

144 | 24 € 13,90



white | dark grey | olive | red

black | khaki | dark green | navy

anthracite | dark brown | orange

❺ 03.0095
Myrtle Beach | MB 95

Military Kappe
100% Baumwolle
Aus robuster Baumwolle, Klettverschluss, 4 seitlich angeordnete Metallösen, gefüttertes Baumwollschweißband

onesize

144 | 24 € 7,–



white | light grey | gold yellow | wine | royal

black | dark green | orange | pink | navy

dark grey | lime green | signal red | purple

❻ 03.0001
Myrtle Beach | MB 1

5 Panel Promo Kappe verstärkt
100% Baumwolle
Leicht laminiertes Frontpanel, Klettverschluss, 4 gestickte Luftlöcher, 2 Ziernähte am Schild, Baumwollschweißband

onesize

200 | 50 € 2,80

Die angegebenen Preise sind Richtpreise. Konkrete Preise entnehmen Sie bitte der aktuell gültigen Preisliste.



❶ 03.6556
Myrtle Beach | MB 6556

6 Panel Kappe mit LED Lampe
100% Baumwolle
3 LED Dioden (3-way lighting technology) inkl. 4 Stück CR-2032 Batterien für mindestens 75 Stunden Betriebsdauer, einfaches An- und Ausschalten per Knopfdruck auf der Schildunterseite, 6 gestickte Luftlöcher, stirnanliegend, gefüttertes Satinschweißband, Klettverschluss

onesize

144 | 24 | € 30,–





❷ 03.6538
Myrtle Beach | MB 6538

8 Panel Microfaser Laser Cut Kappe
100% Polyester Microfaser
Sommerliche Aufmachung durch hochwertige Laser Cut Akzente an den rückseitigen Panelen, 2 gestickte Luftlöcher, 4 Ziernähte am Schild, leicht laminierte Frontpanels, gefüttertes Microfaser-Schweißband, Klettverschluss

onesize

144 | 24 | € 11,70



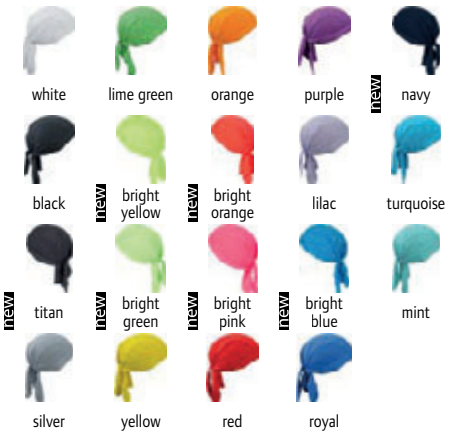

❸ 03.6530
Myrtle Beach | MB 6530

Funktions Bandana Kappe
140g/m², 100% Polyester
Atmungsaktiv, TOPCOOL® - Funktion, Microfaserpolyester transportiert Schweiß von der Haut an die Gewebeoberfläche, Bandana passend zur JN Running Collection

onesize

100 | 10 | € 3,50





❹ 03.6541
Myrtle Beach | MB 6541

Gebürstete leichte 6 Panel Sandwich Kappe
100% gebürstete Baumwolle
6 gestickte Luftlöcher, 6 Ziernähte am Schild, laminierte Frontpanels, gefüttertes Satinschweißband, Clipverschluss in mattsilber mit Metallöse

onesize

144 | 24 | € 5,40





❺ 03.0018
Myrtle Beach | MB 18

6 Panel Niedrigprofil Kappe
100% sehr schwere gebürstete Baumwolle
Anliegende Form, Metallclipverschluss in Silber mit gestickter Öse, 6 gestickte Luftlöcher, 6 Ziernähte am Schild, gefüttertes Satinschweißband

onesize

144 | 24 | € 5,10





❻ 03.6524
Myrtle Beach | MB 6524

Dreieck Tuch
97% Polyester, 3% Baumwolle
Größe: circa 85x40cm

onesize

500 | 10 | € 1,60

Die angegebenen Preise sind Richtpreise. Konkrete Preise entnehmen Sie bitte der aktuell gültigen Preisliste.



black | natural | khaki | navy

straw/navy | nougat/straw | navy/straw

straw/ orange | caramel/ black | nougat/ turquoise | denim/sand

black/brown | natural/ brown | brown/sand | navy/sand

❶ 03.6701
Myrtle Beach | MB 6701

Fischerhut
100% Polyester
Wind- und wasserabweisend, weiches Netzfutter, leicht gefütterte Krempe
S/M – L/XL
200 | 50 € 8,60

❷ 03.6702
Myrtle Beach | MB 6702

Flexibler Sommerhut
100% Papier
Hochwertiges nachgiebiges Material, Hutkrempe 5cm breit, Tragekomfort durch elastisches Schweißband
S/M – L/XL
24 | 12 € 17,30

❸ 03.6703
Myrtle Beach | MB 6703

Hut mit Fransenkrempe
100% Papier
Aufwendige Flechtoptik, eingearbeitetes kontrastfarbiges Hutband, Hutkrempe 5cm breit, Tragekomfort durch elastisches Schweißband
S/M – L/XL
144 | 36 € 10,20

❹ 03.6704
Myrtle Beach | MB 6704

Hut in Häkeloptik
100% Papier
Kontrastfarbige Kordel, Hutkrempe 6cm breit, Tragekomfort durch elastisches Schweißband
S/M – L/XL
48 | 12 € 11,50



white | black | grey | dark brown

lime green | sun yellow | orange | red

magenta | royal | atlantic | navy

white | germany | neon yellow | red | royal

off white | natural | sun yellow | neon pink | atlantic

black | lime green | orange | magenta | navy

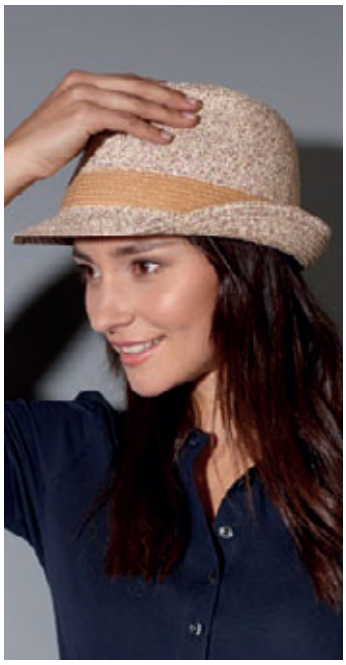

grey melange | natural melange | navy melange



black/ light grey | black/ orange | grey/green | light grey/ yellow

sand/brown | beige melange/brown | brown/ turquoise | natural/navy

fuchsia/ lime green | red/dark grey | denim/ denim | navy/white

❺ 03.6625
Myrtle Beach | MB 6625

Promotion Hut
100% Polyester
Wabenoptik, gewebtes Schweißband, Hutkrempe 4,5cm breit mit Stoffbandeinfassung, ohne Hutband, passendes Hutband MB6626
onesize
144 | 36 € 3,50

❻ 03.6626
Myrtle Beach | MB 6626

Hutband
100% Polyester
Passend zu Promotion Hut MB6625, Bandbreite: 2,5cm
onesize
240 | 120 € 0,70

❼ 03.6700
Myrtle Beach | MB 6700

Hut in Melange Optik
100% Papier
Hochwertige Flechtoptik, weiches Material, eingearbeitete Hutband-Optik, elastisches Schweißband, Krempe 4cm breit
S/M – L/XL
48 | 12 € 8,60

❽ 03.6564
Myrtle Beach | MB 6564

Street Style Hut
100% Papier, Hutband: 65% Baumwolle, 35% Polyester
Breites kontrastfarbiges Band, gefüttertes schnelltrocknendes Polyesterschweißband, Größe S/M=56cm, L/XL= 58cm
S/M – L/XL
72 | 24 € 12,80

Die angegebenen Preise sind Richtpreise. Konkrete Preise entnehmen Sie bitte der aktuell gültigen Preisliste.



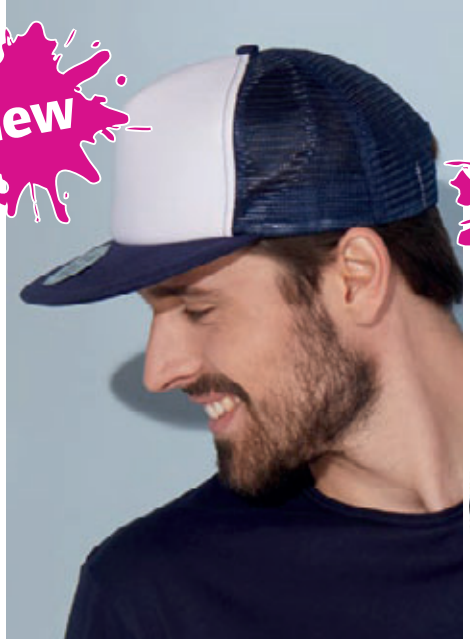



white | black | dark grey | light grey

beige | red | royal | navy

white/white | white/black | white/graphite | white/red

white/navy | black/black | red/red | navy/navy

white | green | royal

black | red | navy

❶ 03.6206
Myrtle Beach | MB 6206

6 Panel Elastic Fit Baseball Kappe
97% gebürstete Baumwolle, 3% Elasthan
6 gestickte Luftlöcher, 8 Ziernähte am Schild, laminierte Frontpanels, ideale Passform durch Elasthaneinsatz und elastisches Schweißband, Rückseite voll geschlossen
S/M – L/XL
144 | 24 € 11,50

❷ 03.6207
Myrtle Beach | MB 6207

5 Panel Mesh Kappe mit flachem Schild
100% Polyester
6 Ziernähte am Schild, gefüttertes Baumwollschweißband, abziehbarer Sticker auf dem Schild, Größenregulierung durch „click & snap" Verschluss
onesize
144 | 24 € 4,50

❸ 03.6211
Myrtle Beach | MB 6211

5 Panel Mesh Kappe mit flachem Schild
100% Polyamid
6 Ziernähte am Schild, gefüttertes Baumwollschweißband, abziehbarer Sticker auf dem Schild, Größenregulierung durch „click & snap" Verschluss, weicher Mesh
onesize
144 | 24 € 5,10





black/ light grey | carbon/ light grey | red/white | navy/white

black/lime green | light grey/ black/light grey | royal/white

black/red | light grey/ white | navy/red

white | green | red | navy

black | bright yellow | light blue

grey | orange | royal

white | green | red | navy

black | bright yellow | light blue

grey | orange | royal

white | light grey | magenta

black | neon yellow | royal

dark grey | red | navy

❹ 03.6212
Myrtle Beach | MB 6212

6 Panel Sandwich Kappe
100% gebürstete Baumwolle
6 gestickte Luftlöcher, 3 Ziernähte am Schild, laminierte Frontpanels, gefüttertes Satinschweißband, Klettverschluss
onesize
144 | 24 € 5,10

❺ 03.6213
Myrtle Beach | MB 6213

Sport Sunvisor
100% Polyester
Schweißband aus Frottee, geschlossener Gummiverschluss
onesize
144 | 24 € 8,60

❻ 03.6214
Myrtle Beach | MB 6214

6 Panel Sport Mesh Kappe
100% Polyester
4 gestickte Luftlöcher an den rückwärtigen Panels, laminierte Frontpanels, gefüttertes Schweißband, Klettverschluss
onesize
144 | 24 € 9,70

❼ 03.6216
Myrtle Beach | MB 6216

6 Panel Air Mesh Kappe
50% Baumwolle, 50% Polyester
6 Ziernähte am Schild, laminierte Frontpanels, atmungsaktives 3D Meshmaterial in den hinteren Panels, gefüttertes Schweißband, Klettverschluss
onesize
144 | 24 € 5,50

Die angegebenen Preise sind Richtpreise. Konkrete Preise entnehmen Sie bitte der aktuell gültigen Preisliste.

❶ 03.7104 Myrtle Beach | MB 7104

Mütze aus Flammgarn
127g, 100% Polyacryl, Fleece Besatz: 100% Polyester
Mehrfarbige Mütze mit Pompon und Umschlag, weiches buntes Effektgarn, 3D-Optik mit Wellendesign, Fleece Band innen für höheren Tragekomfort
onesize
72 12 € 10,–

❷ 03.7303 Myrtle Beach | MB 7303

Schal aus Effektgarn
138g, 100% Polyacryl
Mehrfarbiger Loop-Schal, weiches buntes Effektgarn, 3D Optik mit Wellendesign, Maße: 65x20cm
onesize
72 12 € 11,50



❶ 03.7104
Myrtle Beach | MB 7104

❷ 03.7303
Myrtle Beach | MB 7303

❸ 03.7994 Myrtle Beach | MB 7994

Promotion Beanie
50g, 100% Polyacryl, Futter: 100% Polyesterfleece
Rippstrick-Beanie, glattgestrickte Fläche vorne 8x6cm für Veredelung, Innenseite mit Fleeceband
onesize
160 5 € 4,80

❹ 03.7995 Myrtle Beach | MB 7995

Promotion Schal
250g, 100% Polyacryl
Rippstrick-Schal, glattgestrickte Fläche an einer Seite für Veredelung, Maße: 20x12cm
onesize
40 10 € 12,90



❸ 03.7994
Myrtle Beach | MB 7994

❹ 03.7995
Myrtle Beach | MB 7995

❺ 03.7300 Myrtle Beach | MB 7300

Winter Schlauchtuch
100% Polyester
Schlauchtuch aus elastischem formbeständigem Jersey, reflektierende Streifen, wärmendes Fleece Futter
onesize
150 5 € 4,60

❻ 03.7112 Myrtle Beach | MB 7112

Promotion Strickbeanie
34g, 100% Polyacryl
Leichte Promotion Strickmütze mit Umschlag, klassischer Schnitt, breiter Umschlag für höheren Tragekomfort
onesize
100 10 € 1,90



❺ 03.7300
Myrtle Beach | MB 7300

❻ 03.7112
Myrtle Beach | MB 7112

Die angegebenen Preise sind Richtpreise. Konkrete Preise entnehmen Sie bitte der aktuell gültigen Preisliste.

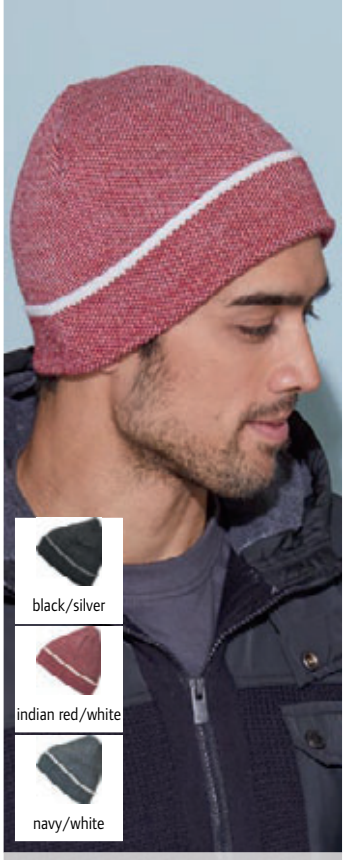

❶ 03.7117
Myrtle Beach | MB 7117

Elegante Strickmütze
46g, Oberstoff: 100% Polyacryl
Klassische Schnittführung, angenehmer Tragekomfort durch breiten Umschlag
onesize
100 10 € 5,40



❷ 03.7118
Myrtle Beach | MB 7118

Legere überlange Strickmütze
32g, Oberstoff: 100% Polyacryl
Doppelt gestrickt, moderne Schnittführung, 2-farbig, überlanger Schnitt
onesize
100 10 € 4,90



❸ 03.7116
Myrtle Beach | MB 7116

Traditional Beanie
52g, Oberstoff: 60% Polyacryl, 40% Polyester
Leicht angeraute Oberfläche, rechts-links gestrickt, effektvolle Akzente durch zwei farbiges Ripp-Design an der Krempe
onesize
100 10 € 6,70

❹ 03.7305
Myrtle Beach | MB 7305

Melierter Strickschal
166g, 60% Polyacryl, 40% Polyester
Leicht angeraute Oberfläche, rechts-links gestrickt, effektvolle Akzente durch zwei-farbiges Ripp-Design an beiden Schalenden, Maße: 190x30cm
onesize
100 10 € 13,10



❺ 03.7114
Myrtle Beach | MB 7114

Herren Strickmütze meliert
100g, Oberstoff: 100% Polyacryl, Futterstoff: 100% Polyester
Kontrastreiche Akzente am Umschlag, Melange Garne, Innenseite mit Fleeceband für einen angenehmen Tragekomfort, grobe Strickoptik
onesize
100 10 € 7,30



❻ 03.7115
Myrtle Beach | MB 7115

Damen Strickmütze meliert
114g, Oberstoff: 100% Polyacryl, Futterstoff: 100% Polyester
Kontrastreiche Akzente am Umschlag, Melange Garne, Innenseite mit Fleeceband für einen angenehmen Tragekomfort, großer Pompon
onesize
100 10 € 10,20



❼ 03.7122
Myrtle Beach | MB 7122

Melierte Strickmütze
82g, Oberstoff: 50% Polyacryl, 50% Polyester
Doppelt gestrickt, modische Schnittführung
onesize
100 10 € 4,40



❽ 03.7306
Myrtle Beach | MB 7306

Feiner Strickschal aus Melange-Garnen
140g, Oberstoff: 80% Polyacryl, 20% Polyamid
Rechts-linksgestrickt mit Rollsaum an den Längskanten, Maße: 190x75cm
onesize
80 5 € 11,50

Die angegebenen Preise sind Richtpreise. Konkrete Preise entnehmen Sie bitte der aktuell gültigen Preisliste.













❶ 03.7500
Myrtle Beach | MB 7500

Strickmütze
70g, 100% Polyacryl
Doppelt gestrickt, mit variablem Umschlag
onesize
144 12 € 3,50

❷ 03.7501
Myrtle Beach | MB 7501

Kinder Strickmütze
55g, 100% Polyacryl
Doppelt gestrickt, mit variablen Umschlag
onesize
144 12 € 3,20

❸ 03.7925
Myrtle Beach | MB 7925

Stickmütze mit Fleece-Einsatz
40g, 70% Polyacryl, 30% Wolle, Futter: 100% Polyester
Einsatz im Stirnbereich, Rippoptik am Rand
onesize
144 12 € 6,80













❹ 03.7551
Myrtle Beach | MB 7551

Thinsulate® Strickmütze
70g, 100% Polyacryl
Wärmend, mit Zwischenfutter aus Thinsulate®, doppelt gestrickt, mit variablen Umschlag
onesize
144 12 € 6,50

❺ 03.7580
Myrtle Beach | MB 7580

Strick Beanie
45g, 100% Polyacryl
Enganliegend, ohne Umschlag, doppelt gestrickt
onesize
144 12 € 2,90

❻ 03.7584
Myrtle Beach | MB 7584

Strick Beanie mit Kontraststreifen
53g, 100% Polyacryl
Enganliegend ohne Umschlag, doppelt gestrickt, Kontraststreifen am Rand
onesize
144 12 € 3,20

Die angegebenen Preise sind Richtpreise. Konkrete Preise entnehmen Sie bitte der aktuell gültigen Preisliste.





❶ 03.7977
Myrtle Beach | MB 7977

Grobe Strickmütze mit Pompon
96g, 80% Polyacryl, 20% Polyamid
Grobstrick aus hochwertigen Flammgarnen, weicher Griff, Innenseite mit Fleeceband für angenehmen Tragekomfort

onesize

100 | 10 € 10,–

❷ 03.7981
Myrtle Beach | MB 7981

Schlauchschal in grober Strickoptik
149g, 80% Polyacryl, 20% Polyamid
Grobstrick aus hochwertigen Flammgarnen, weicher Griff, Maße: 65x20cm

onesize

50 | 10 € 11,50

❸ 03.7993
Myrtle Beach | MB 7993

Urban Strickmütze
81g, Außen: 100% Polyacryl, Futter: 100% Polyesterfleece
Melierte Optik in breitem Rippstrick, extralange Form, Kunstleder-Label an der Kante, Innenseite mit Fleeceband

onesize

100 | 10 € 8,60

❹ 03.7987
Myrtle Beach | MB 7987

Grobstrick Schlauchschal
288g, 100% Polyacryl
Flammgarn, Maße: 40x40cm

onesize

40 | 10 € 20,20

















❺ 03.7540
Myrtle Beach | MB 7540

Strickmütze mit Pompon
80g, 100% Polyacryl
Breiter Rippstrick, doppelt gestrickt, mit breitem variablen Umschlag

onesize

144 | 12 € 4,90

❻ 03.7611
Myrtle Beach | MB 7611

Fleece Schal
225g/m², 100% Antipilling Polyester Fleece
Extrabreit ohne Fransen, Maße: 150cm lang, 25cm breit

onesize

100 | 10 € 5,40

❼ 03.7720
Myrtle Beach | MB 7720

Microfleece Mütze
210g/m², 100% Polyester, Antipilling Microfleece
Wärmende Fleece Mütze mit breitem Umschlag

M/L

200 | 10 € 3,60

❽ 03.7949
Myrtle Beach | MB 7949

Touchscreen Strick Handschuhe
38g pro Paar, 80% Polyacryl, 14% Polyester, 5% Elasthan, 1% Metallfasern
Eingearbeitete Metallfaser an den Fingerkuppen zum optimalen Bedienen von Touchscreen-Oberflächen

S/M – L/XL

200 | 10 € 7,30

Die angegebenen Preise sind Richtpreise. Konkrete Preise entnehmen Sie bitte der aktuell gültigen Preisliste.









off white | silver melange | fern green | red | indigo blue
black | graphite | burnt orange | cobalt | navy

black/silver | graphite/silver | fern green/silver | red/silver | indigo blue/silver
off white/brown | silver melange/black | burnt orange/silver | cobalt/silver | navy/silver

white/black | silver/black | grenadine/black
black/black | acid yellow/black | aqua/black

anthracite melange
light grey melange

❶ 03.7119
Myrtle Beach | MB 7119

Stirnband in Häkeloptik
48g, Oberstoff: 100% Polyacryl
Stirnbandinnenseite mit eingearbeitetem Fleeceband für einen angenehmen Tragekomfort

onesize

200 | 10 | € 5,70

❷ 03.7120
Myrtle Beach | MB 7120

Häkelmütze mit Pompon
88g, Oberstoff: 100% Polyacryl, Futterstoff: 100% Polyester
Feine Häkeloptik, Mützeninnenseite mit eingearbeitetem Fleeceband für einen angenehmen Tragekomfort

onesize

100 | 10 | € 8,30

❸ 03.7984
Myrtle Beach | MB 7984

Wintersport Beanie
90g/m², Außen: 100% Polyacryl, Futter: 70% Polyacryl, 30% Polyester
Großer Kunstpelz-Pompon, Linksstrick mit Naht

onesize

100 | 10 | € 10,–

❹ 03.7307
Myrtle Beach | MB 7307

Gewebter Schlauchschal
250g, Oberstoff: 65% Polyester, 35% Viskose
Angenehm weicher Tragekomfort, fein rollierte Kanten, Maße: 85x50cm

onesize

50 | 10 | € 12,20







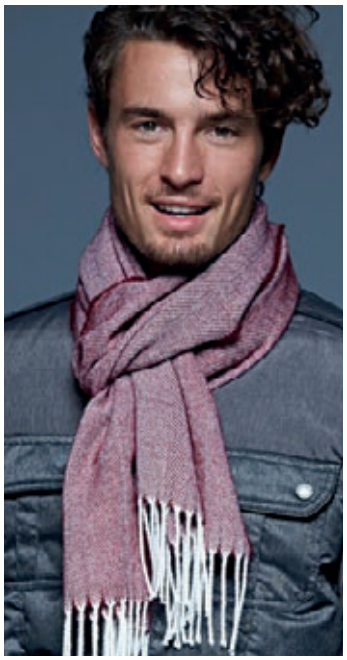

black | carbon | silver | lime green
orange | red | aqua | navy

black | lime green | purple
carbon | orange | aqua
silver | red | navy

black/silver/white | yellow/pacific/white | red/black/white | aqua/lime green/white | pacific/neon orange/white
neon green/neon pink/black | neon orange/neon green/black | purple/lime green/white | carbon/orange/white | navy/red/white

anthracite | dark red | navy

❺ 03.7941
Myrtle Beach | MB 7941

Oversize Häkelmütze
115g, 100% Polyacryl
Lässige übergroße Häkelmütze, grobe Häkeloptik, Mützeninnenseite mit eingearbeitetem Fleeceband für einen angenehmen Tragekomfort

onesize

100 | 10 | € 15,10

❻ 03.7947
Myrtle Beach | MB 7947

Häkel Stirnband
65g, 100% Polyester, Oberstoff: 100% Polyacryl
Extrabreite grobe Häkeloptik, handgearbeitet, mit Microfleece Futter

onesize

144 | 12 | € 9,–

❼ 03.7940
Myrtle Beach | MB 7940

3-farbige Häkelmütze mit Pompon
115g, 100% Polyacryl
Trendige Häkelmütze mit Pompon, grobe Häkeloptik, Mützeninnenseite mit eingearbeitetem Fleeceband für angenehmen Tragekomfort

onesize

100 | 10 | € 15,10

❽ 03.7974
Myrtle Beach | MB 7974

Webschal in Fischgrätmuster
117g, 100% Polyacryl
Glatter weicher Griff, Abschluss mit gedrehten Fransen, Maße: 180x30cm

onesize

100 | 10 | € 10,–

Die angegebenen Preise sind Richtpreise. Konkrete Preise entnehmen Sie bitte der aktuell gültigen Preisliste.



❶ 03.7102
Myrtle Beach | MB 7102

Strickmütze
52g, 100% Polyacryl, Fleece Besatz: 100% Polyester
Rippstrick-Optik, Kontraststreifen, Innenseite mit Fleece Band für höheren Tragekomfort, schwarz auch als Uni-Farbe erhältlich
onesize
144 | 12 | € 5,70



❷ 03.7109
Myrtle Beach | MB 7109

Baumwollmütze
46g, 100% Baumwolle
Abschluss mit modischer Rippe, Kunstleder-label seitlich
onesize
160 | 10 | € 6,40



❸ 03.7983
Myrtle Beach | MB 7983

Gedrehter Schlauchschal
190g, 100% Polyacryl
Doppellagiger Grobstrick Schlauchschal, in sich gedreht
onesize
50 | 10 | € 10,–

❹ 03.7986
Myrtle Beach | MB 7986

Grobstrickmütze mit Pompon
181g, Außen: 100% Polyacryl, Futter: 100% Polyesterfleece
Flammgarn, Stirnbereich aus Rippstrick, innen mit Fleeceband, längere Form
onesize
50 | 10 | € 14,20





❺ 03.7979
Myrtle Beach | MB 7979

Elegante Strickmütze mit Krempe
62g, 80% Poylacryl, 20% Polyamid
Rechts-linksgestrickt, Krempe mit modischer Rippe
onesize
150 | 10 | € 6,70

❻ 03.7978
Myrtle Beach | MB 7978

Eleganter Strickschal
157g, 80% Polyacryl, 20% Polyamid
Rechts-linksgestrickt mit doppelter Kante, Abschluss mit modischer Rippe, Maße: 180x25cm
onesize
50 | 10 | € 14,10

❼ 03.7980
Myrtle Beach | MB 7980

Strickhandschuhe aus Melange-Garnen
71g/Paar, 80% Polyacryl, 20% Polyamid
Recht-linksgestrickt mit doppeltem Bund, Bund in Doppelripp
S/M – L/XL
150 | 10 | € 8,30





❽ 03.7964
Myrtle Beach | MB 7964

Häkelmütze mit Kontrastrand und Pompon
85g, 100% Polyacryl, Futterstoff: 100% Polyester
Mützeninnenseite mit eingearbeitetem Fleeceband für angenehmen Tragekomfort, handgearbeitet
onesize
72 | 12 | € 12,–

Die angegebenen Preise sind Richtpreise. Konkrete Preise entnehmen Sie bitte der aktuell gültigen Preisliste.



white | bottle | yellow | pink | navy
black | apple green | orange | purple | aqua
dove grey | lime | red | royal

❶ 28.080X
Result Headwear | RC080X

5 Panel Polyester Kappe
125g/m², 100% Polyester
Verstärktes Frontpanel ohne Naht, vorgeformtes Schild, gestickte Luftlöcher, Klettverschluss, Tear Away Label zum Abreißen
onesize
200 | 25 € 2,–



white	chocolate brown	orange	azure blue
black	bottle	red	royal
charcoal grey	emerald	burgundy	navy
dove grey	lime	pink	
khaki	yellow	purple	

❷ 28.081X
Result Headwear | RC081X

6 Panel Niedrigprofil Kappe
280g/m², 100% Baumwolle
Verstärkte Frontpanele, vorgeformtes Schild, gestickte Luftlöcher, Klettverschluss, Tear Away Label zum Abreißen
onesize
150 | 25 € 3,80



white/ black | black/red | black/lime | black/ purple | black/ azure | heather grey/black

❸ 28.082X
Result Headwear | RC082X

6 Panel Kontrast Flat Peak Kappe
300g/m², 100% Acryl Twill, Schildunterseite 100% Baumwolle
Verstärkte Frontpanele, flaches Schild mit 6 Ziernähten, Luftlöcher, Knopf und Schild in Kontrastfarbe, Kunststoffverschluss, Tear Away Label zum Abreißen
onesize
150 | 25 € 4,50



white | heather grey | red | navy
black | emerald green | sapphire blue

❹ 28.083X
Result Headwear | RC083X

6 Panel Flat Peak Kappe
300g/m², 100% Acryl Twill, Schildunterseite 100% Baumwolle
Verstärkte Frontpanele, flaches Schild mit 6 Ziernähten, gestickte Luftlöcher, Kunststoff Verschluss, Tear Away Label zum Abreißen
onesize
150 | 25 € 4,50



white	apple green	red	sky
black	lime	burgundy	royal
dove grey	yellow	pink	navy
khaki	orange	purple	aqua

❺ 28.084X
Result Headwear | RC084X

5 Panel Kappe
260g/m², 65% Polyester, 35% Baumwolle
Verstärktes Frontpanel ohne Naht, vorgeformtes Schild, gestickte Luftlöcher, Klettverschluss, Tear Away Label zum Abreißen
onesize
200 | 25 € 3,40



white | bottle | orange | burgundy | royal
black | kelly | red | sky | navy

❻ 28.084J
Result Headwear | RC084J

5 Panel Kinder Kappe
260g/m², 65% Polyester, 35% Baumwolle
Verstärktes Frontpanel ohne Naht, atmungsaktiv, windabweisend, vorgeformtes Schild, gestickte Luftlöcher, Klettverschluss, Tear Away Label zum Abreißen
onesize
200 | 25 € 3,30



white | black | khaki | cool grey
red | vivid blue | navy

❼ 28.085X Result Headwear | RC085X

6 Panel Flex Kappe
260g/m², 98% Baumwolle, 2% Elasthan
Verstärkte Frontpanele, vorgeformtes Schild, gestickte Luftlöcher, elastisches Flex Core Schweißband, ohne Verschluss, Tear Away Label zum Abreißen
S/M – L/XL
150 | 25 € 8,40

Die angegebenen Preise sind Richtpreise. Konkrete Preise entnehmen Sie bitte der aktuell gültigen Preisliste.











❶ 28.029X
Result Winter Essentials | RC029X

Strickmütze
340g/m², 100% Polyacrylstrick
Schwerer Rippstrick, variabler Umschlag, waschbar
onesize
150 25 € 3,50

❷ 28.044X
Result Winter Essentials | RC044X

Strick Beanie
56g/m², 100% Polyacrylstrick
Modische Passform, etwas länger geschnitten, waschbar
onesize
150 25 € 3,80

❸ 28.046X
Result Winter Essentials | RC046X

Wendbare Strickmütze
62g/m², 100% Polyacrylstrick
Kann von beiden Seiten getragen werden, waschbar
onesize
150 25 € 4,–













❹ 28.146X
Result Winter Essentials | R146X

Team Schal
100% Polyacrylstrick
Streifenoptik in Teamfarben, Fransenbesatz an den Enden, waschbar, bestickbar, Größe:140x20cm
onesize
100 25 € 6,50

❺ 28.24XP
Result Headwear | RC024XP

6 Panel Niedrigprofil Sandwich Kappe
350g/m², 100% gebürsteter Baumwoll-Twill
Niedriges Profil, ungefüttert, Frontpanel unverstärkt, vorgeformtes Schild mit Kontrastpaspel, Stoffband mit Antik-Messingschnalle
onesize
150 25 € 5,60

❻ 28.024X
Result Headwear | RC024X

6 Panel Niedrigprofil Kappe
350g/m², 100% gebürsteter Baumwoll-Twill
Stirnanliegende Form, unverstärktes Frontpanel, flache Nähte, vorgeformtes Schild mit 4 Steppnähten, gestickte Luftlöcher, Stoffband mit Antik-Messingschnalle
onesize
150 25 € 5,50

Die angegebenen Preise sind Richtpreise. Konkrete Preise entnehmen Sie bitte der aktuell gültigen Preisliste.



white | army/beige | red | royal blue

black | bottle green | red/white | royal/white

dark grey/ light grey | yellow | fuchsia | french navy

beige/white | orange | sky | french navy/ white

❶ 25.8110
SOL'S | Sunny

5 Panel Baseball Kappe
180g/m², 100% leichte gebürstete Baumwolle
Vorgeformter Schirm, 4 umstickte Lüftungsösen, einstellbarer Verschluss mit selbsthaftendem Band
onesize
100 | 25 € 2,60



white | gold | pink | royal blue

black | orange | fuchsia | french navy

apple green | red | sky

❷ 25.8111
SOL'S | Sunny Kids

5 Panel Kinder Kappe
180g/m², 100% leichte gebürstete Baumwolle
Vorgeformter Schirm, 4 umstickte Lüftungsösen, einstellbarer Verschluss mit selbsthaftendem Band
onesize
100 | 25 € 2,60



white | beige | bottle green | red | royal/white

black/red | army/beige | kelly green/ white | red/white | royal blue

black | camo | yellow | pink/white | french navy/white

dark grey/ light grey | chocolate/ beige | orange | sky | turquoise/white

❸ 25.8100
SOL'S | Buffalo

6 Panel Baseball Kappe
260g/m², 100% schwere gebürstete Baumwolle
Vorgeformter Schirm, 6 umstickte Belüftungsösen, hinten verstellbarer Verschluss mit silberfarbener Metallschnalle
onesize
100 | 25 € 3,10



white | new sand | gold | sky blue

black | forest green | orange | royal blue

dark grey | kelly green | red | french navy

❹ 25.8811
SOL'S | Buzz

5 Panel Kappe
150g/m², 100% Baumwoll Twill
Vorgeformter Schirm, Klettverschluss
onesize
200 | 25 € 2,05



white | dark grey/ light grey | red | royal blue/white

black | beige | red/white | french navy

black/red | chocolate/beige | royal blue | french navy/ white

❺ 25.0594
SOL'S | Long Beach

5 Panel Sandwich Kappe
260g/m², 100% schwere, gebürstete Baumwolle
Vorgeformter Schirm mit Sandwich Paspel, Stoffband mit Metallschnalle
onesize
100 | 25 € 3,10



black/white | kelly green/ gold | gold/red | red/white | royal blue/ gold

black/gold | orange/white | red/black | royal blue/ white | french navy/ white

❻ 25.0595
SOL'S | Booster

5 Panel Kontrast Kappe
260g/m², 100% schwere, gebürstete Baumwolle
Kontrasteinsatz an Kopf und Schirm umlaufend, vorgeformter Schirm, Stoffband mit Metallschnalle
onesize
100 | 25 € 3,90

Die angegebenen Preise sind Richtpreise. Konkrete Preise entnehmen Sie bitte der aktuell gültigen Preisliste.

new brand

BagBase®



Bags, Umbrellas & Accessories

156 unterschiedliche Modelle aus den Kategorien Taschen, Schirme und Decken
56 Neuheiten

46 neue Farben bei bestehenden Produkten

Top Verkaufsartikel

Fadenanzahl (T=Threads/Faden, z.B. 210T Polyester) – gibt Auskunft über die verwendete Fadenanzahl im Gewebe. Die Qualitätsangabe 210T bedeutet, dass ein Quadratinch (2,54x2,54cm) des Stoffes aus 210 Fäden besteht. Je höher diese Zahl ist, umso dichter ist das Gewebe.

Fadenstärke (D=Denier/Stärke des Garns, z.B. 420D Nylon) – gibt Auskunft über die Stärke des verwendeten Garns. Nylonstoff der Qualität 420D Nylon wurde mit Garn der Stärke 420 Denier produziert (1 Denier = 1 Gramm pro 9.000 Meter). Je höher diese Zahl ist, umso reißfester und robuster ist der Stoff.

Baumwolle ist eine Naturfaser, die sich durch hohe Feuchtigkeitsaufnahme, angenehmen Griff und gute Färbbarkeit auszeichnet.

Polyester – meist produzierte Synthetikfaser, Eigenschaften: hohe Zugfestigkeit, Feinheit, gute Formstabilität, geringe Feuchtigkeitsaufnahme, gutes Waschverhalten, sehr gute Lichtbeständigkeit

Fleece – aufgerauter Veloursstoff aus Polyester, weicher samtartiger Griff, angenehm auf der Haut, hohe Wärmeisolation bei geringem Gewicht, wasserabweisend

Polyamid (Nylon) – Synthetikfaser mit hoher Zug- und Scheuerfestigkeit

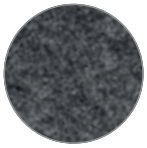

Filz – nicht-gewebter (Vlies) Stoff. Die Fasern werden durch chemische, mechanische oder thermische Behandlung verbunden. Filz wird üblicherweise aus Wolle hergestellt, kann jedoch auch aus zahlreichen anderen Natur- und Kunstfasern gefertigt werden. Eigenschaften: hohe Dichte, druckelastisch, dehnbar, widerstandsfähig, hohe Isolationsfähigkeit, saugfähig, feuchtigkeitsabweisend



Jute – Bastfaser, die aus dem Stängel der Jutepflanze gewonnen wird, grobe Faser, Eigenschaften: reißfest, gut färbbar, hohe Dehnfestigkeit, spezifischer Geruch

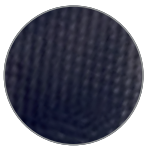

(LKW) Plane – reißfestes, widerstandsfähiges und wetterbeständiges Kunststoffgewebe

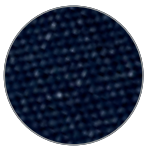

Polyester Pongee – Gewebe aus Polyester-Filamenten, dünner, glatter Stoff, der ursprünglich üblicherweise aus Seide gefertigt wurde

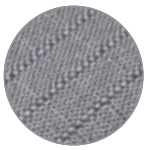

Ripstop – charakteristische „Rechenkästchenstruktur" durch spezielle Webtechnik, Herstellung meist aus Nylon, Eigenschaften: besonders reißfest und stabil

Zertifizierungen:

Taschen aus **OCS** zertifizierter **Bio-Baumwolle**, sowie **Fair Trade** Produkte finden sich in der Kollektion von Westford Mill.
Nachhaltige Ökobrella® Schirme mit Bezügen aus recycelten PET-Flaschen bietet die Marke Fare. Zusätzlich bietet Fare Schirme, die nach der Warnschutznorm **EN ISO 20471** zertifiziert sind.

Weitere Informationen zu Zertifizierungen, Textilvereinigungen und Initiativen entnehmen Sie bitte der detaillierten Information auf den Seiten 2-3.



grey/black | electric yellow/ black | navy/black



grey/black | electric yellow/ black | navy/black

white | black | midnight camo | graphite grey | arctic camouflage | silver | light grey | olive green | bottle green | jungle camo | kelly green | lime green | yellow | fluorescent yellow | gold | fluorescent orange | orange | bright red | classic red | chocolate | burgundy | true pink | classic pink | fluorescent pink | fuchsia | magenta | purple | sky blue | laser blue | sapphire blue | airforce blue | bright royal | french navy | ocean blue | surf blue

❶ 52.0198
BagBase | BG198

Rucksack „Duo Knit“
410g, 100% Duo Polyesterstrick
TearAway Label, für Laptops bis max. 15,6“, Hauptfach mit Reißverschluss, gepolsterter Rücken, gepolsterte verstellbare Schultergurte, Tragegriff, Maße: 31x50x16cm, Fassungsvermögen: 20l

onesize

15 | 1 | € 24,30

❷ 52.0196
BagBase | BG196

Tasche „Duo Knit“
430g, 100% Duo Polyesterstrick
TearAway Label, Hauptfach mit Reißverschluss, Beuteltasche mit Reißverschluss, abnehmbarer verstellbarer Schultergurt, gewebte Tragegriffe, Maße: 50x25x25cm, Fassungsvermögen: 20l

onesize

30 | 1 | € 19,85

❸ 52.0010
BagBase | BG10

Premium Turnbeutel
100g/m², 210D Polyester, silber: 210D Nylon
Wasserdichtes Material, verstärkte Ecken mit Metallösen, Maße: 33x45cm, Fassungsvermögen: 11l

onesize

200 | 25 | € 3,20

BagBase®



white | light grey | lime green | burgundy | bright royal | black | chocolate | orange | true pink | french navy | graphite grey | jungle camo | classic red | fuchsia



white/ french navy | chocolate/ sand | yellow/ graphite grey | burgundy | french navy/ sky blue | black | bottle green | orange/ graphite grey | fuchsia/ graphite grey | french navy | graphite grey | kelly green | bright red | purple | surf blue/ graphite grey | olive green | lime green/ graphite grey | classic red | bright royal



white | black | light grey | true pink | french navy

❹ 52.0042
BagBase | BG42

Gürteltasche
115g, 600D Polyester
Verstellbarer gewebter Gürtel, Fach mit Reißverschluss hinten, großes Hauptfach mit Reißverschluss, Maße: 38x14x8cm, Fassungsvermögen: 2,5l

onesize

100 | 1 | € 5,65

❺ 52.0021
BagBase | BG21

Messenger Tasche
450g, 600D Polyester; Organizerfächer innen, Schlüsselhalterung, Hauptfach mit Reißverschluss, zwei robuste Klippverschlüsse, verstellbarer Schultergurt mit Polsterung, Maße: 38x30x12cm, Fassungsvermögen: 11l

onesize

40 | 10 | € 13,90

❻ 52.0030
BagBase | BG30

Tasche „Across Body“
130g, 600D Polyester; Passend für iPad mini™/Tablets, verstellbarer gewebter Schultergurt, TearAway Label, Hauptfach mit Reißverschluss, Frontfach mit Reißverschluss, Maße: 16x23x7cm, Fassungsvermögen: 1,5l

onesize

60 | 10 | € 7,20



black/black | graphite grey/ graphite grey | jungle camo/ black | french navy/ french navy

white/ graphite grey | bright red | black | classic red | graphite grey | burgundy | light grey/ graphite grey | claret | chocolate/ sand | classic pink/ graphite grey | sand/ chocolate | true pink/ graphite grey | olive green | fuchsia/ graphite grey | bottle green | magenta | kelly green | purple | lime green/ graphite grey | plum | mint green/ light grey | sky blue/ french navy | yellow/ graphite grey | airforce blue/ graphite grey | mustard | sapphire blue | orange/ graphite grey | bright royal | caramel | french navy | orange rust | emerald/ graphite grey | coral/light grey | surf blue/ graphite grey



black | grey marl/ black | military green | caramel | french navy

❼ 52.0151
BagBase | BG151

Rucksack verstaubar
160g, 210D Polyester
TearAway Label, verstellbare Schultergurte, sehr leicht und strapazierfähig, wasserdichtes Material, Fach zum Verstauen/ Innentasche kombiniert, Hauptfach mit Reißverschluss, Fronttasche mit Reißverschluss, Maße: 31x45x16cm, Fassungsvermögen: 20l

onesize

80 | 1 | € 8,75

❽ 52.0125
BagBase | BG125

Original Fashion Rucksack
380g, 600D Polyester
TearAway Label, Frontfach mit Reißverschluss, gepolsterter Rücken, gepolsterte verstellbare Schultergurte, Tragegriff, Maße: 31x42x21cm, Fassungsvermögen: 18l

onesize

40 | 1 | € 12,85

❾ 52.0855
BagBase | BG855

Rucksack „Roll-Top“
550g, 600D Polyester
TearAway Label, für Laptops bis max. 15,6“, gepolstertes Laptopfach, Fronttasche mit Reißverschluss, gepolsterter Rücken und Boden, gepolsterte verstellbare Schultergurte, Tragegriff, Maße: 32x44x13cm, Fassungsvermögen: 13l

onesize

20 | 1 | € 19,85

Die angegebenen Preise sind Richtpreise. Konkrete Preise entnehmen Sie bitte der aktuell gültigen Preisliste.



❶ 52.0616
BagBase | BG616

Rucksack
350g, 300D Polyester
TearAway Label, Hauptfach mit Reißverschluss, Frontfach mit Reißverschluss, Seitentaschen, gepolsterter Rücken, gepolsterte verstellbare Schultergurte, gewebte Tragegriffe, Maße: 27x37x15cm, Fassungsvermögen: 16l
onesize
20 1 € 16,35



❷ 52.0153
BagBase | BG153

Mini Rucksack
260g, 600D Polyester
TearAway Label, verstellbare Schultergurte, Frontfach mit Reißverschluss, gepolsterter Rücken, Tragegriff, Maße: 23x35x12cm, Fassungsvermögen: 6l
onesize
40 1 € 10,90



❸ 52.0461
BagBase | BG461

Handgepäckskoffer
2500g, 600D Polyester
Abnehmbares EasyPanel™ zur Veredelung, ideal als Handgepäck für Flugreisen, versenkbarer Griff, 2 große Fächer, integrierte Räder, Beschriftungsfenster, versperrbarer Reißverschluss am Hauptfach, Tragegriffe, Maße: 35x55x23cm, Fassungsvermögen: 40l
onesize
6 1 € 71,–

BagBase®



❹ 52.0544
BagBase | BG544

Reisetasche
830g, 600D/420D Polyester Kombination; TearAway Label, wasserdichtes Material, Schuhfach, Nassfach, Belüftungsösen aus Metall, Tasche für Wertgegenstände innen, Seitentaschen mit Reißverschluss, Meshtasche außen, Bodenstopper, abnehmbarer verstellbarer Schultergurt mit Polsterung, gepolsterter Tragegriff, Maße: 54x29x26cm, Fassungsvermögen: 30l
onesize
20 1 € 26,50



❺ 52.0150
BagBase | BG150

Tasche
150g, 210D Polyester, silber: 210D Nylon
TearAway Label, sehr leicht und strapazierfähig, wasserdichtes Material, Fach zum Verstauen/Innentasche kombiniert, Hauptfach mit Reißverschluss, gewebte Tragegriffe, Maße: 50x30x26cm, Fassungsvermögen: 32l
onesize
100 1 € 6,55



❻ 52.0673
BagBase | BG673

Canvas Tasche
407g/m², 420g, 100% Baumwoll Canvas
Fach für Wertgegenstände innen, Druckknopfverschluss, verstellbarer Schultergurt, Grifflänge: 37cm, Maße: 38x40x14cm, Fassungsvermögen: 15l
onesize
50 10 € 11,90



❼ 52.0620
BagBase | BG620

Rucksack „Explorer"
560g, 600D HD Polyester
TearAway Label, PU Akzente, verschließbar mittels Zugkordel, seitliche Beuteltaschen, Innenfach, gepolsterter Rücken, gepolsterte verstellbare Schultergurte, Tragegriff, Maße: 32x49x17cm, Fassungsvermögen: 27l
onesize
10 1 € 35,50



❽ 52.0613
BagBase | BG613

Vintage Laptop Rucksack
700g, 600D Polyester
TearAway Label, EasyPocket™ für einfache Veredelung, für Laptops bis max. 17", gepolstertes Laptopfach, gepolsterter Rücken, verschließbar mittels Zugkordel, Magnetverschlüsse, gepolsterte verstellbare Schultergurte, Tragegriff, Maße: 30x46x17cm, Fassungsvermögen: 18l
onesize
25 1 € 30,50



❾ 52.0628
BagBase | BG628

Vintage Tasche
600g, 600D Polyester; TearAway Label, Druckknöpfe an den Enden um diese an den Seiten befestigen zu können, PU und Metallakzente, Reißverschlusstasche vorne, Einlegeboden, extra langer Reißverschluss am Hauptfach, verstellbare Tragegriffe, kann über der Schulter oder in der Hand getragen werden, Maße: 47x30x23cm, Fassungsvermögen: 26l
onesize
20 1 € 29,90

Die angegebenen Preise sind Richtpreise. Konkrete Preise entnehmen Sie bitte der aktuell gültigen Preisliste.



black/silver black/yellow black/navy
black/lime black/euroblue

black

black red
grey navy

white lime navy
black red petrol

❶ 46.5199
Fare | 5199

Mini-Taschenschirm Exzenter
336g, Polyester Pongee
Exzentrischer Mini-Taschenschirm in asymmetrischer Form zum optimalen Schutz von Gepäckstücken, versetzter Stahlstock ermöglicht die Positionierung des Schirmträgers in der Schirmmitte, dekorative Farbgebung von Top, Griffring und Schließband, Sicherheitsschieber, hochwertiges Windproof-System, Soft-Touch Griff, Durchmesser: 98cm, geschlossene Länge: 31cm

onesize

24 1 € 18,–

❷ 46.1142
Fare | 1142C

Automatik Stockschirm
451g, Polyester Pongee
Bezug mit Spezialdruck auf zwei Keilen: Weißes Regenwolken-Motiv bei Trockenheit sichtbar, farbiger Regenbogen-Unterdruck wird bei Nässe sichtbar, Automatik-Funktion, Windproof-Features für höhere Gestell-Flexibilität, flexible Fiberglasschienen, mattschwarzer Griff, höherer Korrosionsschutz durch schwarze Galvanisierung des Stahlstocks, Durchmesser: 105cm, geschlossene Länge: 84cm

onesize

24 1 € 13,85

❸ 46.5640
Fare | 5640

AOC Oversize Taschenschirm
420g, Polyester Pongee
Doppelautomatik-Taschenschirm in Übergröße mit reflektierender Paspelierung, silberne Reflexpaspel gem. EN ISO 20471 für bessere Sichtbarkeit, flexible Fiberglasschienen, hochwertiges Windproof-System, Griff in Alu-Finish mit integrierter Auslösetaste, Durchmesser: 105cm, geschlossene Länge: 30cm

onesize

24 1 € 18,50

❹ 46.7112
Fare | 7112

Transparenter Automatik Stockschirm
100% Polyester Pongee
Automatik Funktion, Fiberglas Streben, Windproof System, farbige Details an Stock, Streben und Spitzen, schwarz galvanisierter Stock mit weichem Rundgriff

onesize

24 1 € 14,40



black lime navy
grey red petrol



black grey navy
dark grey red



reflex silver



white black grey lime
red euroblue navy

❺ 46.5095
Fare | 5095

Mini-Taschenschirm Ökobrella®
302g, Polyester
Nachhaltiger Handöffner-Taschenschirm mit Bezug aus recycelten Kunststoffen, einfache Handhabung durch Sicherheitsschieber, hochwertiges Windproof-System, Griff aus wiederverwendetem Kunststoffmaterial, Durchmesser: 98cm, geschlossene Länge: 27cm

onesize

48 1 € 13,15

❻ 46.5471
Fare | 5471

AOC Mini-Taschenschirm Safebrella® LED
394g, Polyester Pongee
Doppelautomatik-Taschenschirm mit Reflektoren und LED-Leuchte, Bezug mit 3M™ Scotchlite™ Reflective Material an den Keilecken, Griff mit schwenkbarer LED, Leuchtkopf verstellbar auf weißes Dauerlicht oder rotes Blinklicht, Windproof-System mit flexibler Fibertec®-Schienenkonstruktion für höhere Belastbarkeit, wasser- und schmutzabweisende Bezugseigenschaften durch original DuPont™ Teflon® Faserschutz, Durchmesser: 97cm, geschlossene Länge: 32cm

onesize

48 1 € 31,–

❼ 46.7471
Fare | 7471

AC Gästeschirm Reflex für 2
730g, Polyester Pongee
Automatik-Gästeschirm für zwei Personen mit reflektierender Außenbeschichtung gemäß EN ISO 20471 für perfekte Sichtbarkeit, hochwertiges Windproof-System, Soft-Touch Griff mit integrierter Auslösetaste und silbernen Applikationen, schwarz galvanisierter Stahlstock, Durchmesser: 120cm, geschlossene Länge: 93cm

onesize

12 1 € 35,50

❽ 46.2393
Fare | 2393

AC Gästeschirm Jumbo® XL Square Color
Polyester Pongee
Farbige Ummantelung des Stahlstocks, komfortable Automatik-Funktion, hochwertiges Windproof-System für eine maximale Gestell-Flexibilität, gerader Soft-Touch Griff mit integrierter Auslösetaste, Maße: 113x113cm, geschlossene Länge: 101cm

onesize

12 1 € 18,80

Die angegebenen Preise sind Richtpreise. Konkrete Preise entnehmen Sie bitte der aktuell gültigen Preisliste.

umgekehrter Öffnungs- und Schließmechanismus

FARE



umgekehrter Öffnungs- und Schließmechanismus

new



new




white


black


grey


red


navy


black/grey


black/lime


black/orange


black/red


black/eu-roblue


rainbow

❶ 46.5415
Fare | 5415

Doppelautomatik Taschenschirm
397g, Polyester Pongee
Umgekehrter Öffnungs- und Schließmechanismus, Windproof-System, öffnet und schließt automatisch, 58cm/8-teilig, 3-teiliges Gestell mit schwarzem Stahlstock, Soft-Touch-Griff mit integrierter Auslösetaste und Werbeanbringungsmöglichkeit, schwarze Kunststoffspitzen, Futteral mit Druckknopf, ca. 105cm, geschlossen ca. 31,5cm lang

onesize

24 1 € 18,–

❷ 46.7715
Fare | 7715

Stockschirm
497g, Polyester Pongee Doppelbezug
Umgekehrter Öffnungs- und Schließmechanismus (nasse Seite im geschlossenem Zustand innen), Windproof-System, Handöffner, 60cm/8-teilig, 12mm schwarz galvanisierter Stahlstock, Fiberglasschienen, Sicherheitsschieber mit integrierter Auslösetaste, schwarzer Soft-Touch-Rundhakengriff mit Werbeanbringungsmöglichkeit, schwarze Nickelspitzen, Außenbezug mit silberner Reflexpaspel, ca. 109cm Durchmesser, geschlossen ca. 78cm lang

onesize

24 1 € 25,60

❸ 46.4111
Fare | 4111

Stockschirm
445g, Polyester Pongee
Formschöner Stockschirm in mittlerer Größe mit farbenfroher Gestaltung, Windproof-System, Handöffner, 65cm/10-teilig, 14mm Aluminiumstock, Fiberglasschienen, Sicherheitsschieber, Soft-Touch Rundhakengriff, matte Nickelspitzen, ca. 115cm Durchmesser, geschlossen ca. 92cm lang

onesize

12 1 € 16,95



BEST SELLER



farbige Fiberglas-schienen innen

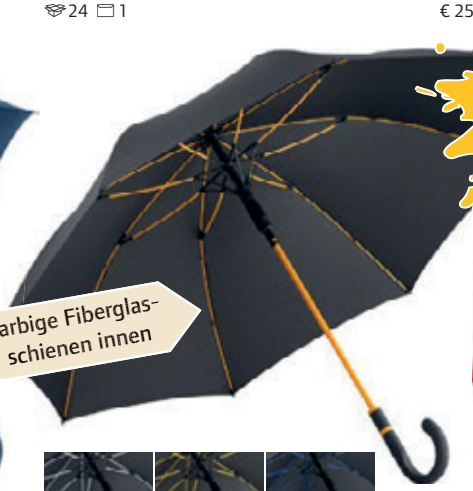


black


lime


purple


petrol


mocha


red


navy

anthracite/white

anthracite/yellow

anthracite/euroblue


anthracite/grey

anthracite/orange

new anthracite/navy

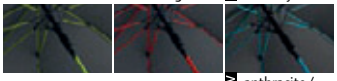
anthracite/lime

anthracite/red

new anthracite/petrol


white

light grey

yellow

magenta

new light blue

petrol


black

lime

orange

purple

euroblue

mint


grey

new light green

red

lilac

navy

❹ 46.1115
Fare | 1115

Automatik Stockschirm
440g, Polyester Pongee
Komfortable Automatik-Funktion, Stock aus Stahl, Windproof-System für maximale Gestell-Flexibilität bei stärkeren Windböen, Soft-Touch Griff und Top farblich abgestimmt, Griff mit integrierter Auslösetaste, Durchmesser: 105cm, geschlossene Länge: 86cm

onesize

24 1 € 13,65

❺ 46.4783
Fare | 4783

AC Midsize Stockschirm Style
530g, Polyester
Automatik-Funktion zum schnellen Öffnen, flexible farbige Fiberglasschienen, farbig ummantelter Stock, hochwertiges Windproof-System, formschöner Soft-Touch Rundhakengriff mit farbigen Ringen und integrierter Auslösetaste, Durchmesser: 112cm, geschlossene Länge: 90cm

onesize

24 1 € 18,70

❻ 46.5460
Fare | 5460

Mini-Taschenschirm AOC
339g, Polyester Pongee
Doppelautomatik-Funktion, hochwertiges Windproof-System, Soft-Touch-Griff in Bezugsfarbe mit silberner Auslösetaste, elastische Tragekordel, Futteral mit schwarzer Paspelierung, Durchmesser: 97cm, geschlossene Länge: 29cm

onesize

24 1 € 15,–

Die angegebenen Preise sind Richtpreise. Konkrete Preise entnehmen Sie bitte der aktuell gültigen Preisliste.



white | anthracite | brown | apple green
orange | red | light blue | navy

❶ 47.6052
Halfar | 1806052

Umhängetasche STYLE
LKW Plane
Attraktives Design mit kontrastfarbenem Innenfutter, Hauptfach mit Organizer-Elementen, flaches Einsteckfach innen, bequemer Schultergurt, großer Überschlag mit Klettverschluss als ideale Druckfläche, Maße: 37x28x12cm
onesize
25 | 1 € 19,60



white
black
apple green
yellow
orange
red
navy
teal

❷ 47.7790
Halfar | 1807790

Eventtasche EASY
600D Polyester
Großes Hauptfach mit dekorativem Handgriff und Klettverschluss geeignet für DIN A4 Unterlagen, längenverstellbarer Schultergurt, Maße: 28x34/44x5,5cm
onesize
25 | 1 € 7,20

LorryBag®



white
black
black matt
silver
green
apple green
yellow
orange
red
magenta
cyan
royal blue
navy

❸ 47.2814
Halfar | 1802814

LorryBag® ECO
LKW Plane
Hauptfach mit Organizer-Elementen, flaches Einsteckfach innen, bequemer Schultergurt, großer Überschlag mit Klettverschluss als ideale Druckfläche, Maße: 37x29x13cm
onesize
25 | 1 € 15,–



black | beige | brown

❹ 47.2759
Halfar | 1802759

Umhängetasche NATURE
453g/m², 100% Baumwolle
Hauptfach, Organizer-Elemente, seitliche Handytasche, Reißverschluss-Vortasche auf dem Überschlag, längenverstellbarer Schultergurt, Maße: 33x26x11cm
onesize
25 | 1 € 17,90



black | anthracite | green | orange
red | royal blue | navy

❺ 47.7530
Halfar | 1807530

Umhängetasche RETRO
PU-Kunstleder
Reißverschluss-Hauptfach mit festem Einlegeboden und Organizer Elementen, Reißverschluss-Vortasche, längenverstellbarer Schultergurt, Maße: 38x28x12cm
onesize
25 | 1 € 18,20

HALFAR
Best of Bags.



black
apple green
orange
red
navy

❻ 47.2213
Halfar | 1812213

Notebookrucksack CAMPUS
600D Polyester
Geräumiges Hauptfach mit Notebookfach, großem Reißverschlussfach mit flachem Einsteckfach, weiteres Reißverschlussfach mit dekorativer Steppung und Organizer, gepolsterter Handgriff, gepolsterter Rücken, gepolsterter Träger mit höhenverstellbarem Brustgurt. Maße: 30x43x12/15cm
onesize
10 | 1 € 28,60



white | apple green | red
black | yellow | royal blue
anthracite | orange | navy

❼ 47.5510
Halfar | 1805510

Seminartasche BASIC
600D Polyester
Reißverschluss-Hauptfach, längenverstellbarer Schultergurt, Handgriff, Stifthalterungen, Maße: 40x29x8cm
onesize
25 | 1 € 6,85



black | anthracite | beige | navy

❽ 47.9124
Halfar | 1809124

Notebooktasche OFFICE
600D Polyester
Großes, gepolstertes Hauptfach, große Reißverschluss- Vortasche, Handgriffe, längenverstellbarer Schultergurt, Maße: 40x29x7cm
onesize
25 | 1 € 16,05



black
anthracite
light green
orange
red
royal blue
navy
teal

❾ 47.3939
Halfar | 1803939

Shopper BASKET
600D Polyester
Einkaufskorb mit Alurahmen und Reißverschluss-Vortasche, faltbar, Maße: 45x25/45x25cm
onesize
10 | 1 € 19,50

Die angegebenen Preise sind Richtpreise. Konkrete Preise entnehmen Sie bitte der aktuell gültigen Preisliste.



anthracite



blue-grey speckled

❶ 47.4001
Halfar | 1814001

Tragetasche „Jersey“
Polyester
Tragetasche aus feinem Jersey, Hauptfach mit seitlicher Reißverschluss-Tasche, lange Handgriffe, Maße: 38x42cm
onesize
100 1 € 5,60



white
black
anthracite
apple green
orange
red
dark red
cyan
navy

❸ 47.3055
Halfar | 1813055

Zugbeutel „Join“
Mini Ripstop
Großer Zugbeutel-Rucksack, Hauptfach mit seitlicher Reißverschlusstasche, Kordelzug, Trageschlaufe, Maße: 36x45cm
onesize
100 1 € 5,35



anthracite
red
navy

HALFAR
Best of Bags.





anthracite

❹ 47.4014
Halfar | 1814014

Rucksack „Mountain“
210D Nylon
Leichter, funktioneller Rucksack mit ergonomisch geformtem Rücken, belüftetem und oben wie unten verstellbarem Tragesystem, höhenverstellbarer Brustgurt, gepolsterter Beckengurt, großes Hauptfach mit flachem Einsteckfach innen, seitliche Ausgänge (geeignet für Kopfhörer oder Schlauch eines Trinksystems), Klettloop zur Fixierung, Hauptfacherweiterung mit Kordelzug, zusätzlicher Fixiergurt unterhalb des Deckels, Deckel mit Steckschnallen und 2 Reißverschlussfächern, 2 Seitentaschen, seitliche Zurrgurte, Wanderstockfixierungen, Bodenfach mit Regenhülle, Handgriff, Maße: 29x66x21cm
onesize
10 1 € 65,–



black sprinkle
brown sprinkle

❺ 47.7554
Halfar | 1807554

Kuriertasche ModernClassic
100% Polyester Filz
Hauptfach mit Organizer-Elementen, flaches Einsteckfach innen, bequemer Schultergurt, großer Überschlag mit Klettverschluss als ideale Stickfläche, Maße: 36x29x10cm
onesize
20 1 € 19,30

❻ 47.7788
Halfar | 1807788

Umhängetasche ConnectClassic
Filz
Attraktiv zweifärbig gearbeitet, Hauptfach mit flachem Einsteckfach und verstärktem Boden, Überschlag mit Klettverschluss, Maße: 32x32x8cm
onesize
25 1 € 14,80



anthracite

❼ 47.9997
Halfar | 1809997

Filzhülle ECO
Filz
Wertige Filzhülle geeignet für A4 Unterlagen, Einsteckfächer, Stiftschlaufe zum Verschließen der Hülle, Maße: 24x32x1cm
onesize
100 1 € 7,10



anthracite

❽ 47.5710
Halfar | 1805710

Shopper NewClassic
Filz
Hochwertiger Filzshopper, innen Organizer mit Reißverschluss, loser Einlegeboden, Maße: 26/44x40x14cm
onesize
25 1 € 15,30



white
new black
light green
orange
red
blue
navy

❾ 47.7785
Halfar | 1807785

Shopper BONNY
600D Polyester
Formschöner, großer Shopper mit dekorativen Ösen und Kordelträgern, Hauptfach mit hängendem Reißverschluss-Organizer, Maße: 60/46x40x14cm
onesize
20 1 € 15,30

Die angegebenen Preise sind Richtpreise. Konkrete Preise entnehmen Sie bitte der aktuell gültigen Preisliste.



black | light grey | orange | red | navy

❶ 47.1676
Halfar | 1801676

Reisetasche SPORT
420D Nylon
Geräumiges Hauptfach mit Zurrgurten, Seitentaschen mit Netz- und Kordelbesatz, große Reißverschluss-Vortasche, längenverstellbarer, abnehmbarer Schultergurt mit Rutschsicherung, Maße: 57x30x28 cm

onesize

20 | 1 € 25,50



white | green | yellow | red | navy
black | apple green | orange | fuchsia

❷ 47.9793
Halfar | 1809793

Gürteltasche SOLUTION
600D Polyester
Reißverschluss-Hauptfach und Vortasche mit 2-Wege Reißverschluss, rückseitig bequeme Polsterung, längenverstellbarer Bauchgurt, Maße: 30x16x7cm

onesize

50 | 1 € 7,85

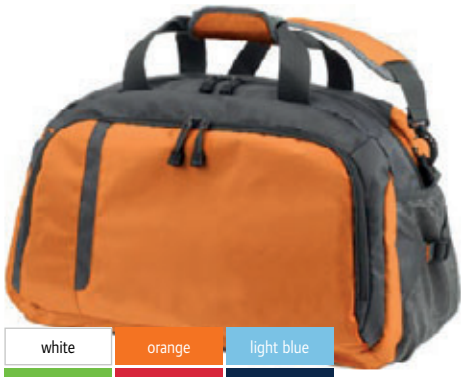

white | orange | light blue
apple green | red | navy

❸ 47.6695
Halfar | 1806695

Sport-/Reisetasche GALAXY
420D Nylon und Jacquard
Großes Hauptfach mit Einlegeboden, Netzfächern und Reißverschlussfach, belüftetes Schuhfach rückseitig zu bestücken, seitliche Netztaschen und Zurrgurte, große Reißverschluss-Vortasche mit Einsteckfächern und Kopfhörerausgang, abnehmbarer, längenverstellbarer Schultergurt mit Antirutsch-Schulterpolster, Maße: 49x33x22

onesize

25 | 1 € 30,–



HALFAR
Best of Bags.

black | light grey | apple green | orange | red | cyan | navy

❹ 47.0780
Halfar | 1800780

Rucksack SPORT
420D Nylon
Hauptfach mit Zurrgurten, flaches gepolstertes Einsteckfach für MP3-Spieler, Öffnung für Headset, Handgriff, zwei Reißverschluss-Vortaschen, gepolsterter Rücken, ergonomisch geformte Schultergurte, Hüftgurt, dekorativer Netz- und Kordelbesatz, Maße: 30x41x14cm

onesize

25 | 1 € 19,–



PVC FREE

white | black | apple green | orange | cyan

❺ 47.9123
Halfar | 1809123

Rucksack TRAIL
Nylon 420D und Ripstop; Leichter, funktioneller Rucksack mit gepolstertem Rücken, großes Hauptfach mit flachem Einsteckfach innen und Kopfhörerausgang, 2 Seitentaschen, Wanderstockfixierung, seitliche Zurrgurte, Bodenfach mit Regenhülle, gepolsterte Träger mit oberer und unterer Längenverstellung, gepolsterter Beckengurt mit Reißverschlusstaschen, höhenverstellbarer Brustgurt, Maße: 30x49x18cm

onesize

10 | 1 € 45,50



BEST SELLER

white | black | apple green | orange | red | light blue | navy

❻ 47.6694
Halfar | 1806694

Rucksack GALAXY
420D Nylon und Jacquard
Großes Hauptfach mit Einschubfach, seitliche Netztaschen und Zurrgurte, große Reißverschluss-Vortasche mit Einsteckfächern und Kopfhörerausgang, aufwendig gestaltete und gepolsterte Schultergurte, Maße: 31x48x16cm

onesize

25 | 1 € 26,50



cotton
PVC FREE

anthracite | apple green | orange | red | navy

❼ 47.9116
Halfar | 1809116

Shopper BEACH
340g/m², 100% Baumwolle
Sehr großer Baumwoll-Shopper, schwere Qualität, großzügiger Schnitt mit großer Vortasche, Klettverschluss, Blockstreifen-Dekor, Maße: 60/45x46x18cm

onesize

25 | 1 € 9,45



PVC FREE
food grade

white | black | apple green | yellow | orange | red | fuchsia | navy

❽ 47.9797
Halfar | 1809797

Kühltasche SOLUTION
600D Polyester
Großes Hauptfach mit 2-Wege Reißverschluss geeignet für 5x1l Flaschen, flache Vortasche, Handgriffe, längenverstellbarer Schultergurt, Maße: 30x31x15cm

onesize

25 | 1 € 14,90



white | black matt | light grey | apple green | yellow | orange | red | royal blue

❾ 47.9787
Halfar | 1809787

Drybag SPLASH 2
Plane
Großes Hauptfach mit geschweißten Nähten und Wickelverschluss die zuverlässig vor Staub und Wasser schützen, abnehmbarer längenverstellbarer Schultergurt, Maße: 30x57x19,5

onesize

25 | 1 € 15,55

Die angegebenen Preise sind Richtpreise. Konkrete Preise entnehmen Sie bitte der aktuell gültigen Preisliste.



white | black/red | bottle green | orange | royal blue
black | black/burnt lime | burnt lime | red | navy
black/orange | slate grey | true yellow | sky blue

❶ 19.2007
Kimood | KI2007

Golf Regenschirm
210T Polyester
Ersetzt Kimood 2001, Durchmesser: 98cm, automatische Öffnung, schwarzer, 10mm dicker Metallstock, schwarze Glasfaser-Speichen, Speichenenden aus Metall, Polycarbonat-Golfgriff in matter Ausfertigung, Plane aus 210T-Polyester
onesize
20 | 1 € 7,75



white | black/orange | slate grey | new camouflage | royal blue
black | black/royal blue | bottle green | red | navy

❷ 19.2008
Kimood | KI2008

Großer Golf Regenschirm
210T Polyester
Ersetzt Kimood 2002, Durchmesser: 120cm, automatische Öffnung, schwarzer, 14mm dicker Metallstock, schwarze Glasfaserspeichen, Speichenenden aus Metall, Polycarbonat-Golfgriff in gummierter Ausfertigung
onesize
20 | 1 € 9,50



white | slate grey | burnt lime
black | silver | red

❸ 19.2021
Kimood | KI2021

Automatik Regenschirm
210T Polyester
Durchmesser: 105cm, öffnet automatisch, 10mm Metallschaft in schwarz, J-Griff aus Plastik, Nickelspitzen
onesize
20 | 10 € 8,65



white | black/royal blue | slate grey
black | black/orange | navy

❹ 19.2004
Kimood | KI2004

Sturmregenschirm
210T Polyester
Fiberglas-Rahmen und Stock, EVA Griff, Kunststoff Spitzen, sturmsicher, manuelle Öffnung, 128cm Durchmesser, REACH Standard
onesize
20 | 10 € 11,40



dark grey/beige | bottle green/beige | burgundy/beige | navy/beige

❺ 19.2020
Kimood | KI2020

Regenschirm mit Holzgriff
Pongee Polyester
Durchmesser: 96cm, öffnet automatisch, schwarzer Metallrahmen, Holzschaft, J-Griff aus Holz, weiße Nickelspitzen
onesize
20 | 10 € 9,–



white/white | black/black | yellow/dark grey | orange/dark grey
red/light grey | fuchsia/slate grey | royal blue/dark grey | navy/slate grey

❻ 19.2006
Kimood | KI2006

Automatik Golf Regenschirm
210T Polyester
Öffnet automatisch,70 cm Fiberglas-Rahmen und Griff, 8 Panele, EVA Griff mit Kunststoff Knopf, Kunststoff-Golfkappe, Tasche mit Klettverschluss, Durchmesser: 130 cm
onesize
20 | 10 € 15,90



white | black | dark grey | light grey
bottle green | burnt lime | true yellow | orange
red | fuchsia | royal blue | navy

❼ 19.2010
Kimood | KI2010

Mini Taschenschirm
Pongee Polyester
Durchmesser: 98cm, 3-teiliges Gestell, Hülle aus 190T Polyester, Carbonstahl Konstruktion, Sicherheitsfunktion
onesize
20 | 10 € 8,55



black

❽ 19.0507
Kimood | KI0507

Cargo Korb
600D Polyester, PP
2 große zusammenfaltbare Körbe, Einsteckfach außen, Metallösen, Maße: 35x30x60cm, Veredelungsfläche: 15x10cm
onesize
10 | 1 € 21,50



black/slate grey | navy/

❾ 19.0702
Kimood | KI0702

Bowling Tasche
PVC
Maße: 47x29x19cm, Retrolook, Kontrastpaspelierung, abnehmbarer verstellbarer Schultergurt, 2 Tragegriffe aus PVC, Vorderfach mit Reißverschluss, Innentasche, abwaschbar
onesize
20 | 1 € 31,50

Die angegebenen Preise sind Richtpreise. Konkrete Preise entnehmen Sie bitte der aktuell gültigen Preisliste.



black
burnt lime
light burnt orange
red



white
black
natural
burnt lime
orange
red
dark royal blue



white
black
true yellow
orange
red
fuchsia
aqua blue

❶ 19.0212
Kimood | KI0212

Elegante Einkaufstasche
280g/m², Baumwoll-Canvas
Maße: 30x42x16cm, breite bequeme Tragegurte
onesize
50 5 € 9,60

❷ 19.0203
Kimood | KI0203

Baumwoll Einkaufstasche mit langen Henkeln
130g/m², 100% Baumwolle
Maße: 36x42x1cm, Schlaufe ca. 120cm lang
onesize
200 20 € 2,30

❸ 19.0202
Kimood | KI0202

Einkaufstasche „Rose"
190T Taffeta® Polyester
Maße: ca. 39x52cm, Kordelverschluss, beim Zusammenlegen entsteht eine Rose, idealer Geschenk- und Promoartikel
onesize
200 10 € 3,20



grey melange
chocolate
navy



dark grey
dark titanium
navy



dark grey
red
navy

❹ 19.0120
Kimood | KI0120

Laptop-Rucksack
Twist 600HD
Abzippbares Frontfach ideal zum Veredeln, Laptop-Fach, 2 Hauptfächer, gepolsterte Gurte, verstärkte Griffe seitlich und oben, Zubehör REACH Standard
onesize
20 10 € 26,20

❺ 19.0809
Kimood | KI0809

Handgepäckskoffer
Twist 600HD
Abzippbares Frontfach ideal zum Veredeln, Design Silikon Räder, 2 Innenfächer, Teleskop Griff, Zubehör REACH Standard, Größe: 55x35x20 cm
onesize
2 1 € 86,–

❻ 19.0421
Kimood | KI0421

Laptop/Dokumenten Tasche
300D Polyester mit PVC-Rückseite
Maße: 42x29x10cm, kann in vertikale Tasche mit Reißverschluss oben umgewandelt werden, 2 Seitentaschen, um die Griffe zu verstecken, gepolstertes Laptop-Fach, abnehmbarer, verstellbarer Schultergurt
onesize
25 10 € 19,15

Die angegebenen Preise sind Richtpreise. Konkrete Preise entnehmen Sie bitte der aktuell gültigen Preisliste.

QUADRA











vintage black | vintage military green | vintage oxford navy



vintage light grey | sahara



black



black



black

❶ 51.D266
Quadra | QD266

Laptoptasche
760g, 600D/1680D Polyester Kombination
Passend für Laptops bis max. 17", Laptophalterung, Organizerelemente innen, Fronttasche mit Reißverschluss, Mesh-Taschen innen, abnehmbarer Schultergurt mit Polsterung, gepolsterter Griff, Maße: 42x32x8cm, Vordertasche: 22x15cm, Fassungsvermögen: 10l

onesize

20 | 1 € 33,–

❷ 51.D981
Quadra | QD981

Laptop Tasche „Tokyo"
700g, 100% Nylon Micro Twill
TearAway Label, zusammenfaltbare Rucksack-Schulterriemen, passend für Laptops bis max. 15,6", Organizerfächer innen, Fronttasche mit Reißverschluss, gepolstertes Hauptfach, abnehmbarer verstellbarer Schultergurt, kann als Rucksack oder per Hand getragen werden, gepolsterte Griffe, Maße: 40x30x15cm, Fassungsvermögen: 17l

onesize

15 | 1 € 42,–

❸ 51.D985
Quadra | QD985

Laptop Rucksack „Tokyo"
900g, 100% Nylon Micro Twill
TearAway Label, zusammenfaltbare Rucksack-Schulterriemen, für Laptops bis max. 17", Organizerfächer innen, Fronttasche mit Reißverschluss, Fach aus Mesh innen, gepolsterter Rückenteil und Boden, gepolsterte verstellbare Schulterriemen, gepolsterter Tragegriff, Maße: 29x45x16, Fassungsvermögen: 19l

onesize

10 | 1 € 48,50

❹ 51.D610
Quadra | QD610

Vintage Tasche
620g, Gewaschener Canvas
Hauptfach mit Reißverschluss, gepolsterter Boden, Rip-Strip™ Verschluss, verstellbarer Schultergurt, Maße: 40x30x12cm, Reißverschlüsse: 14l

onesize

25 | 1 € 29,90











vintage light grey

sahara



vintage military green



vintage oxford navy



vintage light grey



vintage brown



vintage oxford navy



vintage military green



sahara



black



black



tan

❺ 51.D886
Quadra | QD886

Beuteltasche
284g, Lederoptik NuHide™ PU
TearAway Label, Futter in Nadelstreifoptik, Metallschließen im Vintagestil, Innentasche mit Reißverschluss, Zugband aus gleichem Material, Magnetverschluss, verstellbarer Schultergurt, Maße: 22x27x14cm, Fassungsvermögen: 4l

onesize

30 | 1 € 16,55

❻ 51.D875
Quadra | QD875

Messenger Tasche
805g, Lederoptik NuHide™ PU
TearAway Label, Futter in Nadelstreifoptik, Medienfach mit Reißverschluss, Metallschließen im Vintagestil, Fronttasche mit Reißverschluss, Magnetverschlüsse, verstellbarer Schultergurt, gepolsterter Tragegriff, Maße: 37x30x12cm, Fassungsvermögen: 11l

onesize

20 | 1 € 37,50

❼ 51.D612
Quadra | QD612

Vintage Canvas Rucksack
580g, Gewaschener Canvas
Fronttasche mit Reißverschluss, Innentasche mit Reißverschluss, Seitentaschen, gepolsterter Boden, Zugkordel, verstellbare gepolsterte Schultergurte, Tragegriff, Maße: 30x36x16cm, Fassungsvermögen: 18l

onesize

30 | 1 € 33,–

❽ 51.D613
Quadra | QD613

Vintage Canvas Reisetasche
800g, Gewaschener Canvas
Innentasche für Wertgegenstände, Fronttasche mit Reißverschluss, gepolsterter Boden, abnehmbarer verstellbarer Schultergurt mit Polsterung, gepolsterter Tragegriff, Maße: 58x30x30cm, Fassungsvermögen: 45l

onesize

20 | 1 € 35,50

Die angegebenen Preise sind Richtpreise. Konkrete Preise entnehmen Sie bitte der aktuell gültigen Preisliste.

QUADRA



black

classic red

bright royal

french navy

black

black

❶ 51.D460
Quadra | QD460

Mesh Turnbeutel
100g/m², 75g, 210D Polyester
Mesheinsatz, Zugband, Maße: 34x45cm, Fassungsvermögen: 11l

onesize

200 | 25 | € 3,65

❷ 51.X550
Quadra | QX550

Tasche
620g, 600D/600D Rip-stop Polyester Kombination in Wabenoptik
TearAway Label, leicht und strapazierfähig, ideal als Handgepäck für Flugreisen, reflektierende Details, gepolstertes Hauptfach, isoliertes „Nass-Trocken Fach" mit Reißverschluss, Fronttasche mit Meshfächern innen, gepolsterter Boden, austauschbare Reißverschlussanhänger, kann als Rucksack oder per Hand getragen werden, gepolsterter Tragegriff

onesize

15 | 1 | € 51,–

❸ 51.X520
Quadra | QX520

Rucksack
930g, 600D/600D Rip-stop Polyester Kombination in Wabenoptik
Für Laptops bis max. 15,6", Platz für eine Trinkblase, abnehmbarer wasserdichter Regenschutz, Halterung für Trekking-Stöcke, Schlaufe für Rücklicht, Halterung für Schlüssel, reflektierende Details, Fronttasche mit Reißverschluss, Meshfach innen, Seitentaschen aus elastischem Mesh, ergonomischer atmungsaktiver gepolsterter Rücken aus Mesh, austauschbare Reißverschlussanhänger, gepolsterte verstellbare Schultergurte, verstellbare Brust- und Hüftgurte, Tragegriff, Maße: 31x48x20cm, Fassungsvermögen: 20l

onesize

20 | 1 | € 48,50




black/graphite grey


classic red/ black/white


french navy/ putty


graphite grey/ black


bright royal/ black/white


classic red/black


bright royal/ french navy/white


black/light grey


classic red/ black/white


bright royal/ black/white


black/lime green


classic pink/graphite grey/white


french navy/ light grey


black/yellow


sky blue/french navy/white




jet black


shock blue


black

❹ 51.S070
Quadra | QS70

Teamwear Reisetasche
900g, 600D/420D Polyester Kombination
Große Seitentaschen, großes Hauptfach mit Einlegeboden, Bodenstopper, abnehmbarer verstellbarer Schultergurt mit Polsterung, gepolsterter Tragegriff, Maße: 62x30x30cm, Fassungsvermögen: 55l

onesize

15 | 1 | € 25,40

❺ 51.S077
Quadra | QS77

Teamwear Spinttasche
760g, 600D/420D Polyester Kombination
Kompakte Größe passend für die meisten Schließfächer, Seitenfächer (eine mit Mesheinsatz), Einlegeboden, Bodenstopper, abnehmbarer verstellbarer Schultergurt mit Polsterung, gepolsterter Tragegriff, Maße: 47x30x27cm, Fassungsvermögen: 30l

onesize

20 | 1 | € 23,60

❻ 51.D550
Quadra | QD550

Rucksack
800g, 600D HD Polyester
Verstellbarer Brustgurt, TearAway Label, passend für Laptops bis max. 15,6", gepolstertes Laptopfach, reflektierende Details, zwei Mesh Fächer/Flaschenhalter, Fronttasche mit Reißverschluss, Mesh-Tasche innen, ergonomisch gepolsterter Rücken, verstellbare gepolsterte Schultergurte aus Mesh, Maße: 33x46x22cm, Fassungsvermögen: 25l

onesize

15 | 1 | € 44,50

❼ 51.D031
Quadra | QD31

Kleidersack
310g, 210D Polyester
Hängeschlaufe um den Kleidersack in der Mitte zu falten, Fenster für Beschriftungen, Vorderseite mit Reißverschluss, Maße: 60x100cm, Druckbereich: 23x70cm

onesize

50 | 1 | € 13,90

Die angegebenen Preise sind Richtpreise. Konkrete Preise entnehmen Sie bitte der aktuell gültigen Preisliste.



❶ 30.002X
Result Core | R002X

Einkaufstasche verstaubar
65g/m², 100% Polyester
Tragegriffe in Kontrastfarbe eingefasst, leicht verstaubar, leichtes Material, schnell trocknend, Maße 36x39cm, Maße verstaut: 10x12cm, Druckbereich: 35x38cm, Fassungsvermögen: 10l
onesize
200 | 25 € 2,90



❷ 26.7180
SOL'S | Marbella

Strandtasche
600D Polyester
Magnetverschluss, Innentasche mit Reißverschluss, herausnehmbarer Boden für guten Stand, kontrastfarbiger Tragebügel, Maße: 34x33x23cm
onesize
40 | 20 € 6,30



❸ 26.7060
SOL'S | Urban

Turnbeutel
210D Polyester
Ecken vorne mit Kappen verstärkt, doppelte verstellbare Kordel, kann auch als Rucksack getragen werden, Maße: 34,5x45cm
onesize
100 | 5 € 1,65



❹ 26.1675
SOL'S | Laguna

Jersey Sport Tasche
240g/m², 80% Baumwolle, 20% Polyester, French Terry
Metall Reißverschluss, 2 Stofftragegriffe mit 57cm Länge, 1 Innentasche, innen ungeraut, Fassungsvermögen: 22l, Maße: 25x45cm
onesize
50 | 5 € 15,95



❺ 26.1674
SOL'S | Fame

Kosmetiktasche
240g/m², 80% Baumwolle, 20% Polyester, French Terry
Metall Reißverschluss, kleiner Tragegriff, 1 Innentasche, innen ungeraut, Maße: 23x16,5x2,5cm
onesize
200 | 10 € 5,40



❻ 26.2111
SOL'S | Chill

Denim Sportbeutel
70% Baumwolle, 30% Polyester
Verstellbarer Kordelzug
onesize
50 | 10 € 9,40



❼ 26.7110
SOL'S | College

Aktentasche
600D Polyester
Zweifärbig, großes Reißverschlussfach, verstärkter Griff aus Nylon, Maße: 39x30x9cm
onesize
50 | 10 € 3,95



❽ 26.7120
SOL'S | Project

Konferenztasche
600D Polyester
Mittelfach mit Doppel-Reißverschluss, 2 Innentaschen, 1 Handytasche innen, Innenboden genäht, verstärkter Tragegriff aus Nylon, verstellbarer Tragegurt abnehmbar, Maße: 40x30x9cm
onesize
30 | 10 € 8,60



❾ 26.7170
SOL'S | Cambridge

Aktentasche
600D Polyester
Zweifärbig, Mittelfach mit Doppel-Reißverschluss, Reißverschlusstasche im Mittelteil, Tragebügel mit Komfortgriff, verstellbarer Umhängegurt aus Nylon, Maße: 40x31x11cm
onesize
30 | 10 € 7,10

Die angegebenen Preise sind Richtpreise. Konkrete Preise entnehmen Sie bitte der aktuell gültigen Preisliste.

BEST SELLER



black camo gold fuchsia french navy

dune chocolate orange sky blue

army apple green red royal

❶ 26.7010
SOL'S | Rider

Rucksack
600D Polyester
Geräumiges Mittelfach mit doppeltem Reißverschluss, Vordertasche mit Reißverschluss, MP3-Player Zugang, verstellbare, wattierte und verstärkte Träger, Tragegriff aus Nylon, Maße: 28x40x14cm

onesize

30 10 € 6,45



black orange sky

camo red royal

apple green fuchsia french navy

❷ 26.0101
SOL'S | Rider Kids

Kinder Rucksack
600D Polyester
Großes Mittelfach mit Doppelreißverschluss, Reißverschlusstasche vorne, verstellbare gepolsterte und verstärkte Träger, gepolstertes Rückenteil, Tragegriff aus Nylon, Namensschild innen eingenäht

onesize

30 10 € 6,40



black gold red french navy

dune orange sky blue

❸ 26.7020
SOL'S | Express

Rucksack
600D Polyester
Geräumiges Mittelfach mit doppeltem Reißverschluss, 3 Reißverschlusstaschen vorne, MP3-Player Zugang, verstellbare, wattierte und verstärkte Träger, Tragegriff aus Nylon, Maße: 33x43x17cm

onesize

30 5 € 12,05



black/neon lime red/graphite

camo/yellow french navy/orange

❹ 25.1203
SOL'S | Pulse

Rucksack
100% Polyester, 600D Oxford-Gewebe, Futter: 100% Polyester
1 große Fronttasche mit Reißverschluss, 2 Seitentaschen mit Druckknopf, gepolsterter Rücken, verstellbare gepolsterte Schultergurte, Kunstleder Boden, Fassungsvermögen 16l, Maße: 42x30x13cm

onesize

15 1 € 17,95



black raspberry french navy

❺ 25.1202
SOL'S | Perry

Rucksack
100% Polyester, 600D Oxford-Gewebe
Robuster Stoff, Kunstleder Riemen, magnetischer Verschluss, 2 Seitentaschen mit Reißverschluss, Tragegriff, breiter Riemen mit Reißverschluss teilbar, als Rucksack oder Schultertasche tragbar, Fassungsvermögen: 16l, Maße: 32x34x15cm

onesize

15 1 € 13,55



white/navy orange/white fuchsia/white

gold/white red/white sky blue/white

❻ 26.7190
SOL'S | Rimini

Einkaufstasche
600D Polyester
Innentasche mit Reißverschluss, kontrastfarbige Steppnähte oben an der Tasche, zweifärbiger Tragebügel, Maße: 41x34x15cm

onesize

25 1 € 6,50



black graphite red

❼ 26.7100
SOL'S | Voyager

Reisetasche
600D Polyester
Leichtlaufrollen, Mittelfach mit Reißverschluss, Taschen oben und Seitentaschen mit Reißverschluss, fester Taschenboden, seitliche Bügel mit Komfortgriffen, Tragegurt verstell- und abnehmbar, ausziehbarer Griff und Trolleygriff, Maße: 67x34x33cm

onesize

6 1 € 57,50



black orange french navy

camo red

❽ 26.7090
SOL'S | Week-End

Große Sport Tasche
600D Polyester
Viele Seitentaschen, sehr geräumiges Mittelfach mit Rundumreißverschluss, große Fächer vorne mit Reißverschluss, Tragebügel aus Nylon mit Komfortgriffen, herausnehmbarer Boden, verstellbarer Tragegurt abnehmbar, Maße: 62x30x26cm

onesize

20 1 € 22,–

Die angegebenen Preise sind Richtpreise. Konkrete Preise entnehmen Sie bitte der aktuell gültigen Preisliste.

❶ 26.1671
SOL'S | District
Baumwoll Turnbeutel
235g/m², 100% Baumwoll Canvas
Farbig abgesetze Kordel, Fassungsvermögen: 7l, Maße: 33x45 cm
onesize
100 10 € 4,90

❷ 26.1672
SOL'S | Lenox
Baumwoll Shopper
235g/m², 100% Baumwoll Canvas
Tragegriffe und Steppung in Kontrastfarbe, Länge der Griffe 65cm, Fassungsvermögen: 21l, Maße: 46x38x12cm
onesize
50 10 € 8,35



❶ 26.1671
SOL'S | District

❷ 26.1672
SOL'S | Lenox

❸ 26.1677
SOL'S | Lincoln
Filz Shopper
620g/m², 100% Polyester Filz
2 Henkel, 76cm lang, 1 per Klettverschluss herausnehmbare Innentasche, Fassungsvermögen: 29l, Maße: 49,5x40x14,5cm
onesize
30 5 € 15,85

❹ 26.1678
SOL'S | Kensington
Filz Weekend Tasche
620g/m², 100% Polyester Filz
2 Henkel aus Kunstleder, Reißverschluss, kleine Standfüße, Fassungsvermögen: 34l, Maße: 45x30, 5x25cm
onesize
20 1 € 29,50



❸ 26.1677
SOL'S | Lincoln

❹ 26.1678
SOL'S | Kensington

❺ 26.1679
SOL'S | Brixton
Filz Notebooktasche
620g/m², 100% Polyester Filz
Griff aus Kunstleder mit Filzverstärkung, Überschlag, passend für Notebooks mit 10" und 13", Fassungsvermögen: 2l, Maße: 37,5x25cm
onesize
50 5 € 14,70

❻ 26.1686
SOL'S | Cooper
Filz Aktentasche
620g/m², 100% Polyester Filz
2 Griffe aus Filz, Hauptfach und Vordertasche mit 2-Wege-Reißverschluss, Fassungsvermögen: 2l, Maße: 37,5x28,5cm
onesize
50 5 € 18,40



❺ 26.1679
SOL'S | Brixton

❻ 26.1686
SOL'S | Cooper

Die angegebenen Preise sind Richtpreise. Konkrete Preise entnehmen Sie bitte der aktuell gültigen Preisliste.



❶ 50.0464
Westford Mill | W464

Fairtrade Canvas Messenger Tasche
407g/m², 100% zertifizierte Fairtrade Baumwolle
Eingefasster Überschlag, verstellbarer Schultergurt, Fassungsvermögen: 9l, Maße: 35x28x9cm
onesize
30 10 € 11,55



❷ 50.0623
Westford Mill | W623

Fairtrade Classic Baumwoll Shopper
407g/m², 100% zertifizierte Fairtrade Baumwolle, Canvas
2 Tragegriffe, Grifflänge: 58cm, Fassungsvermögen: 21l, Maße: 39x41x14cm
onesize
60 10 € 9,95



❸ 50.0671
Westford Mill | W671

Fairtrade Baumwoll Shopper
407g/m², 100% Baumwolle, Canvas, Fairtrade
2 Tragebänder, ca. 58cm lang, kann in der Hand oder über der Schulter getragen werden, zertifizierte Fairtrade Baumwolle, Maße: 28x38x12 cm, Fassungsvermögen: 13l
onesize
100 20 € 7,45



❹ 50.0427
Westford Mill | W427

Jute Einkaufstasche
310g, 100% Baumwoll-Segeltuch, laminierte Jutefaser
Vordertasche mit viel Platz für Veredelung, gewebte Baumwoll-Tragegriffe, Tragegrifflänge: 55cm, Maße: 42x33x19cm, Fassungsvermögen: 21l
onesize
60 10 € 4,70



❺ 50.0415
Westford Mill | W415

Jute Tasche mit Zugkordel
100% Jute
Doppelter Kordelzug aus Strick
XXS – XS – S – M – L – XL
600 100 € 2,70



❻ 50.0408
Westford Mill | W408

Jute Shopper Jumbo
laminiertes Jutematerial
Tragegriffe aus Baumwolle Länge: 37cm, Fassungsvermögen: 29l, Maße: 45x39x21cm
onesize
50 10 € 4,50



❼ 50.0422
Westford Mill | W422

Jute Shopper Classic
laminiertes Jutematerial, Baumwoll-Canvas
2 lange Tragegriffe aus Canvas Länge: 60cm, Canvas Seitenteile ideal zum Bedrucken, Fassungsvermögen: 21l, Maße: 42x33x19cm
onesize
60 10 € 5,75



❽ 50.0447
Westford Mill | W447

Jute Shopper
laminiertes Jutematerial, 72% Jute, 28% Baumwolle
2 dicke Tragegriffe, Länge: 55cm, stabiler Boden, Fassungsvermögen: 21l, Maße: 42x33x19cm
onesize
60 10 € 6,40



❾ 50.0407
Westford Mill | W407

Jute Classic Shopper
100% Jute, laminiert
Griffe aus Baumwolle 55cm lang, laminiertes Jute-Gewebe für mehr Stabilität, Maße: 42x33x19cm, Fassungsvermögen: 21l
onesize
60 10 € 5,–

Die angegebenen Preise sind Richtpreise. Konkrete Preise entnehmen Sie bitte der aktuell gültigen Preisliste.

Bio-Baumwolle



white
black
new graphite grey
natural
kelly green
fuchsia
navy

❶ 50.0180
Westford Mill | W180

Bio Baumwoll Tasche
170g/m², 100% OCS zertifizierte Bio-Baumwolle
2 lange Tragegriffe, Länge 58cm, Fassungsvermögen: 16l, Maße: 32x35x12cm
onesize
150 25 € 4,60

Bio-Baumwolle



white
black
light grey
natural
classic red
new bright royal
french navy

❷ 50.0801
Westford Mill | W801

EarthAware™ Bio Baumwolltasche
340g/m², 100% OCS zertifizierte Bio-Baumwolle, Canvas
2 lange Henkel, ca. 67cm lang, hochwertiger, strapazierfähiger Stoff, Maße: 38x42cm, Fassungsvermögen: 10l
onesize
60 10 € 5,75

Bio-Baumwolle

BEST SELLER



white
black
new black/black
light grey
natural
classic red
new bright royal
french navy

❸ 50.0810
Westford Mill | W810

EarthAware™ Bio Turnbeutel
340g/m², 100% OCS zertifizierte Bio-Baumwolle, Canvas
Feste Kordel zum Zuziehen, kann als Rucksack getragen werden, strapazierfähiger Stoff, Maße: 37x47cm, Fassungsvermögen: 13l
onesize
60 10 € 6,75

Bio-Baumwolle

new



black
natural
pastel pink
pastel blue

❹ 50.0825
Westford Mill | W825

EarthAware™ Organic Spring Tasche
407g/m², 100% gebürstetes Baumwoll-Segeltuch
Control Union zertifizierte Baumwolle, schwerer Stoff, Reißverschluss, Maße: 14,5x11cm, Fassungsvermögen: 0,25l
onesize
250 25 € 2,75

Bio-Baumwolle

new



black
natural
pastel lemon
pastel pink
pastel blue

❺ 50.0821
Westford Mill | W821

Stoffbeutel
407g/m², 100% gebürstete Bio-Baumwollleinen
Kann als Schulter- oder Tragetasche benutzt werden, Tragegrifflänge: 63cm, Maße: 38x41cm, Fassungsvermögen: 10l
onesize
60 10 € 8,45

Bio-Baumwolle

new



black
natural
pastel lemon
pastel pink
pastel blue

❻ 50.0820
Westford Mill | W820

EarthAware™ Organic Spring Wristlet
407g/m², 100% gebürstete Bio-Baumwollleinen
Reißverschluss, Handgelenkband, Tragegrifflänge: 15cm
S – L
160 20 € 5,55

new



black
natural
navy

❼ 50.0540
Westford Mill | W540

Canvas Accessoires Tasche
407g/m², 100% gebürstetes Baumwoll-Segeltuch
Metallreißverschluss im Vintage-Stil, multifunktionell einsetzbar
S – M – L
200 25 € 3,85

new



black
light grey
natural
true pink
navy

❽ 50.0530
Westford Mill | W530

Canvas Accessoires Tasche
407g/m², 100% gebürstetes Baumwoll-Segeltuch
Metallreißverschluss im Vintage-Stil, multifunktionell einsetzbar
XS – S – M – L
200 25 € 3,20

new



natural/black
natural/true pink
natural/navy

❾ 50.0544
Westford Mill | W544

Canvas Accessoires Tasche
407g/m², 100% gebürstetes Baumwoll-Segeltuch
Verfügbar in zwei Größen (M und L), Reißverschluss
M – L
160 20 € 3,60

Die angegebenen Preise sind Richtpreise. Konkrete Preise entnehmen Sie bitte der aktuell gültigen Preisliste.



white
black
graphite grey
natural
french navy

❶ 50.0201
Westford Mill | W201

Baumwolltasche
106g, 200g/m², 100% Baumwolle
Tragegrifflänge 67cm, Maße: 38x42cm, Fassungsvermögen: 10l
onesize
150 25 € 3,10



white
black
graphite grey
natural
french navy

❷ 50.0210
Westford Mill | W210

Premium Baumwoll Turnbeutel
120g, 200g/m², 100% Baumwolle
Kordeldurchzugverschluss, Kordelbefestigung an den Außenkanten zur leichteren Dekoration, Maße: 37x46cm, Fassungsvermögen: 12l
onesize
100 25 € 3,95



white
black
graphite grey
natural
french navy

❸ 50.0225
Westford Mill | W225

Baumwolltasche
200g/m², 100% Baumwolle
Kann als Schulter- oder Tragetasche benutzt werden, Tragegrifflänge: 58cm, Maße: 35x39x13,5, Fassungsvermögen: 18l
onesize
100 25 € 3,95



black
natural

❹ 50.0216
Westford Mill | W216

Baumwollbeutel
200g/m², 100% Baumwolle
Doppelter Kordelzug, Premium-Baumwolle für verbesserte Lebensdauer
XS – S – M – L – XL
300 50 € 3,–



black
natural

❺ 50.0118
Westford Mill | W118

Bio-Baumwolltasche mit Zugkordel
115g/m², 100% weiche Bio-Baumwolle
Einfarbiger Kordelzug aus Strick
XS – S – M – L
400 50 € 2,10



white
pastel lemon
pastel pink
pastel mint
natural
pastel peach
pastel blue

❻ 50.0701
Westford Mill | W701

Geschirrtuch
170g/m², 100% Baumwolle
Tear-Away Label
onesize
250 25 € 2,10



white
black
graphite grey
natural
lime green
orange
classic red
fuchsia
purple
bright royal
french navy

❼ 50.0104
Westford Mill | W104

Mini Tragetasche
140g/m², 100% Baumwolle
Maße: 26x32,5cm, Tragegrifflänge: 30cm, Fassungsvermögen: 4l
onesize
400 50 € 1,60



new
black
natural

❽ 50.0108
Westford Mill | W108

Classic Canvas Shopper
270g/m², 100% Baumwoll Canvas
2 lange Tragegriffe (Länge 58cm), Fassungsvermögen: 26l, Maße: 39x42x13cm
onesize
80 20 € 5,90



white
black
natural

❾ 50.0125
Westford Mill | W125

Maxi Baumwoll Tasche
140g/m², 100% Baumwolle
2 lange Tragegriffe (Länge 58cm), Fassungsvermögen: 18l
Maße: 35x39x13,5cm
onesize
150 25 € 3,20

Die angegebenen Preise sind Richtpreise. Konkrete Preise entnehmen Sie bitte der aktuell gültigen Preisliste.







white
black
graphite grey
natural
lime green
orange
classic red
fuchsia
bright royal
french navy
surf blue

❶ 50.0101
Westford Mill | W101

Baumwolltasche
140g/m², 100% Baumwolle
Kann als Schulter- oder Tragetasche genutzt werden, Grifflänge 67cm, Fassungsvermögen: 10l, Maße: 38x42cm
onesize
250 25 € 2,05

❷ 50.101S
Westford Mill | W101S

Baumwolltasche mit kurzem Henkel
140g/m², 100% Baumwolle
Kurze Henkel, ca. 40cm lang, Maße: 38x42cm, Fassungsvermögen: 10l
onesize
250 25 € 1,90



white
black
natural
yellow
bright red
fuchsia
sapphire blue

❸ 50.0103
Westford Mill | W103

Baumwoll Tasche Mini
140g/m², 100% Baumwolle
2 kurze Henkel, Länge 25cm, Fassungsvermögen: 2,5l, Maße: 19x25cm
onesize
400 50 € 1,25



white
bright red
new black/black
new classic red
black
new burgundy
graphite grey
new pastel pink/white
light grey
new classic pink/white
natural
fuchsia
new new chocolate
purple
new olive green
new lavender/white
bottle green
new pastel blue/white
new kelly green
new sapphire blue
lime green
bright royal
new pastel lemon/white
french navy
new yellow
new emerald
new mustard
surf blue
orange
new pastel mint/white

❹ 50.0110
Westford Mill | W110

Baumwoll Turnbeutel
140g/m², 100% Baumwolle
Mit Kordel, als Rucksack tragbar, Fassungsvermögen: 12l, Maße: 37x46cm
onesize
150 25 € 3,10



black
natural
navy

❺ 50.0115
Westford Mill | W115

Baumwoll Utensilien Beutel
140g/m², 100% Baumwolle
Kordelzug, in 6 Größen erhältlich, Größe/Maße/Fassungsvermögen: XXS - 10x15cm - 0,25l, XS - 14x20cm - 1l, S - 25x30cm - 3l, M - 30x45cm - 8l, L - 40x50cm - 14l, XL - 49x75cm - 38l
XXS – XS – S – M – L – XL
500 100 € 2,05



white
black
natural
lime green
bright red
fuchsia
bright royal
french navy

❻ 50.0107
Westford Mill | W107

Baumwolltasche lang
140g/m², 100% Baumwolle
Stabiler Stoff Schulterriemen, Grifflänge: 118cm, Fassungsvermögen: 8l, Maße: 34x40cm
onesize
200 25 € 2,10



white
natural

❶ 80.0200
Cotton Bag



white
natural

❷ 80.0201
Long Cotton Bag

❶ 80.0200 Cotton Bag
Baumwolltasche kurz
110g/m², 100% Baumwolle
Kurze Henkel: ca. 35x2,5cm, Maße: 38x42cm, Fassungsvermögen: 26l
250 € 1,50

❷ 80.0201 Long Cotton Bag
Baumwolltasche lang
110g/m², 100% Baumwolle
Lange Henkel: ca. 80x2,5cm, Maße: 38x42cm
250 € 1,60



transparent

❸ 80.1122
100 Polybags 22x31

❹ 80.1125
100 Polybags 25x35

❺ 80.1130
100 Polybags 30x40

❸ 80.1122 100 Polybags 22x31
100 Polybeutel
Hochglänzend, mit Belüftungsloch, 3,7cm breite Klebeverschlussleiste mit abziehbarem Schutzstreifen
1000 100

❹ 80.1125 100 Polybags 25x35
100 Polybeutel
1000 100

❺ 80.1130 100 Polybags 30x40
100 Polybeutel
1000 100



white

❻ 80.1225
50 Mailing Bags 25x35

❼ 80.1234
50 Mailing Bags 34x45

❽ 80.1251
25 Mailing Bags 51x60

❻ 80.1225 50 Mailing Bags 25x35
Recycling-Versandbeutel
Blickdichter Versandbeutel, mit Haftklebeverschluss, wasserabweisend
500 50

❼ 80.1234 50 Mailing Bags 34x45
Recycling-Versandbeutel
500 50

❽ 80.1251 25 Mailing Bags 51x60
Versandbeutel mit Bodenfalte
Blickdichter Versandbeutel mit Blockboden (Falte 120mm), mit Haftklebeverschluss, verstärkte Schweißnähte, reißfest und spritzwassergeschützt
100 25



natural

❾ 80.1350
20 Quick Pack Box 34x25x13

❿ 80.1360
20 Quick Pack Box 40x26x25

❾ 80.1350
20 Quick Pack Box 34x25x13
Kartons mit Haftklebeverschluss
Verstärkter Automatikboden, Aufreißstreifen, 1- welliger Karton bis zu 10kg belastbar
20

❿ 80.1360
20 Quick Pack Box 40x26x25
Kartons mit Haftklebeverschluss
20



transparent

⓫ 80.1460 **Packaging Tape 50mm width**



red

⓬ 80.1531 **100 Document Envelopes**



transparent

⓭ 80.1613 **Stretch Film**

⓫ 80.1460 Packaging Tape 50mm width
Geräuscharmes Verpackungsband
Geräuscharmes Abrollen, für Kartonagen bis ca. 35kg, widerstandsfähig gegen Kälte und Feuchtigkeit
36 6

⓬ 80.1531 100 Document Envelopes
Bedruckte Dokumententaschen
Selbstklebend, Schutz vor Schmutz Staub und Nässe, mit Beschriftung
1000 100

⓭ 80.1613 Stretch Film
Hand-Strechfolie
Reißfest und widerstandsfähig, schützt vor Staub und Schmutz, einseitige Haftung verhindert Aneinanderkleben mehrerer Paletten
6 1

Die angegebenen Preise sind Richtpreise. Konkrete Preise entnehmen Sie bitte der aktuell gültigen Preisliste.

JAMES & NICHOLSON



❶ 02.0900
James & Nicholson | JN 900

Fleece Decke mit Hülle
260g/m², 100% Polyester
Wärmeisolierend und pflegeleicht, Maße: als Kissen gefaltet ca. 40x40cm, entfaltet 130x180cm
onesize
20 1 € 16,40



❷ 02.0950
James & Nicholson | JN 950

Fleece Decke
240g/m², 100% Polyester, Antipilling Fleece
Vielseitig verwendbare Fleecedecke, Maße: 130x170cm, Lieferung als dekoratives Geschenkpäckchen mit Satin-Webband
onesize
20 1 € 12,40



❸ 02.0951
James & Nicholson | JN 951

Microfaser Fleece Decke
200g/m², 100% Polyester
Weiche und vielseitig verwendbare Fleecedecke, Lieferung als dekorativ zusammengerolltes Geschenkpäckchen mit Banderole, Maße: 160x120cm
onesize
20 1 € 13,10



❹ 02.0958
James & Nicholson | JN 958

Fleece Decke gestreift
200g/m², 100% Polyester
Beidseitig bedruckt, Streifendesign, gesäumte Enden, Maße: 130x170cm
onesize
24 1 € 9,50



❺ 02.0959
James & Nicholson | JN 959

Fleece Decke kariert
200g/m², 100% Polyester
Beidseitig bedruckt, Karo-Design, gesäumte Enden, Maße: 130x170cm
onesize
24 1 € 9,50



❻ 02.0953
James & Nicholson | JN 953

Picknick Fleece Decke
160g/m², 100% Polyester
Tragbare Picknickdecke aus weichem Fleece, wasserfeste Unterseite mit PVC Beschichtung, Lasche mit Klettverschluss (als Tragevorrichtung), Maße: 130x150cm
onesize
24 1 € 18,60

Result winter ESSENTIALS



❼ 28.039X
Result Winter Essentials | R039X

Fleece Decke
300g/m², 100% Antipilling Polyester Fleece
Grobe Nähte in Kontrastfarbe, kuschelweich und warm, Lieferung in Banderole, Maße: 175x140cm
onesize
20 5 € 21,–



❽ 02.0954
James & Nicholson | JN 954

Fleece Decke
210g/m², 100% Polyester
Beidseitig bedruckt mit grafischem Design in Interieur Trendfarben, gekettelte Kante, Maße: 150x200cm
onesize
20 1 € 15,–



❾ 02.0955
James & Nicholson | JN 955

Velours Decke
440g/m², 100% Polyester
Unterseite laminiert mit Sherpafleece, gekettelte Kante, Maße: 130x180cm
onesize
10 1 € 28,20

Die angegebenen Preise sind Richtpreise. Konkrete Preise entnehmen Sie bitte der aktuell gültigen Preisliste.

Atlantis

Hersteller-Bezeichnung	Artikel-Nr.	Seite
Ace	33.0509	302
Action	33.0560	302
Army	33.0519	303
Bandana Goal	33.3000	300
Bill Thinsulate	33.0680	304
Bond	33.4020	303
Boy Action	33.0690	302
Brooklin	33.3030	305
Comfort Thinsulate	33.0820	305
Creep	33.5000	299
Dad Hat	33.4030	301
Digg	33.4090	301
Estoril	33.2040	300
Extreme	33.0060	305
Fam	33.4070	299
Flash	33.0061	305
Freedom Basic	33.3010	300
Freedom Reflect	33.3060	285
Freedom Windstopper	33.5040	304
Fusion	33.0062	305
Harlem	33.4060	304
Hashtag	33.3080	303
Helpy	33.3040	285
Hotty	33.0022	304
Kid Star	33.1360	302
Kik	33.5030	299
Lewis	33.4040	300
Liberty Sandwich	33.0005	298
Liberty Six	33.3020	298
Marker	33.5010	299
Mash-up	33.4000	301
Meme	33.4080	299
Moover	33.0037	304
Phase	33.5020	299
Pilot	33.0501	302
Pilot Piping Sandwich	33.0502	302
Popstar	33.0521	302
Racing	33.0505	302
Rapper	33.2070	300
Reflect	33.0512	300
Scratch	33.4050	304
Snap Back	33.2080	301
Snap Colour	33.0063	301
Snap Five	33.0064	301
Sport Sandwich	33.0504	298
Start Five	33.0038	298
Start Five Sandwich	33.0039	298
Start Six	33.0033	298
Stretch-Fit	33.4010	301
Tank	33.0035	303
Urban	33.0513	303
Vogue	33.3090	305
Wind	33.0007	303
Wind Scarf	33.3070	303
Workout	33.3050	285
Zoom	33.0003	300
Zoom Piping Sandwich	33.0004	300

B&C Collection

Hersteller-Bezeichnung	Artikel-Nr.	Seite
Air	01.0801	182
Athletic Move	01.0200	12
Base-Ball	01.0020	12
Base-Ball /kids	01.0350	12
Black Tie LSL /men	01.0P21	231
Black Tie LSL /women	01.0P23	231
Black Tie SSL /men	01.0P22	231
Black Tie SSL /women	01.0P24	231
Blondie Classic /women	01.0260	16
Bodywarmer /men	01.0930	184
Bodywarmer Explorer	01.0880	184
Coolpower Pro Polo	01.0C12	268
Coolstar /men	01.0717	162
Coolstar /women	01.0752	162
Corporate 3-in-1	01.J873	184
DNM Editing/men	01.7292	16
DNM Editing/women	01.7392	16
DNM Forward /men	01.3093	66
DNM Forward /women	01.3193	66
DNM Frame /men	01.1089	182
DNM Frame /women	01.1189	182
DNM Invincible /men	01.2083	97
DNM Invincible /women	01.2183	97
DNM Plug In /men	01.7085	16
DNM Plug In /women	01.7185	16
DNM Starlight /men	01.2275	97
DNM Starlight /women	01.2375	97
DNM Universe /men	01.2480	97
DNM Universe /women	01.2580	97
DNM Vision /men	01.8589	231
DNM Vision /women	01.8689	231
E150	01.001T	11
E150 /women	01.002T	11
E190	01.003T	10
E190 /women	01.004T	10
Energy Pro	01.0C11	268
Exact 150	01.0002	11
Exact 150 /kids	01.0300	13
Exact 150 LSL	01.0003	13
Exact 190	01.0004	10
Exact 190 /kids	01.0301	13
Exact 190 /women	01.0040	10
Exact 190 LSL	01.0005	13
Exact Move	01.0201	12
Exact Top /men	01.0050	16
Exact Top /women	01.0041	16
Exact V-Neck	01.0006	12
Expert Pro	01.0C40	269
Heavymill	01.0422	66
Heavymill /women	01.0460	66
Heavymill LSL	01.0423	66
Heritage LSL /men	01.0P41	232
Heritage LSL /women	01.0P43	232
Heritage SSL /men	01.0P42	232
Heritage SSL /women	01.0P44	232
Hero Pro	01.0C20	268
Highlander +	01.0704	162
Hooded	01.0620	94
Hooded Full Zip /kids	01.0682	96
Hooded Full Zip /men	01.0647	96
Hooded Full Zip /women	01.0642	96
Hooded Softshell /kids	01.0969	183
Hooded Softshell /men	01.1950	183
Hooded Softshell /women	01.0937	183
Hooded/kids	01.0681	94
Icewalker +	01.0703	162
ID.001	01.ID01	64
ID.001 /women	01.ID10	64
ID.001 LSL	01.0I12	64
ID.001 LSL /women	01.0I13	64

B&C Collection

Hersteller-Bezeichnung	Artikel-Nr.	Seite
ID.002 Cotton Rich	01.ID02	94
ID.003 Cotton Rich	01.ID03	94
ID.004 Cotton Rich	01.ID04	94
ID.202 50/50	01.I202	95
ID.203 50/50	01.I203	95
ID.701	01.0062	183
ID.701 /women	01.0063	183
Inspire LSL T /men	01.TM70	15
Inspire LSL T /women	01.TW71	15
Inspire Polo /men	01.0430	67
Inspire Polo /women	01.0440	67
Inspire Slub T /men	01.TM46	14
Inspire Slub T /women	01.TW47	14
Inspire T /men	01.TM42	14
Inspire T /women	01.TW43	14
Inspire Tank T /men	01.TM72	15
Inspire Tank T /women	01.TW73	15
Inspire V T /men	01.TM44	14
Inspire V T /women	01.TW45	14
Kneepads Pro	01.0C60	269
London	01.0580	230
Mick Classic /men	01.0060	16
Milano /women	01.0520	230
Monster /men	01.0645	96
Ocean Shore	01.0824	182
Open Hem	01.0610	94
Oxford LSL /men	01.XF01	230
Oxford LSL /women	01.XF03	230
Oxford SSL /men	01.XF02	230
Oxford SSL /women	01.XF04	230
Patti Classic /women	01.0262	13
Perfect Pro	01.0C01	268
Performance Pro	01.0C51	269
Real + /men	01.0970	184
Real + /women	01.0925	184
Safran	01.0409	65
Safran /kids	01.0486	65
Safran LSL	01.0414	65
Safran Pocket	01.0415	64
Safran Pure /women	01.0455	65
Safran Pure LSL /women	01.0456	65
Safran Sport	01.0413	64
Safran Timeless /women	01.W457	65
Set In	01.0600	95
Set In /kids	01.0680	95
Sharp LSL /men	01.0T81	233
Sharp LSL /women	01.0T83	233
Sharp SSL /men	01.0T82	233
Sharp SSL /women	01.0T84	233
Shelter Pro	01.UC41	269
Shield Softshell Pro	01.0042	269
Shorts Move	01.0202	12
Sirocco	01.0800	182
Sirocco /kids	01.0950	182
Sirocco /women	01.0902	182
Skill Pro	01.0C10	268
Smart LSL /men	01.0P61	233
Smart LSL /women	01.0P63	233
Smart SSL /men	01.0P62	232
Smart SSL /women	01.0P64	232
Spider /men	01.0646	96
TM055 Triblend /men	01.TM55	15
Too Chic /men	01.0035	12
Too Chic /women	01.0030	12
Traveller +	01.0705	162
TW056 Triblend /women	01.TW56	15
Universal Pro	01.0C50	269
WindProtek	01.0749	162
Women-Only	01.0012	11
Women-Only LSL	01.0013	13
Wonder /women	01.0641	96
X-Lite Softshell /men	01.0951	183
X-Lite Softshell /women	01.0938	183
Zen + /women	01.0935	184

Babybugz

Hersteller-Bezeichnung	Artikel-Nr.	Seite
BZ02	71.0002	291
BZ10	71.0010	290
BZ11	71.0011	291
BZ12	71.0012	290
BZ13	71.0013	291
BZ15	71.0015	291
BZ30	71.0030	290
BZ32	71.0032	291
BZ33	71.0033	291
BZ46	71.0046	291
BZ47	71.0047	291

BagBase

Hersteller-Bezeichnung	Artikel-Nr.	Seite
BG10	52.0010	328
BG21	52.0021	328
BG30	52.0030	328
BG42	52.0042	328
BG125	52.0125	328
BG150	52.0150	329
BG151	52.0151	328
BG153	52.0153	329
BG196	52.0196	328
BG198	52.0198	328
BG461	52.0461	329
BG544	52.0544	329
BG613	52.0613	329
BG616	52.0616	329
BG620	52.0620	329
BG628	52.0628	329
BG673	52.0673	329
BG855	52.0855	328

Bella + Canvas

Hersteller-Bezeichnung	Artikel-Nr.	Seite
301	06.0301	293
304	06.0304	293
491	06.0491	293
970	06.0970	293
1080	06.1080	19
3001	06.3001	18
3006	06.3006	17
3021	06.3021	18
3200	06.3200	19
3413	06.3413	18
3480	06.3480	19
3512	06.3512	20
3650	06.3650	19
3739	06.3739	98
3909	06.3909	98
6004	06.6004	18
6035	06.6035	18
6682	06.6682	17

Bella + Canvas

Hersteller-Bezeichnung	Artikel-Nr.	Seite
7501	06.7501	98
8413	06.8413	18
8701	06.8701	20
8703	06.8703	20
8800	06.8800	19
8801	06.8801	20
8804	06.8804	17
8805	06.8805	19
8809	06.8809	17
8821	06.8821	20
8850	06.8850	20

Fruit of the Loom

Hersteller-Bezeichnung	Artikel-Nr.	Seite
65/35 Pique Polo	16.3402	69
65/35 Pocket Polo	16.3308	69
Athletic Vest	16.1098	25
Baseball T	16.1026	24
Classic Boxer 2-Pack	16.7026	293
Classic Elasticated Jog Pants	16.4026	105
Classic Hooded Sweat	16.2208	104
Classic Hooded Sweat Jacket	16.2062	104
Classic Kids Hooded Sweat	16.2043	104
Classic Kids Jacket	16.2045	104
Classic Kids Jog Pants	16.4051	105
Classic Kids Set-In Sweat	16.2041	105
Classic Lady-Fit Hooded Sweat	16.2038	104
Classic Raglan Sweat	16.2216	105
Classic Set-In Sweat	16.2202	105
Classic Shorty 2-Pack	16.7020	293
Classic Slip 3-Pack	16.7012	293
Classic Sport 2-Pack	16.7018	292
Classic Sweat Jacket	16.2230	104
Classic Zip-Neck Sweat	16.2114	105
Fitted Valueweight T	16.1200	25
Full Zip Fleece	16.2510	163
Heavy 65/35 Pique Polo	16.3204	69
Heavy Cotton T	16.1212	22
Heavy Polo	16.3000	68
Kids 65/35 Polo	16.3417	69
Kids Lightweight Hooded Sweat	16.2009	101
Kids Lightweight Jog Pants	16.4005	100
Kids Original T-Shirt	16.1019	23
Kids Outdoor Fleece	16.2511	163
Kids Performance Shorts	16.4007	126
Kids Performance T	16.1013	126
Kids Sofspun T	16.1015	25
Kids Valueweight T	16.1033	21
Ladies' Performance Polo	16.3040	127
Ladies' Performance Vest	16.1418	127
Lady-Fit 65/35 Polo	16.3212	69
Lady-Fit Crew Neck T	16.1378	24
Lady-Fit Full Zip Fleece	16.2066	163
Lady-Fit Lightweight Hooded Sweat	16.2148	101
Lady-Fit LW Hooded Sweat Jacket	16.2150	101
Lady-Fit LW Raglan Sweat	16.2146	100
Lady-Fit Oxford Shirt LSL	16.5002	234
Lady-Fit Oxford Shirt SSL	16.5000	234
Lady-Fit Performance T	16.1392	126
Lady-Fit Polo	16.3560	68
Lady-Fit Poplin Shirt LSL	16.5012	234
Lady-Fit Poplin Shirt SSL	16.5014	234
Lady-Fit Premium Polo	16.3030	68
Lady-Fit Sofspun T	16.1414	25
Lady-Fit Strap T	16.1024	24
Lady-Fit V-Neck T	16.1382	24
Lady-Fit Valueweight T	16.1372	21
Lady-Fit Valueweight T LSL	16.1404	22
Lady-Fit Valueweight V-Neck T	16.1398	22
Lady-Fit Valueweight Vest	16.1376	25
Lady's Original T	16.1420	23
Lightweight Baseball Sweat Jacket	16.2162	101
Lightweight Hooded Sweat	16.2140	101
Lightweight Hooded Sweat Jacket	16.2144	101
Lightweight Jog Pants	16.4038	100
Lightweight Raglan Sweat	16.2138	100
Lightweight Set-In Sweat	16.2156	100
Lightweight Shorts	16.4036	100
Original LSL T	16.1428	23
Original Polo	16.3214	68
Original T	16.1082	23
Original V-Neck T	16.1426	23
Oxford Shirt LSL	16.5114	234
Oxford Shirt SSL	16.5112	234
Performance Polo	16.3038	127
Performance Shorts	16.4042	126
Performance T	16.1390	126
Performance Vest	16.1416	127
Poplin Shirt LSL	16.5118	234
Poplin Shirt SSL	16.5116	234
Premium Hooded Sweat	16.2152	103
Premium Hooded Sweat Jacket	16.2034	103
Premium Lady-Fit Hooded Jacket	16.2118	103
Premium Lady-Fit Sweat Jacket	16.2116	102
Premium Polo	16.3218	68
Premium Polo LSL	16.3310	68
Premium Set-In Sweat	16.2154	103
Premium Sweat Jacket	16.2228	102
Premium Zip Neck Sweat	16.2032	102
Ringer T	16.1168	24
Ringspun Premium T	16.1422	21
Ringspun Premium T	16.1424	21
Sofspun T	16.1412	25
Super Premium T	16.1044	22
Tank Top	16.1222	24
Underwear T-Shirts 3-Pack	16.7082	293
Valueweight T	16.1036	21
Valueweight T LSL	16.1038	22
Valueweight V-Neck T	16.1066	22

Fare

Hersteller-Bezeichnung	Artikel-Nr.	Seite
1115	46.1115	331
1142C	46.1142	330
2393	46.2393	330
4111	46.4111	331
4783	46.4783	331
5095	46.5095	330
5199	46.5199	330
5415	46.5415	331
5460	46.5460	331
5471	46.5471	330
5640	46.5640	330
7112	46.7112	330
7471	46.7471	330
7715	46.7715	331

Gildan

Hersteller-Bezeichnung	Artikel-Nr.	Seite
2000	15.2000	27
3800	15.3800	67
4100	15.4100	26
4100L	15.410L	26
5000	15.5000	27
5000B	15.500B	27
5000L	15.500L	27
18000	15.1800	99
18500	15.1850	99
18500B	15.185B	99
18600	15.1860	99
18600FL	15.186L	99
64000	15.6400	26
64000B	15.640B	26
64000L	15.640L	26
75800	15.7580	67
75800L	15.758L	67

Halfar

Hersteller-Bezeichnung	Artikel-Nr.	Seite
1800780	47.0780	334
1801676	47.1676	334
1802759	47.2759	332
1802814	47.2814	332
1803939	47.3939	332
1805510	47.5510	332
1805710	47.5710	333
1806052	47.6052	332
1806694	47.6694	334
1806695	47.6695	334
1807530	47.7530	332
1807554	47.7554	333
1807785	47.7785	333
1807788	47.7788	333
1807790	47.7790	332
1809116	47.9116	334
1809123	47.9123	334
1809124	47.9124	332
1809787	47.9787	334
1809793	47.9793	334
1809797	47.9797	334
1809997	47.9997	333
1812198	47.2198	333
1812204	47.2204	287
1812205	47.2205	287
1812206	47.2206	287
1812213	47.2213	332
1813055	47.3055	333
1814001	47.4001	333
1814014	47.4014	333

James & Nicholson

Hersteller-Bezeichnung	Artikel-Nr.	Seite
JN 01	02.0001	31
JN 02	02.0002	31
JN 03	02.0003	31
JN 04	02.0004	33
JN 17	02.0017	33
JN 18	02.0018	33
JN 19	02.0019	31
JN 20	02.0020	73
JN 22	02.0022	73
JN 23	02.0023	141
JN 24	02.0024	141
JN 25	02.0025	276
JN 26	02.0026	76
JN 27	02.0027	76
JN 29	02.0029	76
JN 34	02.0034	74
JN 40	02.0040	107
JN 40K	02.040K	107
JN 41	02.0041	111
JN 42	02.0042	110
JN 43	02.0043	167
JN 44	02.0044	167
JN 44K	02.044K	167
JN 45	02.0045	167
JN 46	02.0046	109
JN 47	02.0047	107
JN 47K	02.047K	107
JN 48	02.0048	167
JN 49	02.0049	167
JN 51	02.0051	107
JN 52	02.0052	109
JN 53	02.0053	110
JN 54	02.0054	33
JN 55	02.0055	33
JN 56	02.0056	33
JN 57	02.0057	111
JN 58	02.0058	111
JN 59	02.0059	110
JN 70	02.0070	73
JN 70K	02.070K	73
JN 71	02.0071	73
JN 85	02.0085	187
JN 135	02.0135	189
JN 135K	02.135K	189
JN 136	02.0136	188
JN 137	02.0137	189
JN 138	02.0138	188
JN 146	02.0146	168
JN 147	02.0147	76
JN 170	02.0170	187
JN 180	02.0180	76
JN 189	02.0189	168
JN 191	02.0191	244
JN 193	02.0193	244
JN 195	02.0195	187
JN 196	02.0196	141
JN 197	02.0197	141
JN 199	02.0199	111
JN 200	02.0200	286
JN 200K	02.200K	286
JN 206	02.0206	292
JN 207	02.0207	292
JN 209	02.0209	292
JN 210	02.0210	292
JN 302	02.0302	133
JN 305	02.0305	133
JN 306	02.0306	132
JN 307	02.0307	134
JN 312	02.0312	133
JN 316	02.0316	132
JN 317	02.0317	134
JN 322	02.0322	136
JN 323	02.0323	136
JN 324	02.0324	136
JN 335	02.0335	136
JN 336	02.0336	136
JN 337	02.0337	143

James & Nicholson

Hersteller-Bezeichnung	Artikel-Nr.	Seite
JN 337K	02.337K	143
JN 338	02.0338	143
JN 338K	02.338K	143
JN 342	02.0342	142
JN 351	02.0351	76
JN 352	02.0352	111
JN 354	02.0354	109
JN 355	02.0355	109
JN 356	02.0356	72
JN 357	02.0357	140
JN 358	02.0358	140
JN 358K	02.358K	140
JN 372	02.0372	143
JN 386	02.0386	142
JN 386K	02.386K	142
JN 387	02.0387	142
JN 387K	02.387K	142
JN 390	02.0390	132
JN 391	02.0391	132
JN 396	02.0396	133
JN 397	02.0397	133
JN 397K	02.397K	133
JN 401	02.0401	139
JN 411	02.0411	139
JN 421	02.0421	134
JN 422	02.0422	134
JN 423	02.0423	134
JN 424	02.0424	134
JN 439	02.0439	137
JN 440	02.0440	137
JN 453	02.0453	137
JN 454	02.0454	137
JN 460	02.0460	137
JN 461	02.0461	137
JN 462	02.0462	136
JN 463	02.0463	136
JN 467	02.0467	144
JN 468	02.0468	144
JN 469	02.0469	130
JN 470	02.0470	130
JN 471	02.0471	130
JN 472	02.0472	130
JN 475	02.0475	130
JN 476	02.0476	130
JN 477	02.0477	128
JN 479	02.0479	129
JN 480	02.0480	129
JN 481	02.0481	128
JN 482	02.0482	144
JN 483	02.0483	144
JN 484	02.0484	144
JN 485	02.0485	144
JN 486	02.0486	143
JN 488	02.0488	128
JN 490	02.0490	128
JN 491	02.0491	129
JN 492	02.0492	129
JN 493	02.0493	128
JN 494	02.0494	128
JN 495	02.0495	128
JN 496	02.0496	128
JN 497	02.0497	129
JN 498	02.0498	129
JN 511	02.0511	135
JN 512	02.0512	135
JN 513	02.0513	135
JN 514	02.0514	135
JN 515	02.0515	135
JN 516	02.0516	135
JN 568	02.0568	74
JN 569	02.0569	74
JN 570	02.0570	163
JN 571	02.0571	163
JN 574	02.0574	139
JN 575	02.0575	139
JN 576	02.0576	139
JN 582	02.0582	138
JN 583	02.0583	138
JN 584	02.0584	138
JN 585	02.0585	138
JN 586	02.0586	164
JN 587	02.0587	164
JN 588	02.0588	165
JN 589	02.0589	165
JN 590	02.0590	166
JN 591	02.0591	166
JN 592	02.0592	200
JN 593	02.0593	200
JN 596	02.0596	163
JN 597	02.0597	163
JN 59K	02.059K	110
JN 606	02.0606	242
JN 607	02.0607	242
JN 608	02.0608	242
JN 609	02.0609	242
JN 614	02.0614	244
JN 615	02.0615	242
JN 616	02.0616	241
JN 617	02.0617	241
JN 618	02.0618	241
JN 619	02.0619	241
JN 628	02.0628	244
JN 629	02.0629	244
JN 633	02.0633	240
JN 634	02.0634	240
JN 637	02.0637	4
JN 638	02.0638	4
JN 639	02.0639	5
JN 640	02.0640	5
JN 641	02.0641	243
JN 642	02.0642	243
JN 643	02.0643	243
JN 644	02.0644	243
JN 645	02.0645	244
JN 647	02.0647	243
JN 648	02.0648	243
JN 656	02.0656	238
JN 657	02.0657	238
JN 658	02.0658	238
JN 659	02.0659	238
JN 660	02.0660	238
JN 661	02.0661	238
JN 663	02.0663	236
JN 664	02.0664	236
JN 667	02.0667	236
JN 668	02.0668	236
JN 669	02.0669	240
JN 670	02.0670	240
JN 671	02.0671	240
JN 672	02.0672	240

James & Nicholson

Hersteller-Bezeichnung	Artikel-Nr.	Seite
JN 673	02.0673	241
JN 674	02.0674	241
JN 675	02.0675	7
JN 676	02.0676	7
JN 677	02.0677	239
JN 678	02.0678	239
JN 679	02.0679	239
JN 680	02.0680	239
JN 681	02.0681	235
JN 682	02.0682	235
JN 683	02.0683	235
JN 684	02.0684	235
JN 685	02.0685	237
JN 686	02.0686	237
JN 687	02.0687	237
JN 688	02.0688	237
JN 689	02.0689	239
JN 690	02.0690	239
JN 701	02.0701	132
JN 702	02.0702	132
JN 703	02.0703	72
JN 704	02.0704	72
JN 705	02.0705	72
JN 706	02.0706	72
JN 707	02.0707	75
JN 708	02.0708	75
JN 709	02.0709	75
JN 710	02.0710	75
JN 711	02.0711	70
JN 712	02.0712	70
JN 713	02.0713	70
JN 714	02.0714	70
JN 715	02.0715	6
JN 716	02.0716	6
JN 717	02.0717	71
JN 718	02.0718	71
JN 719	02.0719	141
JN 720	02.0720	141
JN 735	02.0735	140
JN 736	02.0736	140
JN 747	02.0747	31
JN 748	02.0748	73
JN 760	02.0760	107
JN 761	02.0761	4
JN 761	02.0761	165
JN 762	02.0762	4
JN 762	02.0762	165
JN 763	02.0763	166
JN 764	02.0764	166
JN 765	02.0765	166
JN 766	02.0766	166
JN 769	02.0769	164
JN 770	02.0770	164
JN 771	02.0771	185
JN 772	02.0772	185
JN 773	02.0773	5
JN 773	02.0773	165
JN 774	02.0774	5
JN 774	02.0774	165
JN 775	02.0775	106
JN 776	02.0776	106
JN 777	02.0777	106
JN 778	02.0778	106
JN 779	02.0779	106
JN 780	02.0780	106
JN 781	02.0781	164
JN 782	02.0782	164
JN 800	02.0800	274
JN 801	02.0801	276
JN 802	02.0802	274
JN 803	02.0803	276
JN 810	02.0810	277
JN 812	02.0812	277
JN 815	02.0815	286
JN 815K	02.815K	286
JN 821	02.0821	273
JN 822	02.0822	273
JN 824	02.0824	273
JN 825	02.0825	273
JN 827	02.0827	272
JN 828	02.0828	272
JN 829	02.0829	275
JN 830	02.0830	275
JN 831	02.0831	276
JN 832	02.832S	272
JN 833	02.0833	272
JN 834	02.0834	272
JN 835	02.0835	272
JN 836	02.0836	276
JN 837	02.0837	275
JN 838	02.0838	275
JN 840	02.0840	276
JN 841	02.0841	273
JN 842	02.0842	273
JN 844	02.0844	273
JN 845	02.0845	273
JN 847	02.847M	271
JN 848	02.0848	270
JN 849	02.0849	271
JN 850	02.0850	271
JN 851	02.0851	271
JN 852	02.0852	271
JN 853	02.0853	271
JN 854	02.0854	271
JN 855	02.0855	272
JN 856	02.0856	272
JN 857	02.0857	270
JN 858	02.0858	270
JN 859	02.0859	270
JN 860	02.0860	270
JN 861	02.0861	277
JN 862	02.0862	277
JN 864	02.0864	277
JN 865	02.0865	275
JN 866	02.0866	275
JN 867	02.0867	274
JN 868	02.0868	271
JN 869	02.0869	270
JN 870	02.0870	270
JN 872	02.0872	270
JN 900	02.0900	347
JN 901	02.0901	31
JN 903	02.0903	32
JN 913	02.0913	32
JN 913K	02.913K	32
JN 918	02.0918	72
JN 920	02.0920	274
JN 922	02.0922	274
JN 924	02.0924	276
JN 926	02.0926	32

James & Nicholson

Hersteller-Bezeichnung	Artikel-Nr.	Seite
JN 928	02.0928	32
JN 929	02.0929	32
JN 934	02.0934	74
JN 938	02.0938	108
JN 939	02.0939	108
JN 940	02.0940	108
JN 941	02.0941	108
JN 942	02.0942	108
JN 943	02.0943	108
JN 944	02.0944	108
JN 945	02.0945	108
JN 950	02.0950	347
JN 951	02.0951	347
JN 953	02.0953	347
JN 954	02.0954	347
JN 955	02.0955	347
JN 958	02.0958	347
JN 959	02.0959	347
JN 960	02.0960	111
JN 961	02.0961	111
JN 962	02.0962	110
JN 963	02.0963	110
JN 964	02.0964	70
JN 965	02.0965	75
JN 966	02.0966	75
JN 969	02.0969	70
JN 970	02.0970	32
JN 973	02.0973	30
JN 974	02.0974	30
JN 975	02.0975	30
JN 976	02.0976	30
JN 977	02.0977	30
JN 978	02.0978	30
JN 979	02.0979	74
JN 980	02.0980	74
JN 981	02.0981	109
JN 982	02.0982	109
JN 983	02.0983	131
JN 984	02.0984	131
JN 985	02.0985	77
JN 986	02.0986	77
JN 987	02.0987	77
JN 988	02.0988	77
JN 993	02.0993	110
JN 994	02.0994	110
JN 997	02.0997	168
JN 998	02.0998	168
JN 1000	02.1000	190
JN 1001	02.1001	190
JN 1004	02.1004	197
JN 1005	02.1005	197
JN 1006	02.1006	168
JN 1007	02.1007	168
JN 1010	02.1010	199
JN 1011	02.1011	199
JN 1020	02.1020	190
JN 1021	02.1021	190
JN 1022	02.1022	190
JN 1023	02.1023	190
JN 1028	02.1028	138
JN 1029	02.1029	138
JN 1034	02.1034	200
JN 1035	02.1035	200
JN 1036	02.1036	200
JN 1037	02.1037	200
JN 1040	02.1040	187
JN 1041	02.1041	187
JN 1049	02.1049	201
JN 1050	02.1050	201
JN 1051	02.1051	201
JN 1052	02.1052	201
JN 1053	02.1053	201
JN 1054	02.1054	201
JN 1055	02.1055	199
JN 1056	02.1056	199
JN 1057	02.1057	191
JN 1058	02.1058	191
JN 1059	02.1059	197
JN 1060	02.1060	197
JN 1061	02.1061	197
JN 1062	02.1062	197
JN 1071	02.1071	199
JN 1072	02.1072	199
JN 1073	02.1073	131
JN 1074	02.1074	131
JN 1075	02.1075	131
JN 1076	02.1076	131
JN 1077	02.1077	131
JN 1078	02.1078	131
JN 1079	02.1079	196
JN 1080	02.1080	196
JN 1081	02.1081	196
JN 1082	02.1082	196
JN 1087	02.1087	191
JN 1088	02.1088	191
JN 1089	02.1089	194
JN 1090	02.1090	194
JN 1091	02.1091	195
JN 1092	02.1092	195
JN 1093	02.1093	186
JN 1094	02.1094	186
JN 1097	02.1097	186
JN 1098	02.1098	186
JN 1099	02.1099	198
JN 1100	02.1100	198
JN 1101	02.1101	198
JN 1102	02.1102	198
JN 1103	02.1103	196
JN 1104	02.1104	196
JN 1105	02.1105	198
JN 1106	02.1106	198
JN 1107	02.1107	188
JN 1108	02.1108	188
JN 1109	02.1109	195
JN 1110	02.1110	195
JN 1111	02.1111	195
JN 1112	02.1112	195
JN 1113	02.1113	192
JN 1114	02.1114	192
JN 1115	02.1115	192
JN 1116	02.1116	192
JN 1117	02.1117	185
JN 1118	02.1118	185
JN 1119	02.1119	194
JN 1120	02.1120	194
JN 1121	02.1121	191
JN 1122	02.1122	191
JN 1123	02.1123	192
JN 1124	02.1124	192
JN 1125	02.1125	129

James & Nicholson

Hersteller-Bezeichnung	Artikel-Nr.	Seite
JN 1126	02.1126	129
JN 1127	02.1127	188
JN 1128	02.1128	188
JN 1129	02.1129	189
JN 1130	02.1130	189
JN 1131	02.1131	186
JN 1132	02.1132	186
JN 1133	02.1133	193
JN 1134	02.1134	193
JN 1135	02.1135	194
JN 1136	02.1136	194
JN 1137	02.1137	193
JN 1138	02.1138	193
JN 1139	02.1139	193
JN 1140	02.1140	193
JN 1141	02.1141	185
JN 1142	02.1142	185
JN 8001	02.8001	28
JN 8002	02.8002	28
JN 8003	02.8003	28
JN 8004	02.8004	28
JN 8005	02.8005	28
JN 8007	02.8007	29
JN 8007G	02.807G	29
JN 8008	02.8008	29
JN 8008B	02.808B	29
JN 8009	02.8009	71
JN 8010	02.8010	71
JN 8015	02.8015	29
JN 8016	02.8016	29
JN 8017	02.8017	28

Kariban

Hersteller-Bezeichnung	Artikel-Nr.	Seite
K118	20.K118	295
K119	20.K119	296
K124	20.K124	290
K125	20.K125	296
K128	20.K128	296
K209	20.K209	79
K210	20.K210	79
K226	20.K226	78
K227	20.K227	80
K232	20.K232	78
K237	20.K237	78
K238	20.K238	80
K239	20.K239	79
K240	20.K240	79
K241	20.K241	79
K242	20.K242	79
K243	20.K243	80
K244	20.K244	80
K245	20.K245	78
K252	20.K252	78
K326	20.K326	36
K327	20.K327	36
K328	20.K328	36
K329	20.K329	36
K330	20.K330	34
K340	20.K340	34
K342	20.K342	36
K343	20.K343	36
K353	20.K353	36
K355	20.K355	36
K356	20.K356	35
K357	20.K357	35
K358	20.K358	34
K359	20.K359	34
K361	20.K361	35
K371	20.K371	37
K374	20.K374	37
K380	20.K380	35
K381	20.K381	35
K382	20.K382	34
K383	20.K383	34
K384	20.K384	35
K391	20.K391	37
K394	20.K394	37
K400	20.K400	203
K401	20.K401	203
K402	20.K402	203
K403	20.K403	202
K404	20.K404	202
K415	20.K415	202
K416	20.K416	202
K417	20.K417	202
K418	20.K418	202
K424	20.K424	203
K425	20.K425	203
K438	20.K438	112
K442	20.K442	114
K443	20.K443	114
K444	20.K444	114
K446	20.K446	112
K453	20.K453	112
K465	20.K465	112
K471	20.K471	113
K480	20.K480	113
K481	20.K481	113
K484	20.K484	113
K485	20.K485	113
K500	20.K500	247
K507	20.K507	248
K518	20.K518	246
K519	20.K519	246
K522	20.K522	245
K523	20.K523	245
K537	20.K537	245
K539	20.K539	245
K545	20.K545	246
K548	20.K548	246
K549	20.K549	246
K551	20.K551	246
K579	20.K579	248
K624	20.K624	278
K639	20.K639	204
K657	20.K657	204
K677	20.K677	205
K679	20.K679	205
K693	20.K693	204
K710	20.K710	148
K730	20.K730	247
K731	20.K731	247
K732	20.K732	247
K740	20.K740	248
K741	20.K741	248
K742	20.K742	248
K764	20.K764	148
K765	20.K765	148
K800	20.K800	293

Kariban

Hersteller-Bezeichnung	Artikel-Nr.	Seite
K810	20.K810	292
K813	20.K813	292
K830	20.K830	290
K832	20.K832	290
K851	20.K851	204
K885	20.K885	278
K889	20.K889	278
K906	20.K906	169
K907	20.K907	169
K911	20.K911	169
K913	20.K913	169
K6104	20.6104	204
K6108	20.6108	205
K6110	20.6110	205
K6111	20.6111	205
K6118	20.6118	205
K6130	20.6130	247
K6131	20.6131	247
KV2102	20.2102	37
KV2103	20.2103	37
KV2104	20.2104	37
KV2105	20.2105	37
KV2200	20.2200	80
KV2201	20.2201	80
KV2300	20.2300	114
KV2301	20.2301	114
PA119	20.P119	148
PA154	20.P154	148
PA188	20.P188	148
PA192	20.P192	149
PA193	20.P193	149
PA232	20.P232	149
PA323	20.P323	204
PA342	20.P342	149
PA343	20.P343	149
PA358	20.P358	147
PA359	20.P359	147
PA360	20.P360	149
PA438	20.P438	145
PA439	20.P439	145
PA441	20.P441	146
PA442	20.P442	146
PA443	20.P443	145
PA445	20.P445	145
PA476	20.P476	145
PA477	20.P477	145
PA480	20.P480	146
PA481	20.P481	146
PA482	20.P482	146
PA483	20.P483	146
PA576	20.P576	295
PA1002	20.1002	147
PA1003	20.1003	147
PA1008	20.1008	147
PA1009	20.1009	147

KiMood

Hersteller-Bezeichnung	Artikel-Nr.	Seite
KI0120	19.0120	336
KI0202	19.0202	336
KI0203	19.0203	336
KI0212	19.0212	336
KI0421	19.0421	336
KI0507	19.0507	335
KI0702	19.0702	335
KI0809	19.0809	336
KI2004	19.2004	335
KI2006	19.2006	335
KI2007	19.2007	335
KI2008	19.2008	335
KI2010	19.2010	335
KI2020	19.2020	335
KI2021	19.2021	335

Mantis

Hersteller-Bezeichnung	Artikel-Nr.	Seite
M68	70.0068	38
M69	70.0069	38
M73	70.0073	115
M74	70.0074	115
M91	70.0091	38
M92	70.0092	38
M96	70.0096	38
M99	70.0099	38
M130	70.0130	38

Myrtle Beach

Hersteller-Bezeichnung	Artikel-Nr.	Seite
MB 1	03.0001	313
MB 16	03.0016	307
MB 18	03.0018	314
MB 22	03.0022	308
MB 24	03.0024	311
MB 35	03.0035	313
MB 40	03.0040	308
MB 41	03.0041	308
MB 49	03.0049	310
MB 70	03.0070	312
MB 91	03.0091	313
MB 92	03.0092	313
MB 95	03.0095	313
MB 96	03.0096	308
MB 609	03.0609	311
MB 135	03.0135	310
MB 420	03.0420	294
MB 421	03.0421	294
MB 422	03.0422	294
MB 423	03.0423	294
MB 424	03.0424	294
MB 425	03.0425	296
MB 426	03.0426	294
MB 427	03.0427	294
MB 428	03.0428	294
MB 429	03.0429	294
MB 432	03.0432	296
MB 6111	03.6111	309
MB 6112	03.6112	311
MB 6116	03.6116	313
MB 6117	03.6117	312
MB 6118	03.6118	310
MB 6126	03.6126	310
MB 6128	03.6128	310
MB 6155	03.6155	312
MB 6156	03.6156	312
MB 6181	03.6181	307
MB 6183	03.6183	311
MB 6184	03.6184	307
MB 6197	03.6197	311
MB 6202	03.6202	309
MB 6203	03.6203	309

Myrtle Beach

Hersteller-Bezeichnung	Artikel-Nr.	Seite
MB 6205	03.6205	306
MB 6206	03.6206	316
MB 6207	03.6207	316
MB 6211	03.6211	316
MB 6212	03.6212	316
MB 6213	03.6213	316
MB 6214	03.6214	316
MB 6216	03.6216	316
MB 6221	03.6221	306
MB 6222	03.6222	306
MB 6223	03.6223	306
MB 6224	03.6224	312
MB 6400	03.6400	6
MB 6401	03.6401	307
MB 6402	03.6402	307
MB 6404	03.6404	307
MB 6405	03.6405	6
MB 6406	03.6406	307
MB 6407	03.6407	307
MB 6501	03.6501	310
MB 6503	03.6503	309
MB 6524	03.6524	314
MB 6530	03.6530	314
MB 6538	03.6538	314
MB 6541	03.6541	314
MB 6544	03.6544	309
MB 6556	03.6556	314
MB 6564	03.6564	315
MB 6574	03.6574	277
MB 6577	03.6577	308
MB 6578	03.6578	308
MB 6580	03.6580	130
MB 6581	03.6581	312
MB 6594	03.6594	307
MB 6621	03.6621	274
MB 6623	03.6623	6
MB 6624	03.6624	306
MB 6625	03.6625	315
MB 6626	03.6626	315
MB 6634	03.6634	306
MB 6635	03.6635	306
MB 6636	03.6636	306
MB 6700	03.6700	315
MB 6701	03.6701	315
MB 6702	03.6702	315
MB 6703	03.6703	315
MB 6704	03.6704	315
MB 7010	03.7010	309
MB 7102	03.7102	322
MB 7104	03.7104	317
MB 7109	03.7109	322
MB 7112	03.7112	317
MB 7113	03.7113	29
MB 7114	03.7114	318
MB 7115	03.7115	318
MB 7116	03.7116	318
MB 7117	03.7117	318
MB 7118	03.7118	318
MB 7119	03.7119	321
MB 7120	03.7120	321
MB 7121	03.7121	277
MB 7122	03.7122	318
MB 7125	03.7125	133
MB 7126	03.7126	133
MB 7300	03.7300	317
MB 7303	03.7303	317
MB 7305	03.7305	318
MB 7306	03.7306	318
MB 7307	03.7307	321
MB 7500	03.7500	319
MB 7501	03.7501	319
MB 7540	03.7540	320
MB 7551	03.7551	319
MB 7580	03.7580	319
MB 7584	03.7584	319
MB 7611	03.7611	320
MB 7720	03.7720	320
MB 7925	03.7925	319
MB 7940	03.7940	321
MB 7941	03.7941	321
MB 7947	03.7947	321
MB 7949	03.7949	320
MB 7961	03.7961	201
MB 7964	03.7964	322
MB 7974	03.7974	321
MB 7977	03.7977	320
MB 7978	03.7978	322
MB 7979	03.7979	322
MB 7980	03.7980	322
MB 7981	03.7981	320
MB 7983	03.7983	322
MB 7984	03.7984	321
MB 7986	03.7986	322
MB 7987	03.7987	320
MB 7993	03.7993	320
MB 7994	03.7994	317
MB 7995	03.7995	317
MB 9412	03.9412	311

Premier

Hersteller-Bezeichnung	Artikel-Nr.	Seite
PR150	39.0150	279
PR151	39.0151	280
PR154	39.0154	279
PR155	39.0155	279
PR158	39.0158	279
PR200	39.0200	250
PR202	39.0202	250
PR210	39.0210	250
PR212	39.0212	250
PR218	39.0218	249

Premier

Hersteller-Bezeichnung	Artikel-Nr.	Seite
PR220	39.0220	249
PR250	39.0250	249
PR300	39.0300	250
PR302	39.0302	250
PR312	39.0312	250
PR318	39.0318	249
PR320	39.0320	249
PR350	39.0350	249
PR657	39.0657	280
PR715	39.0715	250
PR730	39.0730	280
PR740	39.0740	280
PR750	39.0750	280

Quadra

Hersteller-Bezeichnung	Artikel-Nr.	Seite
QD31	51.D031	338
QD266	51.D266	337
QD460	51.D460	338
QD550	51.D550	338
QD610	51.D610	337
QD612	51.D612	337
QD613	51.D613	337
QD875	51.D875	337
QD886	51.D886	337
QD981	51.D981	337
QD985	51.D985	337
QS70	51.S070	338
QS77	51.S077	338
QX520	51.X520	338
QX550	51.X550	338

Result

Hersteller-Bezeichnung	Artikel-Nr.	Seite
R002X	30.002X	339
R18X	30.018X	287
R36X	30.036X	171
R68X	30.068X	212
R71X	30.071X	283
R72X	30.072X	283
R99X	30.099X	212
R112X	30.112X	170
R114X	30.114X	171
R115F	30.115F	171
R115M	30.115M	171
R117X	30.117X	287
R118X	30.118X	283
R119X	30.119X	209
R120X	30.120X	209
R121F	30.121F	209
R121M	30.121X	209
R122F	30.122F	209
R123X	30.123X	209
R124X	30.124X	283
R127X	30.127X	212
R128F	30.128F	208
R128M	30.128M	208
R131F	30.131F	208
R131M	30.131M	208
R132F	30.132F	208
R132M	30.132M	208
R189X	30.189X	206
R192F	30.192F	210
R192M	30.192M	210
R193F	30.193F	210
R193M	30.193M	210
R194F	30.194F	211
R194M	30.194M	211
R198F	30.198F	170
R198M	30.198M	170
R199X	30.199X	212
R200J	30.200J	286
R200X	30.200X	286
R205X	30.205X	206
R206X	30.206X	206
R207X	30.207X	212
R208X	30.208X	212
R209F	30.209F	210
R209M	30.209M	210
R217X	30.217X	287
R218X	30.218X	287
R220F	30.220F	170
R220M	30.220X	170
R230F	30.230F	207
R230M	30.230M	207
R233JY	30.233J	211
R233M	30.233M	211
R224JY	30.224J	207
R231F	30.231F	207
R231M	30.231M	207
R232F	30.232F	206
R232M	30.232M	206
R300X	30.300X	282
R305X	30.305X	282
R306X	30.306X	282
R308X	30.308X	282
R309X	30.309X	282
R310X	30.310X	282
R314X	30.314X	213
R315X	30.315X	283
R326X	30.326X	283
R335X	30.335X	282
R337X	30.337X	281
R339X	30.339X	281
R340X	30.340X	281
R341X	30.341X	281
R342F	30.342F	281
R342M	30.342M	281
R344X	30.344X	281
R347X	30.347X	281
R348X	30.348X	281
R349F	30.349F	281
R400F	30.400F	213
R400M	30.400M	213
R406X	30.406X	207
R401X	30.401X	211
R403X	30.403X	211
R404X	30.404X	213

Result Headwear

Hersteller-Bezeichnung	Artikel-Nr.	Seite
RC024X	28.024X	324
RC024XP	28.24XP	324
RC080X	28.080X	323
RC081X	28.081X	323
RC082X	28.082X	323
RC083X	28.083X	323
RC084J	28.084J	323
RC084X	28.084X	323
RC085X	28.085X	323
R039X	28.039X	347
R146X	28.146X	324
RC029X	28.029X	324
RC033X	28.033X	285
RC044X	28.044X	324
RC046X	28.046X	324

Russell

Hersteller-Bezeichnung	Artikel-Nr.	Seite
001M	12.001M	284
002M	12.002M	284
010M	12.010M	284
011M	12.011M	285
012M	12.012M	285
013M	12.013M	285
014M	12.014M	284

Russell

Hersteller-Bezeichnung	Artikel-Nr.	Seite
015M	12.015M	284
018M	12.018M	284
040F	10.040F	214
040M	10.040M	214
041F	10.041F	214
041M	10.041M	214
140F	10.140F	215
140M	10.140M	215
141F	10.141F	215
141M	10.141M	215
155B	10.155B	40
155F	10.155F	40
155M	10.155M	40
165B	10.165B	39
165F	10.165F	39
165M	10.165M	39
166F	10.166F	39
166M	10.166M	39
180B	10.180B	40
180M	10.180M	40
215M	10.215M	39
262M	10.262M	116
265F	10.265F	117
265M	10.265M	117
266F	10.266F	117
266M	10.266M	117
267M	10.267M	116
281F	10.281F	115
281M	10.281M	115
283F	10.283F	115
283M	10.283M	115
410F	10.410F	215
410M	10.410M	215
510F	10.510F	213
510M	10.510M	213
520F	10.520F	214
520M	10.520M	214
539B	10.539B	82
539F	10.539F	82
539M	10.539M	82
566F	10.566F	81
566M	10.566M	81
569F	10.569F	82
569L	10.569L	82
569M	10.569M	82
575B	10.575B	116
575M	10.575M	116
577F	10.577F	81
577M	10.577M	81
599M	10.599M	81
750B	10.750B	117
750M	10.750M	117
762B	10.762B	116
762M	10.762M	116
870B	10.870B	173
870F	10.870F	173
870M	10.870M	173
872F	10.872F	172
872M	10.872M	172
874B	10.874B	173
874M	10.874M	173
880M	10.880M	172
881M	10.881M	172
883F	10.883F	172

Russell Collection

Hersteller-Bezeichnung	Artikel-Nr.	Seite
710F	11.710F	251
710M	11.710M	251
715F	11.715F	251
715M	11.715M	251
716M	11.716M	251
717F	11.717F	251
717M	11.717M	251
916F	11.916F	258
916M	11.916M	258
917F	11.917F	258
917M	11.917M	258
922M	11.922M	255
923M	11.923M	255
924F	11.924F	256
924M	11.924M	256
925F	11.925F	257
925M	11.925M	257
926F	11.926F	257
932F	11.932F	255
932M	11.932M	255
933F	11.933F	255
933M	11.933M	255
934F	11.934F	259
934M	11.934M	259
935F	11.935F	259
935M	11.935M	259
936F	11.936F	256
936M	11.936M	256
937F	11.937F	257
937M	11.937M	257
946F	11.946F	252
946M	11.946M	252
947F	11.947F	253
947M	11.947M	253
954F	11.954F	256
954M	11.954M	256
955F	11.955F	257
955M	11.955M	257
956F	11.956F	254
956M	11.956M	254
957F	11.957F	254
957M	11.957M	254
958M	11.958M	254
959M	11.959M	254
960F	11.960F	252
960M	11.960M	252
961F	11.961F	253
961M	11.961M	253
962F	11.962F	252
962M	11.962M	252
963F	11.963F	253
963M	11.963M	253
990F	11.990F	259
991F	11.991F	258
992F	11.992F	258
993F	11.993F	259

SOL'S

Hersteller-Bezeichnung	Artikel-Nr.	Seite
Anfield	25.0210	151
Atoll 30	25.1208	296
Atoll 50	25.1209	296
Atoll 70	25.1210	296
Baltimore	25.6040	260
Bambino	25.0583	290
Barnet Men	25.1428	260
Barnet Women	25.1429	260
Baxter Men	25.0567	263
Baxter Women	25.0569	263
Bayside 100	25.9009	295
Bayside 50	25.9007	295
Bayside 70	25.9008	295
Becker Men	25.1648	261
Becker Women	25.1649	261
Berkeley	25.7070	262
Betty	25.1433	261
Booster	25.0595	325
Boston	25.6000	262
Bradford	25.7060	262
Brandy Men	25.1706	85
Brandy Women	25.1707	85
Bridget	25.1432	261
Brighton	25.7000	264
Brisbane	25.6010	263
Bristol	25.6050	260
Brixton	26.1679	341
Broadway	25.7030	264
Broker	25.0570	263
Buffalo	25.8100	325
Buzz	25.8811	325
Cambridge	26.7170	339
Camo Men	25.1188	45
Camo Women	25.1187	45
Cherry	25.1981	42
Chill	26.2111	339
Coconut	25.1490	46
College	26.7110	339
Cooper	26.1686	341
District	26.1671	341
Eden	25.7015	264
Elite	25.6030	263
Embassy	25.6020	262
Energy	25.7040	262
Escape	25.6070	260
Eternity	25.7050	262
Excess	25.7020	264
Executive	25.6060	260
Express	26.7020	340
Fame	26.1674	339
Funky	25.1190	45
Gala	25.8010	278
Gala Kids	25.0599	278
Gatsby	25.0598	264
Globe	25.8200	264
Imperial	25.1500	42
Imperial Fit	25.0580	42
Imperial Kids	25.1770	42
Imperial LSL Men	25.2074	41
Imperial LSL Women	25.2075	41
Imperial Women	25.1502	42
Island 100	25.9002	295
Island 30	25.8903	295
Island 50	25.9000	295
Island 70	25.9001	295
Jamaica	25.1223	47
Jane	25.1475	46
Joy	25.1184	46
Jules Men	25.1424	261
Jules Women	25.0142	261
Justin	25.1465	46
Kensington	26.1678	341
Laguna	26.1675	339
Lenox	26.1672	341
Lincoln	26.1677	341
Long Beach	25.0594	325
Maeva	25.1703	41
Magma Men	25.1704	47
Magma Women	25.1705	47
Majestic	25.1425	41
Marbella	26.7180	339
Marine Men	25.1402	44
Marine Women	25.1403	44
Marvin	25.1698	45
Marylin	25.1139	48
Master	25.1155	49
Maui	25.1702	41
Melba	25.1406	47
Melody	25.1189	46
Melrose	25.1385	48
Mercure Pro	25.1721	286
Metropolitan	25.2079	48
Mia	25.1699	45
Mild	25.1387	48
Miles Baby	25.1401	44
Miles Kids	25.1400	44
Miles Men	25.1398	44
Miles Women	25.0139	44
Milky	25.1119	45
Mint	25.1165	48
Miss	25.1386	43
Mistral	25.4600	216
Mixed Men	25.1182	49
Mixed Women	25.1181	49
Mojito	25.1974	46
Moka	25.0579	47
Monarch	25.1420	41
Moody	25.1186	48
Moon	25.1388	49
Must Men	25.1140	49
Must Women	25.1142	49
Ness	25.5600	174
New Supreme	25.3250	119
New York Men	25.1472	150
New York Women	25.1473	150
Nordic	25.5550	174
Norman Men	25.2093	175
Norman Women	25.2094	175
North	25.5500	175
North Kids	25.0589	175
North Women	25.5450	175
Norway	25.5100	174
Nova Men	25.0586	174
Nova Women	25.0587	174
Organic Bambino	25.1192	290
Palace	25.9100	296
Paname Men	25.2081	85
Paname Women	25.2082	85
Pasadena Men	25.0577	87
Pasadena Women	25.0578	87

SOL'S

Hersteller-Bezeichnung	Artikel-Nr.	Seite
Passion	25.1338	83
Patriot	25.0576	86
Patriot Women	25.1407	86
People	25.1310	83
Perfect LSL Men	25.2087	84
Perfect LSL Women	25.2083	84
Perfect Men	25.1134	84
Perfect Women	25.1135	84
Performer Men	25.1199	151
Performer Women	25.1198	151
Perry	25.1202	340
Phoenix Men	25.1708	85
Phoenix Women	25.1709	85
Podium	25.1317	84
Portland Men	25.0574	86
Portland Women	25.0575	86
Practice	25.1365	87
Practice Women	25.1366	87
Prescott Men	25.1377	88
Prescott Women	25.1376	88
Prime Men	25.0571	87
Prime Women	25.0573	87
Prince	25.1369	86
Project	26.7120	339
Pulse	25.1203	340
Race Men	25.1195	217
Race Women	25.1194	217
Rallye Men	25.6601	218
Rallye Women	25.6801	218
Ralph	25.2757	218
Ray Men	25.1620	219
Ray Women	25.1621	219
Rebel	25.1616	217
Record	25.3500	220
Regent	25.1380	43
Regent Fit	25.0553	43
Regent Fit Kids	25.1183	43
Regent Kids	25.1970	43
Regent Women	25.1825	43
Relax	25.4660	217
Replay Kids	25.6603	218
Replay Men	25.6602	218
Replay Women	25.6802	218
Ride Men	25.1193	219
Ride Women	25.1170	219
Rider	26.7010	340
Rider Kids	26.0101	340
Rimini	26.7190	340
Rio	25.1418	150
River	25.4340	220
Rock Men	25.4661	220
Rock Women	25.4681	220
Rocket Men	25.2014	219
Rocket Women	25.2015	219
Roxy	25.4680	217
Sandro	25.1700	118
Sandy	25.1689	150
Scott	25.4730	118
Seven Men	25.4780	118
Seven Women	25.4790	118
Sherpa	25.0584	118
Shore	25.1169	216
Signal Pro	25.1722	286
Silver	25.4770	118
Skate	25.1171	216
Slam	25.3251	119
Slam Kids	25.3255	119
Snake	25.7101	119
Soda	25.4740	120
Soul Men	25.4690	120
Soul Women	25.4710	120
Spider	25.1168	119
Sporty	25.1939	151
Sporty Kids	25.1166	151
Sporty Women	25.1159	151
Spring II	25.1362	83
Studio Men	25.1408	120
Studio Women	25.1409	120
Sublima	25.1775	47
Summer II	25.1342	83
Summer Kids II	25.1345	83
Sundae	25.4720	120
Sunny	25.8110	325
Sunny Kids	25.8111	325
Supreme	25.1178	119
Surf	25.2000	216
Surf Kids	25.2300	216
Sydney Men	25.1414	150
Sydney Women	25.0141	150
Turbo	25.1652	174
Urban	26.7060	339
Victory	25.1150	49
Viper	25.5900	220
Volt	25.1646	217
Voyager	26.7100	340
Warm	25.4002	220
Week-End	26.7090	340
Wild	25.3630	216
Winner	25.4001	220
Winter II	25.1353	84

Spiro

Hersteller-Bezeichnung	Artikel-Nr.	Seite
RC086X	29.086X	154
S175F	29.175F	152
S175M	29.175M	152
S176F	29.176F	152
S176M	29.176M	152
S177F	29.177F	154
S177M	29.177M	154
S178X	29.178X	155
S179F	29.179F	154
S179M	29.179M	154
S180X	29.180X	155
S182F	29.182F	154
S182M	29.182M	154
S184X	29.184X	155
S185X	29.185X	155
S268F	29.268F	152
S268M	29.268M	152
S270F	29.270F	153
S271F	29.271F	153
S271M	29.271M	153
S272F	29.272F	153
S273F	29.273F	153
S274F	29.274F	153
S287X	29.287X	155

Stedman

Hersteller-Bezeichnung	Artikel-Nr.	Seite
A Seamless Raglan	05.8800	157
A Seamless Women	05.8900	157
A. Intense Tech Women	05.8120	157
A. Performance Raglan Shirt Woman	05.8300	157
Active 140 Crew Neck	05.8400	156
Active 140 Raglan Women	05.8500	156
Active 140 Sleeveless	05.8440	156
Active 140 Tank Woman	05.8540	156
Active Biker Jacket	05.5250	221
Active Biker Jacket Women	05.5350	221
Active Bonded Fleece Jacket	05.5810	177
Active Bonded Fleece Jacket Women	05.5910	177
Active Cotton Touch	05.8600	158
Active Cotton Touch Woman	05.8700	158
Active Fleece Jacket	05.5030	177
Active Fleece Jacket Women	05.5100	177
Active Intense Tech	05.8020	157
Active Knit Fleece Jacket	05.5850	177
Active Knit Fleece Jacket Woman	05.5950	177
Active Melange Fleece Jacket	05.5060	176
Active Melange Fleece Jacket Women	05.5140	176
Active Padded Jacket	05.5200	221
Active Padded Jacket Women	05.5300	221
Active Performance Jacket	05.5830	176
Active Performance Jacket Women	05.5930	176
Active Performance Pants	05.8888	156
Active Performance Raglan Shirt	05.8200	157
Active Performance Top	05.8310	156
Active Power Fleece Jacket	05.5040	176
Active Power Fleece Jacket Woman	05.5120	176
Active Sports T	05.8000	158
Active Sports T Women	05.8100	158
Active Sports Top	05.8010	158
Active Sports Top Women	05.8110	158
Active Sweat Hoody	05.5600	121
Active Sweat Hoody Women	05.5700	121
Active Sweatjacket	05.5610	121
Active Sweatjacket Women	05.5710	121
Active Sweatshirt	05.5620	120
Active Urban Padded Jacket	05.5220	221
Active Urban Padded Jacket Women	05.5320	221
Boxers „Dexter"	05.9691	292
Briefs „Dexter"	05.9692	292
Classic Junior	05.2200	50
Classic Men	05.2000	50
Classic V-Neck Men	05.2300	50
Classic Women	05.2600	50
Classic-T Organic Crew	05.2020	51
Comfort Men	05.2100	50
Comfort Women	05.2160	50
Crew Neck T „Ben"	05.9000	55
Crew Neck T „Claire"	05.9700	54
Crew Neck T „Clive"	05.9600	54
Crew Neck T „Daisy"	05.9950	53
Crew Neck T „David"	05.9850	53
Crew Neck T „Lisa"	05.9900	52
Crew Neck T „Luke"	05.9800	52
Crew Neck T „Megan"	05.9120	55
Crew Neck T „Morgan"	05.9020	55
Deep V-Neck T „Dean"	05.9690	55
Henley T „Luke" LSL	05.9860	53
Henley T „Sharon"	05.9530	53
Henley T „Shawn"	05.9430	53
Organic Crew Neck T „James"	05.9200	51
Organic Crew Neck T „Jamie"	05.9370	51
Organic Crew Neck T „Janet"	05.9300	51
Organic V-Neck T „James"	05.9210	51
Organic V-Neck T „Janet"	05.9310	51
Polo „Hanna"	05.9150	88
Polo „Henry"	05.9050	88
Polo Men	05.3000	88
Polo Women	05.3100	88
Slub T „Sharon"	05.9500	52
Slub T „Shawn"	05.9400	52
Top „Daisy"	05.9960	53
Unisex Hoody	05.4200	120
V-Neck T „Ben"	05.9010	55
V-Neck T „Claire"	05.9710	54
V-Neck T „Claire" LSL	05.9720	54
V-Neck T „Clive"	05.9610	54
V-Neck T „Megan"	05.9130	55

Tee Jays

Hersteller-Bezeichnung	Artikel-Nr.	Seite
145	18.0145	91
146	18.0146	90
401	18.0401	61
450	18.0450	60
455	18.0455	60
456	18.0456	60
457	18.0457	60
460	18.0460	60
520	18.0520	57
530	18.0530	56
580	18.0580	57
590	18.0590	56
620	18.0620	61
680	18.0680	61
1000	18.1000	61
1000B	18.100B	61
1050	18.1050	61
1400	18.1400	89
1401	18.1401	89
1402	18.1402	89
1403	18.1403	89
1405	18.1405	91
1406	18.1406	90
1407	18.1407	89
1408	18.1408	89
1410	18.1410	90
1412	18.1412	90
1440	18.1440	91
1441	18.1441	91
2400	18.2400	90
5000	18.5000	56
5001	18.5001	56
5002	18.5002	58
5003	18.5003	58
5030	18.5030	60
5050	18.5050	59
5051	18.5051	59
5060	18.5060	59
5061	18.5061	59
5062	18.5062	59
5063	18.5063	59
5070	18.5070	58
5071	18.5071	58
5072	18.5072	58
5073	18.5073	58
5400	18.5400	122

Tee Jays

Hersteller-Bezeichnung	Artikel-Nr.	Seite
5401	18.5401	122
5402	18.5402	122
5403	18.5403	122
5404	18.5404	122
5405	18.5405	122
5425	18.5425	121
5429	18.5429	121
5430	18.5430	123
5431	18.5431	123
5432	18.5432	122
5433	18.5433	122
5435	18.5435	123
5436	18.5436	123
5500	18.5500	123
5502	18.5502	123
6000	18.6000	265
6001	18.6001	265
6005	18.6005	265
7005	18.7005	159
7006	18.7006	159
7020	18.7020	159
7021	18.7021	159
7100	18.7100	159
7105	18.7105	159
8000	18.8000	57
8005	18.8005	56
8006	18.8006	56
8007	18.8007	57
8050	18.8050	57
9160	18.9160	179
9170	18.9170	179
9200	18.9200	179
9201	18.9201	179
9202	18.9202	179
9203	18.9203	179
9510	18.9510	222
9511	18.9511	222
9514	18.9514	222
9515	18.9515	222
9610	18.9610	223
9611	18.9611	223
9615	18.9615	178
9616	18.9616	178
9617	18.9617	178
9618	18.9618	178
9620	18.9620	225
9621	18.9621	225
9624	18.9624	223
9625	18.9625	223
9626	18.9626	225
9627	18.9627	225
9628	18.9628	225
9629	18.9629	225
9630	18.9630	227
9631	18.9631	227
9632	18.9632	226
9633	18.9633	226
9634	18.9634	227
9635	18.9635	227
9636	18.9636	226
9637	18.9637	226
9642	18.9642	226
9643	18.9643	226
9660	18.9660	224
9661	18.9661	224
9662	18.9662	224
9663	18.9663	224
9664	18.9664	224
9665	18.9665	224

Tradition

Hersteller-Bezeichnung	Artikel-Nr.	Seite
Changeable Chest Shield	60.3000	7
Leather Trousers long/men	60.3001	7
Leather Trousers long/women	60.3207	7
Leather Trousers short/men	60.3101	4
Leather Trousers short/women	60.3203	4

Westford Mill

Hersteller-Bezeichnung	Artikel-Nr.	Seite
W101	50.0101	345
W101S	50.101S	345
W103	50.0103	345
W104	50.0104	344
W107	50.0107	345
W108	50.0108	344
W110	50.0110	345
W115	50.0115	345
W118	50.0118	344
W125	50.0125	344
W180	50.0180	343
W201	50.0201	344
W210	50.0210	344
W216	50.0216	344
W225	50.0225	344
W407	50.0407	342
W408	50.0408	342
W415	50.0415	342
W422	50.0422	342
W427	50.0427	342
W447	50.0447	342
W464	50.0464	342
W530	50.0530	343
W540	50.0540	343
W544	50.0544	343
W623	50.0623	342
W671	50.0671	342
W701	50.0701	344
W801	50.0801	343
W810	50.0810	343
W820	50.0820	343
W821	50.0821	343
W825	50.0825	343

Extras

Hersteller-Bezeichnung	Artikel-Nr.	Seite
10 Versandbeutel 51x60	80.1251	346
100 Dokumententaschen	80.1531	346
100 Polybeutel 22x31	80.1122	346
100 Polybeutel 25x35	80.1125	346
100 Polybeutel 30x40	80.1130	346
20 Blitzboden-Kartons 34x25x13	80.1350	346
20 Blitzboden-Kartons 40x26x25	80.1360	346
50 Versandbeutel 25x35	80.1225	346
50 Versandbeutel 34x45	80.1234	346
Cotton Bag	80.0200	346
Long Cotton Bag	80.0201	346
Strechfolie 300m	80.1613	346
Verpackungsband 50mm breit	80.1460	346

Größentabellen

DAMEN

Größenschlüssel	XS	S	M	L	XL	XXL	3XL
Konfektionsgröße	34	36/38	38/40	40/42	42/44	44/46	46/48

HERREN

Größenschlüssel	XS	S	M	L	XL	XXL	3XL	4XL	5XL
Konfektionsgröße	46	48	50	52	54	56	58	60	62

KINDER

Körpergröße		86-92	98-104	110-116	122-128	134-140	146-152	158-164
= Alter / Jahre	6-12M	1-2	3-4	5-6	7-8	9-11	12-14	15-16
B&C		1-2	3-4	5-6	7-8	9-11	12-14	
Fruit of the Loom	92	98	104	116	128	140	152	164
Gildan, JN			XS	S	M	L	XL	XXL
Kariban					6-8	8-10	10-12	12-14
Russell		90	104	116	128	140	152	
SOL'S (Jahre)		2	4	6	8	10	12	14
Stedman				XS	S	M	L	XL

RUSSELL HEMDEN HERREN

	S	M	L	XL	XXL	3XL	4XL	5XL	6XL
Kragenweite (CM)	37-38	39-40	41-42	43-44	45-46	47-48	49-50	51-52	53-54
Kragenweite (INS)	14,5/15	15,5	16/16,5	17/17,5	18	18,5/19	19	20	21
Brustumfang (CM)	92-97	97-102	102-107	107-112	112-117	117-122	122-127	127-132	132-137
Brustumfang (INS)	36-38	38-40	40-42	42-44	44-46	46-48	48-50	50-52	52-54

PREMIER HEMDEN HERREN

Kragenweite (CM)	37	38	39.5	41	42	43	44.5	46	48	53
Kragenweite (INS)	14,5	15	15,5	16	16,5	17	17,5	18	19	21

RUSSELL BLUSEN DAMEN

	XXS	XS	S	M	L	XL	XXL	3XL	4XL	5XL	6XL
Brustumfang (CM)	72-77	77-82	82-87	87-92	92-97	97-104	104-112	112-120	120-130	130-137	137-144
Brustumfang (INS)	28-30	30-32	32-34	34-36	36-38	38-41	41-44	44-47	47-51	51-54	54-57
Konfektionsgröße											
Deutschland/EU	32	34	36	38	40	42	44	46	48	50	52
Frankreich	34	36	38	40	42	44	46	48	50	52	54
Italien	38	40	42	44	46	48	50	52	54	56	58
UK	6	8	10	12	14	16	18	20	22	24	26

PREMIER BLUSEN DAMEN

UK Größe	6	8	10	12	14	16	18	20	22	24
Konfektionsgröße	34	36	38	40	42	44	46	48	50	52
Größenschlüssel	XXS	XS	S	M	L	XL	XXL	3XL	4XL	5XL

JAMES & NICHOLSON WORKWEAR HOSEN

Größenschlüssel	XXS	XS	S	M	L	XL	XXL	3XL	4XL	5XL	6XL
Konfektionsgröße Herren	42	44	46	48	50	52	54	56	58	60	62
Konfektionsgröße Damen	34/36	38	40	42	44	46	48				
Kurzgröße					25	26	27	28			
Langgröße			94	98	102	106	110				

RESULT WORKWEAR HOSEN

Größenschlüssel	S	M	L	XL	2XL	3XL	4XL	5XL
Konfektionsgröße EU	48	50	52	54	56	58	60	62

RUSSELL WORKWEAR HOSEN

Taillenumfang UK (INS)	28	30	32	34	36	38	40	42	44	46	48
Taillenumfang Europa	44	46	48	50	52	54	56	58	60	62	64

	Short	Regular	Long
Beinlänge (CM)	76	81	86
Beinlänge (INS)	30	32	34

KARIBAN, SOL'S HOSEN HERREN

Konfektionsgröße FR	38	40	42	44	46	48	50	52	54	56
Konfektionsgröße DE	44	46	48	50	52	54	56	58	60	62

KARIBAN, SOL'S HOSEN DAMEN

Konfektionsgröße FR	34	36	38	40	42	44	46	48	50
Konfektionsgröße DE	32	34	36	38	40	42	44	46	48

HANDSCHUHE

Konfektionsgröße	4	5	6	7	8	9	10	11
Handumfang (CM)	15	16	17,5	19	22	24	27	28,5

Bitte beachten Sie:
Zwischen den verschiedenen Herstellern gibt es teilweise deutliche Unterschiede in den Größen. Auch innerhalb einer Kollektion können verschiedene Artikel unterschiedlich groß geschnitten sein. Es empfiehlt sich daher in den meisten Fällen, vor allem bei größeren Bestellungen, den Größensplit mit Hilfe von Mustern zu entscheiden.